UNIVERSITAS Miguel Hernández

OBSERVATORIO OCUPACIONAL

EmpleatuTalento

MÁS DE 10.000 EMPRESAS COLABORADORAS

Únete a nuestras redes sociales:

Hazte fan

#JEUMH - @observatorioUMH

Inscripciones: ***observatorio.umh.es****: "Cursos y Jornadas": "Jornadas"*

Organizan:

- **Vicerrectorado de Estudiantes y Coordinación**
- **Facultad de Medicina - Grado en Fisioterapia**
- **Observatorio Ocupacional**

Colaboran:

GM FISIOS CENTRO DE FISIOTERAPIA

FISIOTERAPIA SEFAL FISIOTERAPIA

emovis Especialistas en movimiento y salud

XXV Jornadas de Empleo 2021/22

FISIOTERAPIA

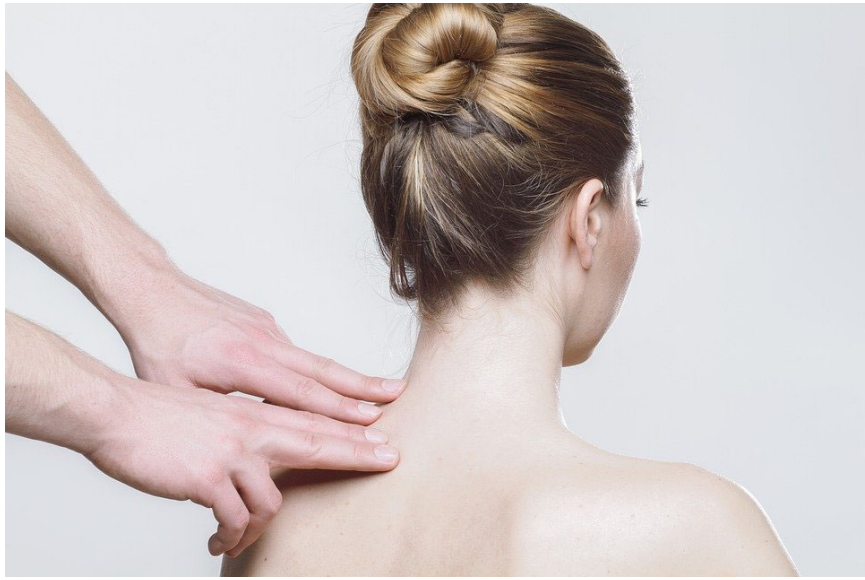

VIERNES 4 DE FEBRERO

De 9:00 a 12:00h. (online)

Inscríbete en: observatorio.umh.es: "Cursos y Jornadas"

y conéctate a: https://bit.ly/JE-FISIO2022

PROGRAMA

9:00 h. **PRESENTACIÓN: Abel Torrecillas Moreno**, técnico de empleo y emprendimiento del Observatorio Ocupacional, y **Álex García Giménez**, técnico de Alumni UMH.

9:15 h. **MESA REDONDA DE ALUMNI / PROFESIONALES:**

- **Jessica Cardona Navarrete**. Promoción 2017/20.
- **Rocío Andrés Ayala**. Promoción fin de estudios 2018/21.
- **Joseph Auguste Traversi**. Promoción fin de estudios 2017/20.
- **Susana Mañogil Valero**. Promoción fin de estudios 2017/20.
- **MODERA: Prof. José Vicente Toledo Marhuenda**, Vicedecano del Grado en Fisioterapia.

10:40 h. **MESA REDONDA DE ALUMNI / EMPLEADORES:**

- **Carolina Gómez Molina**. Gerente GM Fisios.
- **Selene Francés Alameda**. Gerente Clinica SEFAL.
- **Sergio Valera Saiz**. Gerente Clínica Emovis Salud.
- **MODERA: Prof. José Vicente Toledo Marhuenda**, Vicedecano del Grado en Fisioterapia.

11:50 h. **CLAUSURA: Prof. José Vicente Toledo Marhuenda**, Vicedecano del Grado en Fisioterapia.

REALIZA LA FORMACIÓN COMPLEMENTARIA
UNA VEZ INSCRIT@ Y
CONSIGUE 0.5 CRÉDITOS OPTATIVOS

XXV Jornadas de Empleo

Fisioterapia

COMITÉ ORGANIZADOR:

Prof. José Juan López Espín (Vdo. de Estudiantes y Coordinación), Prof. José Vicente Toledo Marhuenda (Facultad de Medicina) y Observatorio Ocupacional.

INSCRIPCIÓN (GRATUITA) Y MÁS INFORMACIÓN:

- En el apartado "Cursos y Jornadas": "Jornadas" de la web del Observatorio Ocupacional (http://observatorio.umh.es).
- Más información: Tf: 966 658 773. observatorio.autoempleo@umh.es.

OBJETIVO DE LAS JORNADAS:

- Facilitar el contacto entre empresas y estudiantes.
- Favorecer el paso del mundo académico al profesional.
- Conocer los perfiles más demandados por las empresas.

¿PARA QUÉ SIRVEN?

- Conocer qué hacen l@s profesionales del ámbito de la Fisioterapia.
- Conocer el Observatorio Ocupacional, el servicio de la UMH que te ayuda a encontrar el trabajo de tus sueños.
- Conocer la proyección laboral de tu titulación.

RECOMENDACIONES:

- Aprovecha para interactuar con los ponentes a través del chat que se habilitará durante la retransmisión de la Jornada.