



MEMORIA DE PRÁCTICAS DEL CURSO 2004/05

Observatorio Ocupacional
Universidad Miguel Hernández de Elche

Octubre 2005



ÍNDICE

1. DATOS GENERALES.....	3
RESUMEN DE DATOS.....	4
RESULTADOS DE CALIDAD.....	5
2. DATOS POR TITULACIONES.....	6
ESTUDIANTES MATRICULADOS*, INSCRITOS Y EN PRÁCTICAS POR TITULACIÓN.....	7
NÚMERO DE ESTUDIANTES EN PRÁCTICAS Y NÚMERO DE PRÁCTICAS REALIZADAS POR TITULACIÓN.....	10
NÚMERO DE ESTUDIANTES DE LA UMH MATRICULADOS*, INSCRITOS Y EN PRÁCTICAS (gráfico).....	13
PORCENTAJE DE ESTUDIANTES EN PRÁCTICAS RESPECTO DE LOS INSCRITOS (gráfico).....	14
TAREAS REALIZADAS POR LOS ESTUDIANTES SEGÚN LA TITULACIÓN A LA QUE PERTENECEN.....	15
RELACIÓN DE TUTORES Y NÚMERO DE PRÁCTICAS TUTELADAS POR DEPARTAMENTO Y ÁREA DE CONOCIMIENTO.....	54
3. DATOS POR EMPRESAS.....	72
EMPRESAS CON PRÁCTICAS POR TITULACIÓN.....	73
NÚMERO Y PORCENTAJE DE PRÁCTICAS REALIZADAS SEGÚN LA ACTIVIDAD DE LA EMPRESA.....	126



1. DATOS GENERALES

RESUMEN DE DATOS

VARIABLE	TOTAL
Nº DE PRÁCTICAS REALIZADAS	3.330
Nº DE ORGANISMOS COLABORADORES	3.041
Nº DE ESTUDIANTES INSCRITOS	3.779
Nº DE PRÁCTICAS 1:1	1.248
Nº DE ESTUDIANTES EN PRÁCTICAS	2.180
Nº DE REPETICIONES	1.148
PORCENTAJE DE REPETICIONES	34,5 %
Nº TOTAL DE HORAS REALIZADAS	787.573
Nº MEDIO DE HORAS POR ESTUDIANTE	361
Nº DE MESES	10.254
Nº MEDIO DE MESES POR ESTUDIANTE	4,7
Nº MEDIO DE PRÁCTICAS REMUNERADAS	580
PORCENTAJE DE PRÁCTICAS REMUNERADAS	17,4 %
DOTACIÓN TOTAL DE LAS EMPRESAS	675.640,12
BECA MEDIA MENSUAL	373,35
RETRIBUCIÓN MEDIA TOTAL POR ESTUDIANTE	1.164,90

RESULTADOS DE CALIDAD

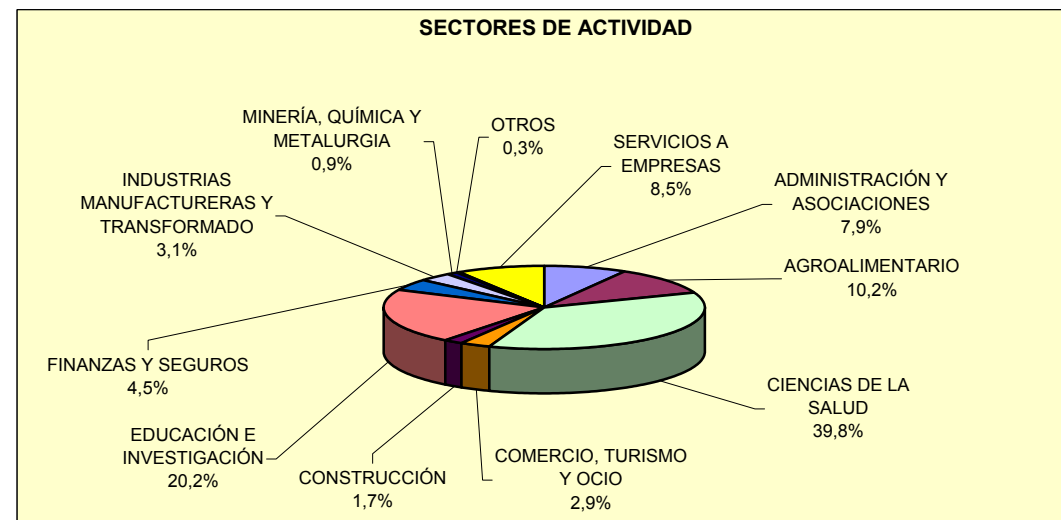
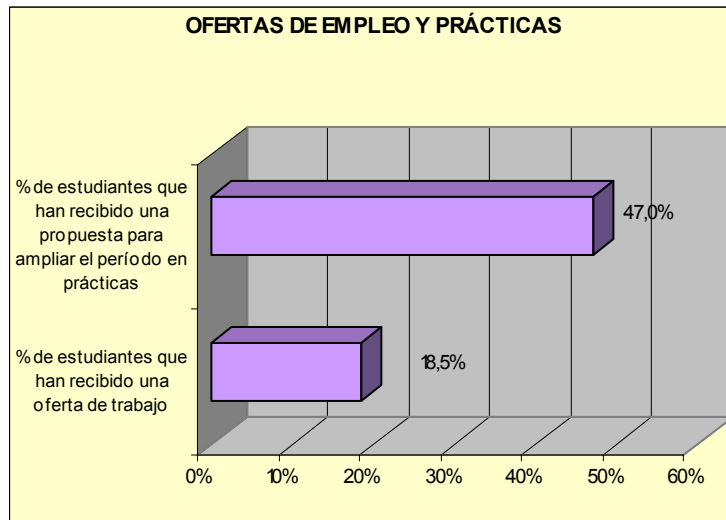
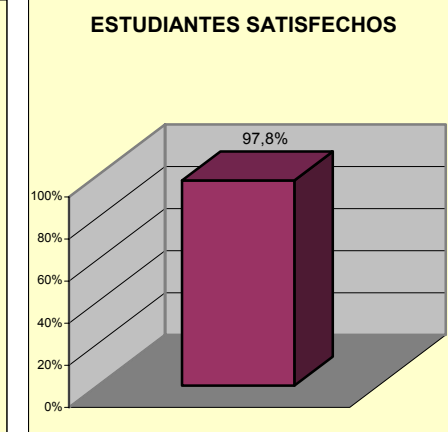
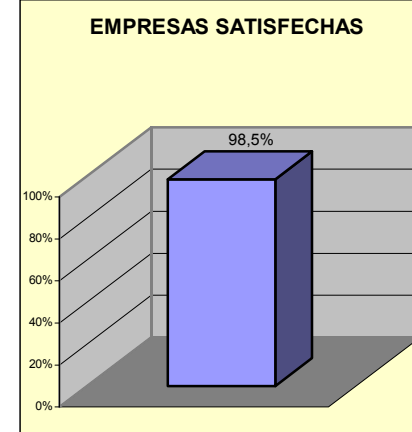
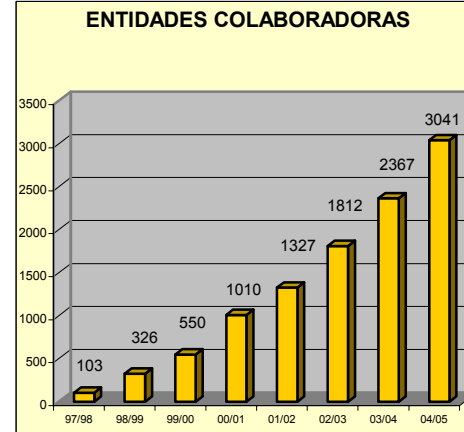
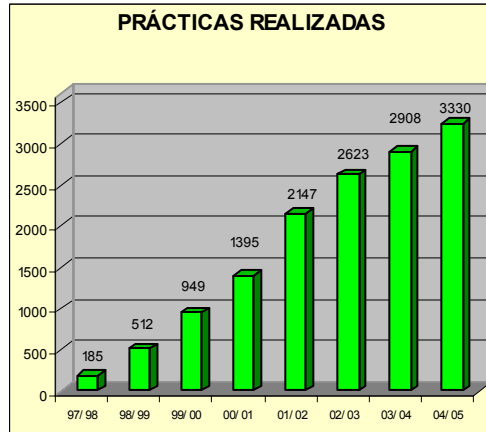

2. DATOS POR TITULACIONES

ESTUDIANTES MATRICULADOS*, INSCRITOS Y EN PRÁCTICAS POR TITULACIÓN

TITULACIÓN	ESTUDIANTES MATRICULADOS (*)	ESTUDIANTES INSCRITOS	ESTUDIANTES EN PRÁCTICAS (**)	% INSCRITOS RESPECTO DE LOS MATRICULADOS	% EN PRÁCTICAS RESPECTO DE LOS INSCRITOS
BIOINGENIERIA (Doctorado)	9	2	2	22,2 %	100 %
CALIDAD AMBIENTAL DE SUELOS MEDITERRANEOS (Doctorado)	2	2	1	100 %	50 %
CAP (C. Asociado)	6	6	6	100 %	100 %
CIENCIAS Y TECNOLOGIAS AGRARIAS Y ALIMENTARIAS (Doctorado)	3	3	3	100 %	100 %
DESARROLLO PROFESIONAL EN ADMINISTRACION DE EMPRESAS (C. Asociado)	9	8	8	88,9 %	100 %
DIPLOMADO EN ESTADÍSTICA	72	44	21	61,1 %	48 %
DIPLOMADO EN FISIOTERAPIA	226	226	226	100 %	100 %
DIPLOMADO EN PODOLOGÍA	84	33	33	39,3 %	100 %
DIPLOMADO EN RELACIONES LABORALES	199	152	94	76,4 %	62 %
DIPLOMADO EN TERAPIA OCUPACIONAL	137	137	137	100 %	100 %
DIRECCION Y TRIBUTACION DE LA EMPRESA (Doctorado)	4	1	1	25,0 %	100 %
EL DERECHO Y LA JUSTICIA (Doctorado)	3	2	2	66,7 %	100 %
ESPECIALISTA EN MEDICINA DEL TRABAJO (C. Asociado)	131	76	66	58,0 %	87 %
INGENIERO AGRÓNOMO	476	318	98	66,8 %	31 %
INGENIERO DE MATERIALES (2º ciclo)	24	2	2	8,3 %	100 %
INGENIERO DE TELECOMUNICACIÓN	321	237	89	73,8 %	38 %
INGENIERO INDUSTRIAL	341	263	141	77,1 %	54 %
INGENIERO TÉCNICO AGRÍCOLA EXPLOTACIONES AGROPECUARIAS	127	84	29	66,1 %	35 %
INGENIERO TÉCNICO AGRÍCOLA HORTOFRUTICULTURA Y JARDINERÍA	258	171	53	66,3 %	31 %
INGENIERO TÉCNICO AGRÍCOLA INDUSTRIAS AGRARIAS Y ALIMENTARIAS	183	122	41	66,7 %	34 %

ESTUDIANTES MATRICULADOS*, INSCRITOS Y EN PRÁCTICAS POR TITULACIÓN

TITULACIÓN	ESTUDIANTES MATRICULADOS (*)	ESTUDIANTES INSCRITOS	ESTUDIANTES EN PRÁCTICAS (**)	% INSCRITOS RESPECTO DE LOS MATRICULADOS	% EN PRÁCTICAS RESPECTO DE LOS INSCRITOS
INGENIERO TÉCNICO DE TELECOMUNICACIÓN SISTEMAS DE TELECOMUNICACIÓN	166	119	36	71,7 %	30 %
INGENIERO TÉCNICO DE TELECOMUNICACIÓN SISTEMAS ELECTRÓNICOS	141	105	31	74,5 %	30 %
INGENIERO TÉCNICO EN INFORMÁTICA DE GESTIÓN	64	49	21	76,6 %	43 %
INGENIERO TÉCNICO INDUSTRIAL MECÁNICA	92	76	31	81,6 %	41 %
LICENCIADO EN ADMINISTRACIÓN Y DIRECCIÓN DE EMPRESAS	140	95	56	67,9 %	59 %
LICENCIADO EN ANTROPOLOGÍA SOCIAL Y CULTURAL (2º ciclo)	170	41	8	24,1 %	20 %
LICENCIADO EN BELLAS ARTES	158	110	49	69,6 %	45 %
LICENCIADO EN BIOQUÍMICA (2º ciclo)	53	42	23	79,2 %	55 %
LICENCIADO EN CIENCIA Y TECNOLOGÍA DE LOS ALIMENTOS (2º ciclo)	88	57	36	64,8 %	63 %
LICENCIADO EN CIENCIAS ACTUARIALES Y FINANCIERAS (2º ciclo)	57	39	20	68,4 %	51 %
LICENCIADO EN CIENCIAS AMBIENTALES	318	246	121	77,4 %	49 %
LICENCIADO EN CIENCIAS POLÍTICAS Y DE LA ADMINISTRACIÓN	181	73	42	40,3 %	58 %
LICENCIADO EN CIENCIAS Y TÉCNICAS ESTADÍSTICAS (2º ciclo)	50	33	17	66,0 %	52 %
LICENCIADO EN DERECHO	163	120	48	73,6 %	40 %
LICENCIADO EN ENOLOGÍA (2º ciclo)	63	35	35	55,6 %	100 %
LICENCIADO EN FARMACIA	188	159	133	84,6 %	84 %
LICENCIADO EN INVESTIGACIÓN Y TÉCNICAS DE MERCADO (2º ciclo)	86	39	16	45,3 %	41 %
LICENCIADO EN MEDICINA	259	222	189	85,7 %	85 %
LICENCIADO EN PSICOLOGÍA	246	220	212	89,4 %	96 %
MASTER DE TECNOLOGIA Y NUTRICION DE LA DIETA MEDITERRANEA (C. Asociado)	2	2	2	100 %	100 %

ESTUDIANTES MATRICULADOS*, INSCRITOS Y EN PRÁCTICAS POR TITULACIÓN

TITULACIÓN	ESTUDIANTES MATRICULADOS (*)	ESTUDIANTES INSCRITOS	ESTUDIANTES EN PRÁCTICAS (**)	% INSCRITOS RESPECTO DE LOS MATRICULADOS	% EN PRÁCTICAS RESPECTO DE LOS INSCRITOS
MASTER EN AUDITORIA Y GESTIÓN EMPRESARIAL (C. Asociado)	2	2	2	100 %	100 %
MASTER EN GESTION Y ADMON EMPRESA COMERCIAL (C. Asociado)	1	2	2	200 %	100 %
PSICOLOGIA DE LA SALUD (Doctorado)	2	2	2	100 %	100 %
TECNICO ESP. SUP. EN PROTOCOLO Y RELACIONES INSTITUCIONALES (C. Asociado)	2	2	2	100 %	100 %
TOTAL	5307	3779	2187	71,2 %	58 %

(*) Se han considerado sólo los estudiantes con posibilidad de realizar prácticas, es decir, aquellos que tuviesen superado el 50% de los créditos correspondientes a su titulación así como cualquier estudiante matriculado en alguna carrera de 2º ciclo.

(**) El número de estudiantes según, la repetición de prácticas por titulación, es decir, puede haber estudiantes que hayan hecho prácticas con una o más titulaciones en el mismo curso.

NÚMERO DE ESTUDIANTES EN PRÁCTICAS Y DE PRÁCTICAS REALIZADAS POR TITULACIÓN

TITULACIÓN	ESTUDIANTES EN PRÁCTICAS (*)	% DE ESTUDIANTES EN PRÁCTICAS	Nº PRÁCTICAS REALIZADAS	% DE PRÁCTICAS REALIZADAS
BIOINGENIERIA (Doctorado)	2	0.1%	9	0.3%
CALIDAD AMBIENTAL DE SUELOS MEDITERRANEOS (Doctorado)	1	0.0%	2	0.1%
CAP (C. Asociado)	6	0.2%	12	0.4%
CIENCIAS Y TECNOLOGIAS AGRARIAS Y ALIMENTARIAS (Doctorado)	3	0.1%	3	0.1%
DESARROLLO PROFESIONAL EN ADMINISTRACION DE EMPRESAS (C. Asociado)	8	0.2%	9	0.3%
DIPLOMADO EN ESTADÍSTICA	21	0.6%	34	1.0%
DIPLOMADO EN FISIOTERAPIA	226	6.8%	538	16.2%
DIPLOMADO EN PODOLOGÍA	33	1.0%	42	1.3%
DIPLOMADO EN RELACIONES LABORALES	94	2.8%	125	3.8%
DIPLOMADO EN TERAPIA OCUPACIONAL	137	4.1%	291	8.7%
DIRECCION Y TRIBUTACION DE LA EMPRESA (Doctorado)	1	0.0%	4	0.1%
EL DERECHO Y LA JUSTICIA (Doctorado)	2	0.1%	3	0.1%
ESPECIALISTA EN MEDICINA DEL TRABAJO (C. Asociado)	66	2.0%	66	2.0%
INGENIERO AGRÓNOMO	98	2.9%	126	3.8%
INGENIERO DE MATERIALES (2º ciclo)	2	0.1%	2	0.1%
INGENIERO DE TELECOMUNICACIÓN	89	2.7%	118	3.5%
INGENIERO INDUSTRIAL	141	4.2%	183	5.5%
INGENIERO TÉCNICO AGRÍCOLA EXPLOTACIONES AGROPECUARIAS	29	0.9%	33	1.0%
INGENIERO TÉCNICO AGRÍCOLA HORTOFRUTICULTURA Y JARDINERÍA	53	1.6%	62	1.9%
INGENIERO TÉCNICO AGRÍCOLA INDUSTRIAS AGRARIAS Y ALIMENTARIAS	41	1.2%	51	1.5%
INGENIERO TÉCNICO DE TELECOMUNICACIÓN SISTEMAS DE TELECOMUNICACIÓN	36	1.1%	42	1.3%
INGENIERO TÉCNICO DE TELECOMUNICACIÓN SISTEMAS	31	0.9%	38	1.1%

NÚMERO DE ESTUDIANTES EN PRÁCTICAS Y DE PRÁCTICAS REALIZADAS POR TITULACIÓN

TITULACIÓN	ESTUDIANTES EN PRÁCTICAS (*)	% DE ESTUDIANTES EN PRÁCTICAS	Nº PRÁCTICAS REALIZADAS	% DE PRÁCTICAS REALIZADAS
ELECTRÓNICOS				
INGENIERO TÉCNICO EN INFORMÁTICA DE GESTIÓN	21	0.6%	29	0.9%
INGENIERO TÉCNICO INDUSTRIAL MECÁNICA	31	0.9%	43	1.3%
LICENCIADO EN ADMINISTRACIÓN Y DIRECCIÓN DE EMPRESAS	56	1.7%	76	2.3%
LICENCIADO EN ANTROPOLOGÍA SOCIAL Y CULTURAL (2º ciclo)	8	0.2%	9	0.3%
LICENCIADO EN BELLAS ARTES	49	1.5%	92	2.7%
LICENCIADO EN BIOQUÍMICA (2º ciclo)	23	0.7%	28	0.8%
LICENCIADO EN CIENCIA Y TECNOLOGÍA DE LOS ALIMENTOS (2º ciclo)	36	1.1%	45	1.4%
LICENCIADO EN CIENCIAS ACTUARIALES Y FINANCIERAS (2º ciclo)	20	0.6%	26	0.8%
LICENCIADO EN CIENCIAS AMBIENTALES	121	3.6%	176	5.3%
LICENCIADO EN CIENCIAS POLÍTICAS Y DE LA ADMINISTRACIÓN	42	1.3%	72	2.2%
LICENCIADO EN CIENCIAS Y TÉCNICAS ESTADÍSTICAS (2º ciclo)	17	0.5%	21	0.6%
LICENCIADO EN DERECHO	48	1.4%	65	2.0%
LICENCIADO EN ENOLOGÍA (2º ciclo)	35	1.1%	55	1.7%
LICENCIADO EN FARMACIA	133	4.0%	173	5.2%
LICENCIADO EN INVESTIGACIÓN Y TÉCNICAS DE MERCADO (2º ciclo)	16	0.5%	20	0.6%
LICENCIADO EN MEDICINA	189	5.7%	239	7.2%
LICENCIADO EN PSICOLOGÍA	212	6.4%	356	10.7%
MASTER DE TECNOLOGIA Y NUTRICION DE LA DIETA MEDITERRANEA (C. Asociado)	2	0.1%	2	0.1%
MASTER EN AUDITORIA Y GESTIÓN EMPRESARIAL (C. Asociado)	2	0.1%	3	0.1%
MASTER EN GESTION Y ADMON EMPRESA COMERCIAL (C. Asociado)	2	0.1%	2	0.1%
PSICOLOGIA DE LA SALUD (Doctorado)	2	0.1%	3	0.1%



NÚMERO DE ESTUDIANTES EN PRÁCTICAS Y DE PRÁCTICAS REALIZADAS POR TITULACIÓN



TITULACIÓN	ESTUDIANTES EN PRÁCTICAS (*)	% DE ESTUDIANTES EN PRÁCTICAS	Nº PRÁCTICAS REALIZADAS	% DE PRÁCTICAS REALIZADAS
TECNICO ESP. SUP. EN PROTOCOLO Y RELACIONES INSTITUCIONALES (C. Asociado)	2	0.1%	2	0.1%
TOTAL	2187	100%	3330	100%

(*) El número de estudiantes según, la repetición de prácticas por titulación, es decir, puede haber estudiantes que hayan hecho prácticas con una o más titulaciones en el mismo curso.

Nº ESTUDIANTES MATRICULADOS*, INSCRITOS Y EN PRÁCTICAS POR TITULACIÓN

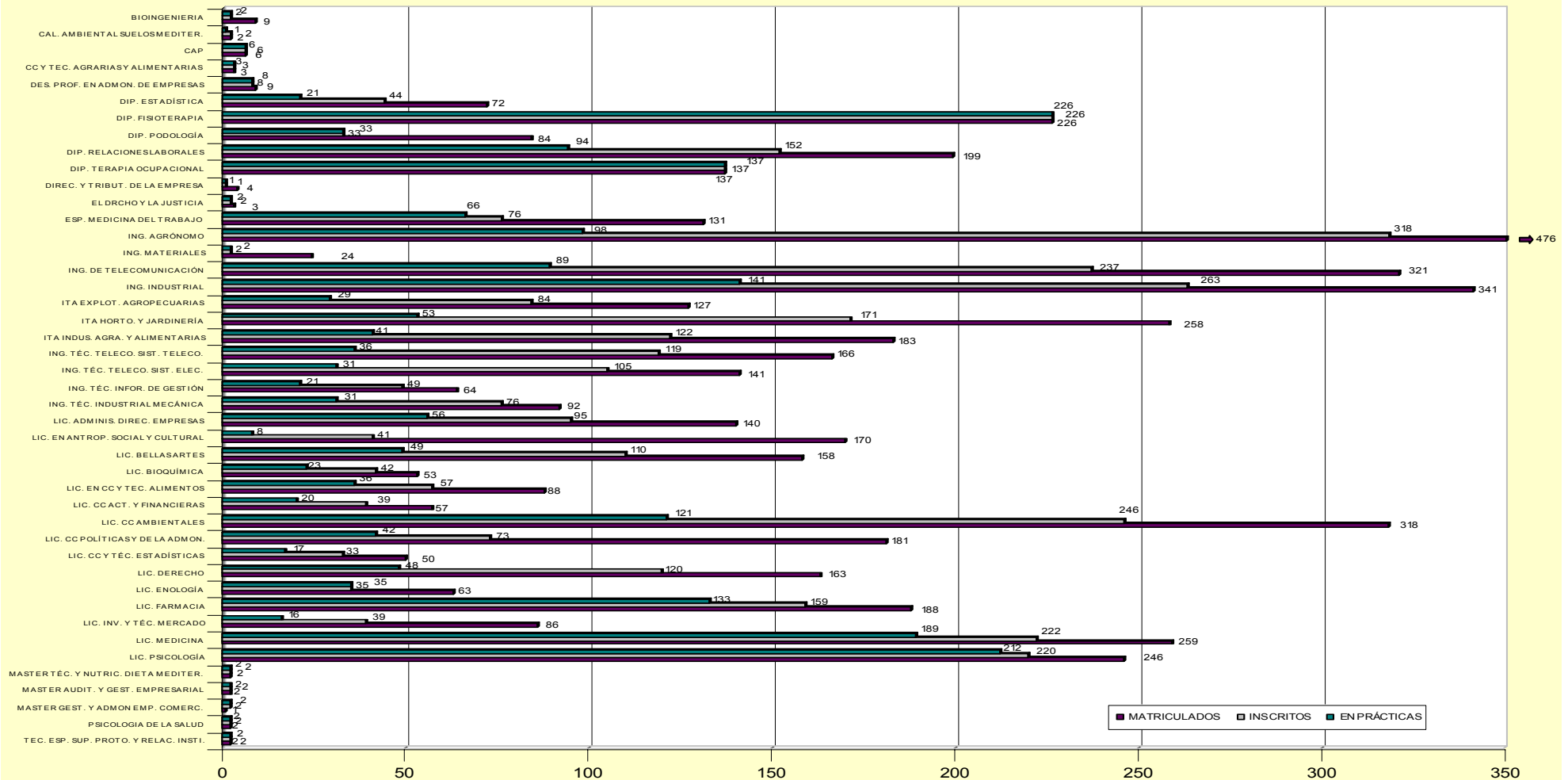

PORCENTAJE DE ESTUDIANTES EN PRÁCTICAS RESPECTO A LOS INSCRITOS

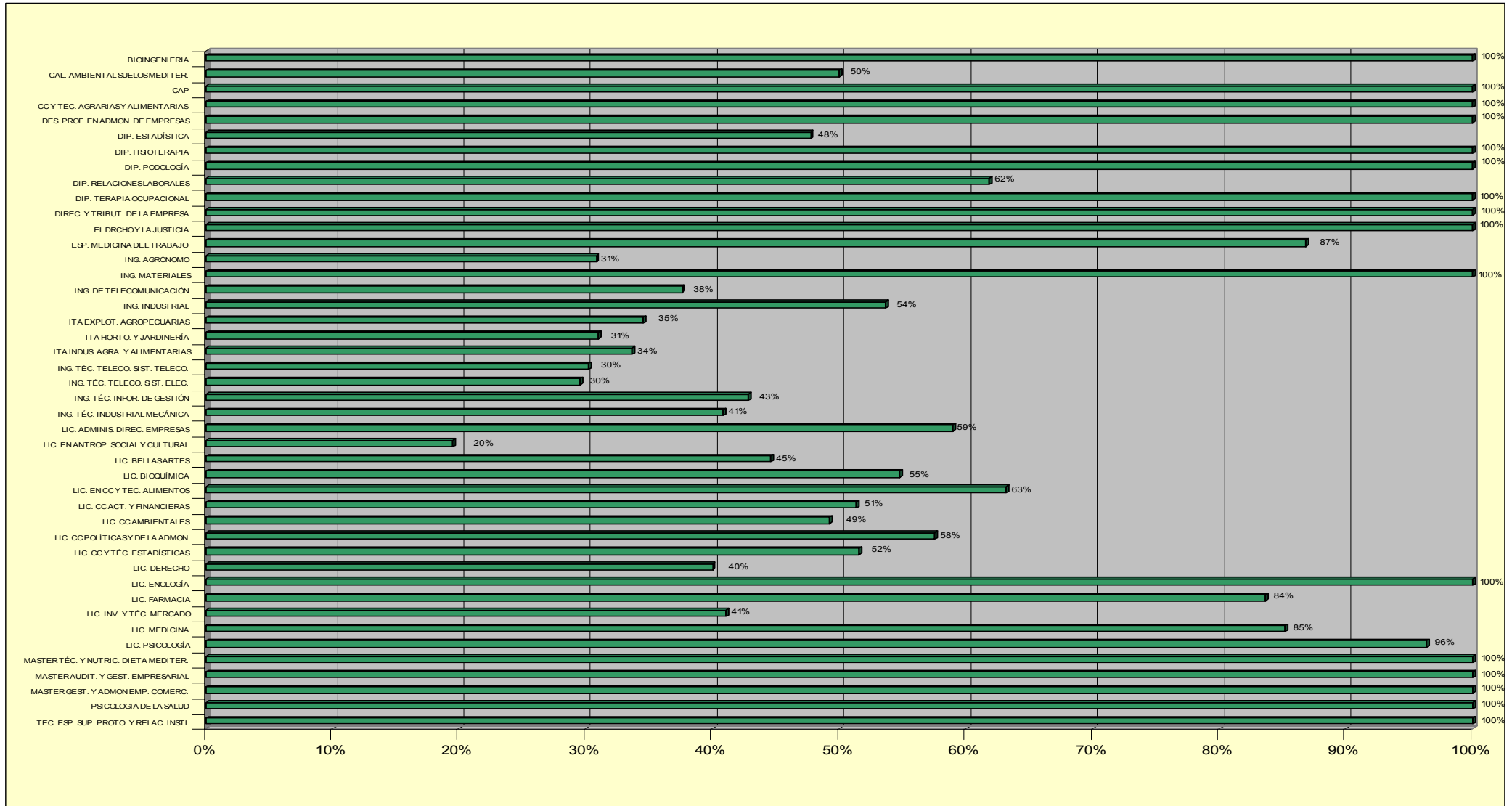

BIOINGENIERIA (Doctorado)

ANALISIS DE ENCUESTAS.

BUSQUEDA DE EMPRESAS COLABORADORAS PARA LA REALIZACION DE PRACTICAS DE ESTUDIANTES DE LA UMH (PROGRAMA 1:100).

CALIDAD AMBIENTAL DE SUELOS MEDITERRANEOS (Doctorado)

BUSQUEDA DE EMPRESAS COLABORADORAS PARA LA REALIZACION DE PRACTICAS DE ESTUDIANTES DE LA UMH (PROGRAMA 1:100).

CONTROL ANALITICO Y DE PROCESO BIOLOGICO DE LA EDAR DE ELCHE-ALGOROS.

ESTUDIOS DE IMPACTO AMBIENTAL, ORDENACION DEL TERRITORIO E IMPLANTACION DE AGENDAS LOCALES 21.

TRABAJOS DE COLABORACION EN OFICINA AMBIENTAL.

CAP (C. Asociado)

APOYO A LA INVESTIGACION. RELACION CON EL CLIENTE Y ACTIVIDADES INTERNAS.

APOYO TÉCNICO EN LA REALIZACIÓN DE ACTIVIDADES DEL OBSERVATORIO DE NECESIDADES DE FORMACIÓN MEDIOAMBIENTAL DEL CENTRO DE FORMACIÓN Y POSTGRADO DE UPV, FUNDACIÓN BIODIVERSIDAD, CON LA AYUDA DE ACA-CV.

ARCHIVO, SELECCION, GESTION DE CONTRATOS, ALTAS Y BAJAS EN SEGURIDAD SOCIAL, ETC.

BUSQUEDA DE EMPRESAS COLABORADORAS PARA EL PROGRAMA 1:100.

DISEÑO Y DESARROLLO DE LA AGENDA LOCAL 21, ISO 14000, EVALUACIONES DE IMPACTO MEDIOAMBIENTAL, MEDICIONES EN CAMPO Y DEMAS ACTIVIDADES PROPIAS DE CONSULTORIA AMBIENTAL.

ELABORACION DE INVENTARIOS. GESTION Y ORGANIZACION DE ARCHIVOS ADMINISTRATIVOS. DESARROLLO DE METODOS ESTADISTICOS. ELABORACION, TRATAMIENTO Y MANEJO DE BASES DE DATOS, HOJAS DE CALCULO, ETC

FUNCIONES EN DISTINTOS DEPARTAMENTOS DE LA SECCION FORESTAL, CONSISTENTE EN ANALISIS DE EXPEDIENTES PROPIOS DE LA SECCION: OCUPACIONES, APROVECHAMIENTOS, SUBVENCIONES, INCORPORACION DE DOCUMENTOS, ETC.

NFORMES MEDIOAMBIENTALES.

CIENCIAS Y TECNOLOGIAS AGRARIAS Y ALIMENTARIAS (Doctorado)

COLABORACION EN PRACTICAS DE LA ASIGNATURA INDUSTRIALIZACION DE PRODUCTOS DE ORIGEN VEGETAL Y EN TAREAS DE INVESTIGACION. APLICACION DE TECNICAS DE ANALISIS SENSORIAL.

DESARROLLO DE NUEVOS PRODUCTOS ALIMENTARIOS Y CONTROL DE CALIDAD.

TESIS EN LABORATORIO DE ANALISIS / INVESTIGACION Y DESARROLLO.

**DESARROLLO PROFESIONAL EN
ADMINISTRACION DE EMPRESAS
(C. Asociado)**

APOYO AL DEPARTAMENTO DE ABS.

APOYO AL DEPARTAMENTO LABORAL Y CONTABLE.

ESTUDIOS SOBRE CREACION DE EMPRESAS.

PRACTICAS DE DERECHO.

PROPIAS DE OFICINA BANCARIA.

RELACIONADAS CON EL TRABAJO EN UNA MUTUA DE ACCIDENTES DE TRABAJO.

DIPLOMADO EN ESTADÍSTICA

ADMINISTRATIVO.

ANALISIS DE ENCUESTAS.

ANALISIS DE MERCADO PARA EL CONJUNTO DE EMPRESAS DE ELCHE, ASI COMO REALIZAR UNA NORMATIVA DE TRABAJO COMUN PARA LAS EMPRESAS DEL SECTOR FORMATIVO.

APLICAR LA LEY ORGANICA DE PROTECCION DE DATOS EN LAS DIFERENTES SEDES, DISEÑO POLITICAS DE BACKUP Y SEGURIDAD DE DATOS, ADMINISTRAR Y GESTIONAR SISTEMAS DE INFORMACION IMPLANTADOS, PROGRAMACION.

ATENCION AL CLIENTE Y REALIZACION DE ESTUDIOS ESTADISTICOS CON DATOS OBSERVADOS DE LA EMPRESA.

COLABORAR CON LA ORGANIZACION Y REALIZACION DE ACTIVIDADES DEPORTIVAS ORGANIZADAS POR LA UMH. PROMOVER Y DINAMIZAR ACTIVIDADES DEPORTIVAS DE LA UMH.

COMERCIO EXTERIOR.

GESTION DE NOMINAS.

ESTADISTICAS SOBRE PEDIDOS Y CLIENTES.

COMUNICACION CON PROVEEDORES Y CLIENTES.
CONTABILIDAD, INTRODUCCION DE ASIENTOS CONTABLES EN EL PROGRAMA CONTAPLUS,
RENTAS INDIVIDUALES Y CONJUNTAS, ETC.

ESTUDIOS ESTADISTICOS.

ESTUDIOS ESTADISTICOS: CAPACIDAD DE PROCESOS, ACTUALIZACION BASE DE DATOS.

ASESORAMIENTO, INFORMATIZACION DE PROCESOS.

INFORMACION ECONOMICA.

INTRODUCCON DE DATOS DE CONTABILIDAD, BALANCES ...

MANEJAR Y ANALIZAR DATOS.

OPERATIVA DIARIA DE UNA SUCURSAL BANCANRIA, TALES COMO ATENCION AL CLIENTE (COBROS, PAGOS, TRANSFERECNIAS) GESTION COMERCIAL Y GESTION INTERNA DE LA OFICINA POLÍTICA RETRIBUTIVA, FIJACION DE BANDAS SALARIALES, REGRESIONES LINEALES

PROPIAS DE ENTIDAD FINANCIERA.

PROPIAS DE OFICINA BANCARIA. INFORMACION A CLIENTES OFICINA.

TRABAJO DE CAMPO, ESTUDIOS A PARTIR DE MUESTRAS Y ANALISIS ESTADISTICOS ASOCIADOS

-USO DEL PROGRAMA OFIPLUS 3.5(INCLUYE UN APARTADO DE ESTADISTICA)
-USO DE PROGRAMAS INFORMATICOS
-ADQUIRIR CONOCIMIENTOS SOBRE LA ADMINISTRACION DE LA EMPRESA
VER CONTABILIDAD DE EMPRESA, CORREDURIAS DE SEGUROS.

TRATAMIENTO INFORMATICO DE LA GESTIÓN DE LOS DISTINTOS INMUEBLES ADMINISTRADOS POR ESTA EMPRESA.

DIPLOMADO EN FISIOTERAPIA

PRACTICAS DE FISIOTERAPIA

ACTIVIDADES DE REHABILITACION

AMPLIACION DE PRACTICAS DE ESTANCIAS CLINICAS I

ANALISIS DE ENCUESTAS

APLICAR TRATAMIENTOS FISIOTERAPEUTICOS MEDIANTE ELECTROTERAPIA, MOVILIZACIONES, MICROONDAS, TABLAS DE RELAJACIONPARA PARA LOS RESIDENTES DEL CENTRO

APOYO AL FISIOTERAPEUTA

PRACTICAS VOLUNTARIAS DE FISIOTERAPIA

PREVENCION Y TRATAMIENTO DE FISIOTERAPIA EN EL TORNEO DE TENIS CAMPEONATO JUNIOR COMUNIDAD VALENCIANA

REALIZACION DE EXPLORACIONES E HISTORIAS CLINICAS Y APLICACION DE LOS DIVERSOS TRATAMIENTOS FISIOTERAPICOS

REALIZACION DE PRACTICAS DE FISIOTERAPIA EN EL CENTRO DE SALUD DE ROJALES BAJO LA SUPERVISION DE LA FISIOTERAPEUTA DEL CENTRO

REALIZACION DE PRACTICAS DE FISIOTERAPIA EN EL INSTITUTO MEDICO-QUIRURGICO SAN RAFAEL

REALIZACION DE PRACTICAS EN EL GIMANSIO DE FISIOTERAPIA CON PACIENTES NEUROLOGICOS.

REALIZAR PRACTICAS DE FISIOTERAPIA EN EL HOSPITAL GENERAL UNIVERSITARIO DE ALICANTE.

REHABILITACION AMBULATORIO ALGORTA (CINESITERAPIA, ELECTROTERAPIA...)

REHABILITACION DE LOS PACIENTES DE DICHA AREA EN EL HOSPITAL SOLICITADO: AYUDAR, PONER EN PRACTICA CONOCIMIENTOS...

REHABILITACION FUNCIONAL

REHABILITACION PACIENTES DE ESCLEROSIS MULTIPLE

REHABILITACION Y RECUPERACION FUNCIONAL

REVISION EN CIUDAD DEPORTIVA DE MONFORTE DEL CID

TAREAS DE FISIOTERAPIA EN ELECTROTERAPIA

TRATAMIENTO DE PACIENTES CON TECNICAS DE FISIOTERAPIA

DIPLOMADO EN PODOLOGÍA

ANALISIS DE ENCUESTAS.

ASISTENCIA PODOLOGICA A PEREGRINOS DEL CAMINO DE SANTIAGO.

AYUDANTE DE PODOLOGIA.

CLINICA PODOLOGICA.

COLABORACION EN DESARROLLO Y PREPARACION DE PRACTICAS DE PODOLOGIA FISICA. DESARROLLO HABILIDADES EN CAMPO DE TERAPIA MANUAL: MASAJES Y VENDAJES FUNCIONALES, DESTREZAS EN DESARROLLO DE VALORACIONES.

COLABORACION EN LAS PRACTICAS DE ORTOPODOLOGIA, REALIZACION DE MOLDES Y ORTESIS PLANTARES, DISEÑO Y ELABORACION DE TRATAMIENTOS, ETC

CUALQUIER TIPO DE TRATAMIENTO EN AFECCIONES DEL PIE (QUIROPODIAS,EXPLORACIONES...)

INICIACION LABORAL PODOLOGICA, INCLUYENDO EL MANEJO DE INSTRUMENTAL ESPECIFICO, TRATAMIENTO DE PATOLOGIAS QUIROPODOLOGICAS, VISION DE LA PROBLEMÁTICA Y SITUACION DE LA PODOLOGIA

LAS PROPIAS DE UNA CLINICA PODOLOGICA.

QUIROPODIA, CONFECCION DE PLANTILLAS, LIMPIEZA DE MATERIALES, EXPLORACIONES QUIROPODIAS, CIRUGIA DEL PIE, EXPLORACIONES, ORTESIS PLANTARES, EXPLORACIONES BIOMECANICAS, ORTOPODOLOGIA Y CIRUGIA ...

REALIZACION DE PLANTILLAS E INICIACION EN LA FABRICACION DE FERULAS. CALZADO ORTOPEDICO

REVISIONES Y TRATAMIENTOS PODOLOGICOS EN LA ASIGNATURA CLINICA PODOLOGICA INTEGRADA

TRATAMIENTO DE PACIENTES DIABETICOS: EVALUACION DE GRADO DE RIESGO, AYUDA EN DECISION E INSTAURACION DEL TRATAMIENTO NECESARIO ORTOPODOLOGICO Y QUIROPODOLOGICO Y ASISTENCIA TRATAMIENTO ULCERAS

TRATAMIENTOS PODOLOGICOS

DIPLOMADO EN RELACIONES LABORALES

- FORMALIZACION DE CONTRATOS
- CONTABILIDAD
- AYUDA EN TAREAS ADMINISTRATIVAS

AFILIACION Y ALTA DE TRABAJADORES, ALTA RETA, CONFECCION DE CONTRATOS Y NOMINAS,

INSCRIPCION DE C. C. C. Y DEMAS TRAMITES CON LAS ADMINISTRACIONES LABORALES ALTAS Y BAJAS EN LA SEGURIDAD SOCIAL, CONTRATOS DE TRABAJO, DECLARACIONES DE RETENCIONES, MODELOS TC1 Y TC2 DE SEGURIDAD SOCIAL.

APOYO AL DEPARTAMENTO DE PREVENCION RRL

INFORMACION Y ATENCION AL PUBLICO, RECOGIDA DE SOLICITUDES Y DOCUMENTACION Y TRAMITACION DE EXPEDIENTES DE PRESTACIONES POR DESEMPLEO A NIVEL CONTRIBUTIVO. ASESORAMIENTO EN MATERIA LABORAL, ETC

INTERMEDIACION GESTION DE PERSONAL

LABORES ADMINISTRATIVAS DE APOYO AL DEPARTAMENTO COMERCIAL (ELABORACION DE PRESUPUESTOS, INFORMES, ARCHIVOS, ETC)

LABORES PROPIAS DE UNA ENTIDAD FINANCIERA, TANTO DE OPERATIVA COMO DE ATENCION AL PUBLICO

LAS PROPIAS DE UNA ENTIDAD DE CREDITO.

PREVENCION RIESGOS LABORALES

PROPIAS DE ASESORAMIENTO LABORAL Y CONTABLE.

PUNTEO Y CUADRE IVA, PREPARACIÓN Y CONTROL IMPUESTO 347, CONTROL Y SEGUIMIENTO DE DOCUMENTACIÓN Y CUENTAS CONTABLES DE COBROS Y PAGOS DE CLIENTES Y PROVEEDORES, CONTROL DE FICHAS DE INMOVILIZADO....

REALIZACION DE EL AJUSTE CONTABLE ASI COMO ADMINISTRAR EL TEMA DE PAGOS CON PROVEEDORES Y REALIZACION DE RENTA.

REALIZAR LA CONTABILIDAD DE LA EMPRESA, HACER LOS IMPUESTOS CORRESPONDIENTES EN BASE AL TRABAJO DE LA EMPRESA, NOMINAS, CONTRATOS, IMPUESTOS DE SEGURIDAD SOCIAL RELACIONES LABORALES

REPASO DE CV, ARCHIVAR DOCUMENTACION, AYUDANTE DEL DEPARTAMENTO DE SELECCION SERVICIOS LABORALES

TECNICO APLICADOR DE LOS PROGRAMAS PROFESIONALES DE ASESORIA LABORAL.

DIPLOMADO EN TERAPIA OCUPACIONAL

ANALISIS DE ENCUESTAS

APOYO AL TERAPEUTA OCUPACIONAL DEL CENTRO
DESDE LA PERSPECTIVA DEL TERAPEUTA OCUPACIONAL: EVALUACION DE PACIENTES, PROGRAMACION DE ACTIVIDADES DE ESTIMULACION COGNITIVA Y ASESORAMIENTO EN ACTIVIDADES DE LA VIDA DIARIA.

DISEÑO, APLICACION Y EVALUACION DE UN PROGRAMA DE INTERVENCION DE TERAPIA OCUPACIONAL ADECUADO AL GRADO DE DISCAPACIDAD Y DEFICIT DE UN USUARIO

ESTANCIAS DE DOS SEMANAS EN DOCTOR ESQUERDO

ESTANCIAS DE DOS SEMANAS EN HOGAR PROVINCIAL

EVALUACION, SEGUIMIENTO, PARTICIPACION EN TALLERES Y ACOMPAÑAMIENTO CON PERSONAS QUE SUFREN ENFERMEDAD MENTAL.

EVALUACION Y ESTIMULACION COGNITIVA EN PACIENTES CON DAÑO CEREBRAL ADQUIRIDO

FORMACION, TALLERES DE REHABILITACION E INTEGRACION SOCIAL Y OTRAS ACTIVIDADES QUE TIENEN QUE VER CON LA REHABILITACION PSICOSOCIAL

FUNCIONES DE TERAPUETA OCUPACIONAL

INTERVENCION EN APRENDIZAJES LABORALES Y PROGRAMAS DE AVD(DUCHAS, HABITOS DE COMEDOR, PELAR FRUTA. ATADO DE CORDONES)

OBSERVACION, REGISTRO Y PARTICIPACION EN EL DESARROLLO DE ACTIVIDADES DE TERAPIA OCUPACIONAL Y HABILIDADES DE LA VIDA DIARIA.

OBSERVACION Y PARTICIPACION EN LAS TERAPIAS. EVALUACION, IDENTIFICACION DE PROBLEMAS Y NECESIDADES, ESTABLECIMIENTO DE OBJETIVOS Y PRIORIDADES E INTERVENCION.

PRACTICAS DE TERAPIA OCUPACIONAL EN AREA HOSPITALARIA

PRACTICAS VOLUNTARIAS

PROGRAMA DE INTERVENCION DE TERAPIA OCUPACIONAL EN CENTRO GERIATRICO

REALIZACION DE LAS ACTIVIDADES DE LA VIDA DIARIA Y ESTIMULACION.

REHABILITACION FISICA CON PACIENTES DE TERAPIA OCUPACIONAL

TERAPEUTA OCUPACIONAL EN PRACTICAS, SUPERVISADA EN ACTIVIDADES PROPIAMENTE DE DICHO CARGO

TRABAJO ACADEMICO TUTORIZADO SOBRE LA DOLENCIA DEL ALZHEIMER
VALORACION COGNITIVA CONDUCTUAL Y FUNCIONAL, IDENTIFICACION DE LAS NECESIDADES Y PRIORIDADES,
PLANIFICACION DEL PLAN DE INTERVENCION, EVALUACION DEL PLAN, SEQUIMIENTO, ALTA
IDENTIFICACION DE NECESIDADES Y PRIORIDADES.

OBSERVACION, REGISTRO Y PARTICIPACION EN EL DESARROLLO ACTIVIDADES DE TERAPIA OCUPACIONAL Y

	HABILIDADES DE LA VIDA DIARIA
	OTRAS ACTIVIDADES DE TERAPIA OCUPACIONAL
DIRECCIÓN Y TRIBUTACIÓN DE LA EMPRESA (Doctorado)	<p>ESTUDIO SOBRE LOS ESTUDIANTES QUE REALIZAN PRACTICAS, ESTUDIOS SOBRE LAS EMPRESAS, ESTUDIO DE LA DIFUSION DEL OBSERVATORIO EN LA COMUNIDAD UNIVERSITARIA, ESTUDIO DEL POTENCIAL EMPRENDEDOR</p> <p>PROPIAS DEL DEPTO. DE ANALISIS DE RIESGOS ASESORIA LEGAL, REGISTRO DE MARCAS Y PATENTES Y OTROS</p>
EL DERECHO Y LA JUSTICIA (Doctorado)	<p>COLABORAR CON LA ORGANIZACION Y REALIZACION DE ACTIVIDADES DEPORTIVAS ORGANIZADAS POR LA UMH. PROMOVER Y DINAMIZAR ACTIVIDADES DEPORTIVAS DE LA UMH</p> <p>PREPARACION DE LA LIGA DE DEBATE UNIVERSITARIA</p> <p>PROPIAS DEL DOCTORADO</p> <p>ASESORIA LEGAL, REGISTRO DE MARCAS Y PATENTES Y OTROS</p>
ESPECIALISTA EN MEDICINA DEL TRABAJO (C. Asociado)	<p>ACTIVIDADES PROPIAS DE LA DISCIPLINA MEDICINA DEL TRABAJO DEL SERVICIO DE PREVENCION AJENO.</p> <p>MEDICO DE EMPRESA</p> <p>VIGILANCIA DE LA SALUD SIGUIENDO LOS PROCEDIMIENTOS HABITUALES EN LA EMPRESA PERO UTILIZANDO DATOS SIMULADOS O FICTICIOS</p> <p>APOYO EN LOS RECONOCIMIENTOS MEDICOS PERIODICOS, APOYO AL TECNICO DE SEGURIDAD EN LAS EVALUACIONES DE RIESGOS LABORALES, PARTICIPACION EN LOS SIMULACROS DE INCENDIO, APOYO EN LA CONSULTA DIARIA, ETC.</p> <p>ASISTENCIA PACIENTES AFECTADOS DE ACCIDENTES Y/O ENFERMEDADES LABORALES, ADMINISTRACIÓN</p>
INGENIERO AGRÓNOMO	<ul style="list-style-type: none"> - REALIZACION DE APLICACIONES FOLIARES Y POR GOTEO. - EVALUACIONES. - MARCADO DE PARCELAS. - PROCESAMIENTO INFORMATICO DE DATOS. <p>ANALISIS DE ENCUESTAS</p> <p>APOYO EN LOS ENSAYOS DE EXTRACCION DE ZUMOS. DETERMINACION CROMATOGRAFICA DE SUSTANCIAS ACTIVAS EN EXTRACTOS</p> <p>APRENDER EL FUNCIONAMIENTO DE LA GRANJA DE SELECCION DE CONEJOS DE LA</p>

PROYECTO FIN DE CARRERA

PUESTA A PUNTO DE PROGRAMA DE DISEÑO DE ZONAS VERDES

PUESTA A PUNTO DEL MATERIAL DE LABORATORIO, MONTAJE, DISEÑO Y DESARROLLO DE LAS PRACTICAS DE CONSERVACION DE ALIMENTOS

PUESTA A PUNTO DEL MATERIAL DE LABORATORIO, MONTAJE, DISEÑO Y DESARROLLO DE LAS PRACTICAS DE LA INDUSTRIAS AGRARIAS (ITA EA)

PUESTA A PUNTO DEL MATERIAL DE LABORATORIO Y MONTAJE DE LAS PRACTICAS DE LA ASIGNATURA DE INGENIERIA DEL FRIO

PUESTA A PUNTO DEL MATERIAL DE LABORATORIO Y MONTAJE DE LAS PRACTICAS DE LA ASIGNATURA DE TRATAMIENTOS TERMICOS A LOS ALIMENTOS

REALIZACION DE INFORMES MEDIOAMBIENTALES

RECEPCION Y CONTROL DE CALIDAD DEL PRODUCTO. RECOGIDAS DE MUESTRAS, ANALÍTICA DE AGUAS

SE REALIZARA UNA EXPERIENCIA CON CINCO TIPOS DE UREA DIFERENTE EN EL CULTIVO DEL ARROZ.

SEGUIMIENTO DE LOS CULTIVOS QUE EN DICHA EXPLOTACION SE CULTIVAN (CEREZA ,MELOCOTON, MANZANA, PERA...) REGULACION DE LOS RIEGOS Y ABONADOS. ASI COMO TAMBIEN EL CONTROL DE PLAGAS

SEGUIMIENTO DE UNA FINCA EXPERIMENTAL

SEGUIMIENTO DEL CULTIVO DE LA VID Y ANALISIS DEL VINO DE BODEGA

SUPERVISION DE ENSAYOS DE LABORATORIO.

TAREAS DE CONTROL DE CALIDAD Y DE APOYO AL PROCESO PRODUCTIVO DE ALMACEN DE CITRICOS EN MURCIA

TECNICO DE CAMPO, TECNICO DE ALIMENTOS

TOPOGRAFIA Y MEDIO AMBIENTE

TRABAJO DE CAMPO, GABINETE EN LA A.T. PARA LA RECOPIACION, COMPROBACION E INTRODUCCION EN SISTEMA IFORMATIVO DE DATOS SOBRE APROVECHAMIENTOS DE AGUAS DE LA CONF. HID. DEL SEGURA

VALORACION DE EXPEDIENTES DE BIENES EXPROPIADOS, SUPERVISION DE ESTUDIOS DE IMPACTO AMBIENTAL, EVALUACION DE MEDIDAS CORRECTORAS, REALIZACION DE ANEJOS DE MEDICIONES Y PRESUPUESTOS.

INGENIERO DE MATERIALES (2º ciclo)

CONVERSION DE UN TORNO CONVENCIONAL EN CNC

ESTUDIO DE COMPORTAMIENTO MECANICO DE ELEMENTOS DE TRACCION EN APARATOS DE ELEVACION

DESARROLLO DE DISPOSITIVOS PARA ENSAYO DE MATERIALES.

GESTION E IMPLANTACION DE SISTEMAS DE CALIDAD.

PREPARACION DE PELICULAS DELGADAS POLIMERICAS Y CARACTERIZACION DE SUS PROPIEDADES OPTICAS.

INGENIERO DE TELECOMUNICACIÓN

ACTIVIDADES DE INVESTIGACION

ACTUALIZACION Y MEJORA DE LA PAGINA WEB DE LA DELEGACION DE ESTUDIANTES Y DEL FORO DE ESTUDIANTES

ANALISIS DE ENCUESTAS

ANALISIS, DISEÑO Y SINTESIS DE CIRCUITOS ELECTRONICOS.

APOYO AL MANTENIMIENTO DE LAS AULAS DE INFORMATICA

APOYO EN LA REALIZACION DE ICT'S Y EN LA DIRECCION Y CERTIFICACION DE FIN DE OBRA.

APRENDIZAJE Y AYUDA EN LA REALIZACIÓN DE PROYECTOS DE REDES DE TELECOMUNICACIONES EN GENERAL.

AREA DE MANTENIMIENTO PARA DAR SOPORTE TECNICO A LOS CLIENTES. TAREAS ADICIONALES EN PROVISION DE RED Y SEGURIDAD

ATENCION PUBLICO; COLABORAR EN TAREAS ADMINISTRATIVAS; ASISTENCIA MANTENIMIENTO

PAGINAS WEB; COOPERACION EN ACTIVIDADES DEL "CLUB ERASMUS"; PARTICIPACION EN JORNADAS INFORMATIVAS

PROGRAMA BUDDY, PROGRAMA TANDEM, ACTIVIDADES DEPORTIVAS Y CULTURALES... Y PARTICIPACION EN ORGANIZACION JORNADAS

AYUDANTE DE INGENIERIA DE REDES

COLABORACION EN LA CREACION Y MEJORA DE HERRAMIENTAS PARA LA CONSULTA DE BASES

PROYECTOS DE CLIMATIZACION Y TELECOMUNICACIONES

PUESTO EN MARCHA DE UN PARQUE DE SERVIDORES, PROGRAMACION.

REALIZACION DE UN PLAN DE VIABILIDAD POR PREMIO EN EL CERTAMEN INNOVA-EMPRENDE CON LOS APARTADOS: COMERCIAL, MARKETING, INVERSION, ECONOMICO-FINANCIERO, RRHH Y LEGAL

SIMULACION DE SCATTERING INELASTICO EN MEDIOS DISPERSIVOS

TAREAS DE AUXILIAR TECNICO DEL NEGOCIADO DE URBANISMO

TAREAS DE AYUDA EN LA TOMA DE MEDIDAS Y POSTERIOR ELABORACION DE PROYECTOS

TANTO DE INGENIERIA ACUSTICA COMO EN TELECOMUNICACION

TAREAS EN DEPARTAMENTO DE GSM

MICROSOFT, PROGRAMACIÓN, APRENDIZAJE DE LAS HERRAMIENTAS Y PROGRAMAS DE GESTION DE EMPRESAS DE LOGIC CONTROL. BBDD SQL

USO DE LIBRERIAS GRAFICAS PARA LA REPRESENTACION DE TEJIDOS DEFORMABLES EN SIMULADORES QUIRURGICOS

INGENIERO INDUSTRIAL

ABASTECIMIENTO DE GAS NATURAL A UNA POBLACION A PARTIR DE ALMACENAMIENTO DE GAS NATURAL LICUADO

ACTUALIZACION DE PROTOCOLOS DE INSPECCION Y CALIFICACION DE DEFECTOS EN APARATOS ELEVADORES (ASCENSORES), INNOVACIONES TECNOLOGICAS, NUEVAS EXIGENCIAS DIRECTIVAS

ADMINISTRATIVO DE LA ASESORIA Y TECNICO PARA LA REVISION DE PRESUPUESTOS DE OBRAS.

ANALISIS DE ENCUESTAS

ANALISIS DE LA LEGISLACION GENERAL Y TECNICA APLICABLE A LA ACTIVIDAD DE ESTACIONES DE SERVICIO, UNIDADES DE SUMINISTRO Y CONSUMOS PROPIOS

ANALISIS DE METALES PESADOS POR FLUORESCENCIA CON ACIDO HUMICO. BIOSENSOR PEPTIDICO DE ZN.FABRICACION DE UNA FUENTE DE ALIMENTACION CONTROLADA

ANALISIS Y ESTUDIO DE VENTILACION INDUSTRIAL EN LOCALES CON PELIGRO DE INCENDIO Y EXPLOSION

APLICACION DE CONOCIMIENTOS DE LA TITULACION SEÑALADA EN EL DISEÑO Y DESARROLLO DE LA ACTIVIDAD DE NUESTRA EMPRESA, SOBRE TODO EN TRATAMIENTOS DE AGUAS A NIVEL

REALIZACION DE PLANOS EN AUTOCAD, CALCULO DE INSTALACIONES GENERALES Y DE ELECTRICIDAD EN VIVIENDAS Y NAVES INDUSTRIALES ASI COMO REDACTAR LOS DOCUMENTOS QUE COMPONEN UN PROYECTO

REALIZACION DE PROYECTOS DE INSTALACIONES

REALIZACION DE UNA COLECCION DE PROBLEMAS DE LA ASIGNATURA "TECNOLOGIA ELECTRICA" DE 5º DE ING. INDUSTRIAL Y PRESENTACIONES EN POWERPOINT DE DICHS PROBLEMAS CON FINES DOCENTES

REALIZACION DEL PROYECTO FIN DE CARRERA

REALIZAR INFORMES PARA LA SOLICITUD DE SUBVENCIONES A EMPRESAS

REALIZAR UNA INVESTIGACIÓN SOBRE COMERCIO ELECTRÓNICO EN EL SECTOR CALZADO A TRAVÉS DE INTERNET. SISTEMATIZAR Y ANALIZAR LA INFORMACIÓN OBTENIDA EN UN INFORME DE RESULTADOS, MEDIA JORNADA MAÑANAS

REDACTAR PROYECTOS MEDIO AMBIENTALES PARA LA SOLICITUD DE SUBVENCIONES.

REORGANIZACION DE ESTOCAJE Y DISTRIBUCION EN PLANTA, PERTENECIENTES AL

DEPARTAMENTO DE LOGISTICA

REPARACION DE SERVICIOS INFORMATICOS Y ADMINISTRACION DE LA CONTABILIDAD DE LA EMPRESA. PROGRAMACION DE NUEVOS SISTEMAS INFORMATICOS.

REVISION DE PROYECTOS, ACTUALIZACION BASES DE DATOS, AYUDA EN VISADO DIGITAL Y DEMAS LABORES ADMINISTRATIVAS

REVISION DE PROYECTOS DE SISTEMAS CONTRA INCENDIOS Y DE INSTALACIONES
REVISION DE PROYECTOS Y CONTROL DE OBRAS

REVISION PROYECTOS, ACTUALIZACION BASES DE DATOS Y WEB CORPORATIVA, AYUDA AL VISADO DIGITAL Y DEMAS LABORES ADMINISTRATIVAS.

REVISION DE DOCUMENTACION SOBRE MANTENIMIENTO DE MAQUINAS Y PROCESOS DE FABRICACION.

SEGUIMIENTO Y MEJORA DE LOS INDICADORES DE SATISFACCION DE CLIENTES, REPORTANDO AL JEFE DE UNIDAD CON INFORMES DE SEGUIMIENTO Y MANTENIENDO CONTACTO DIRECTO CON LOS RESPONSABLES

TAREAS REALIZADAS POR TITULACIÓN

SISTEMAS CONTRA INCENDIOS, ELECTRICIDAD, CLIMATIZACIÓN, CENTRO DE TRANSFORMACIÓN, TAREAS AUXILIARES DE MANTENIMIENTO EN OBRAS, CENTROS COMERCIALES O EDIFICIOS.

SISTEMAS DE REALIDAD AUMENTADA PARA ENTORNOS QUIRÚRGICOS

TECNICO DE MANTENIMIENTO DE BOMBAS Y MAQUINARIA AGRARIA

TRABAJOS CON TORNO, MANDRINADORA, FRESADORA, TALLADORA, ETC Y MONTAJE/DESMONTAJE DE MAQUINAS SI PROCEDE

TRABAJOS DE DELINEACION Y AUXILIO EN LA CONFECCION DE PROYECTOS DE INGENIERIA

INGENIERO TÉCNICO AGRICOLA, ESP. EN EXPLOTACIONES AGROPECUARIAS

ANÁLISIS DE METABOLISMO DE CARBOHIDRATOS EN CONDICIONES DE ESTRÉS NUTRICIONAL EN PLANTAS DE PIMIENTO

ANALIZAR AGUAS RESIDUALES Y AGUAS DE RIEGO AGRICOLA

APRENDIZ SUPERVISOR DE OBRA

AYUDA EN EL MANEJO Y PLANIFICACION DE LAS TAREAS A REALIZAR EN LA GRANJA DOCENTE DE CABRAS

AYUDA EN MANEJO DE MATERIAL ANIMAL DE LA GRANJA DOCENTE DE CONEJOS

AYUDANTE DE NUTRICION Y VETERINARIO. MANEJO DE ANIMALES POSTPARTO. OPERARIO EN SALA DE ORDEÑO.

AYUDANTE DE VETERINARIO.

AYUDANTE DE VIVEROS: PODA DE PLANTAS, SELECCION ESPECIES, CUIDADO, ETC.

AYUDAR A UN ING. AGRONOMO EN TODAS SUS TAREAS.

AYUDAR EN LAS CLASES PRACTICAS, PREPARACION Y BUSQUEDA DE MATERIAL UTIL PARA LA REALIZACION DE CLASES PRACTICAS. PREPARACION Y BUSQUEDA DE MATERIAL PARA FUTURAS PUBLICACIONES

BIOECOLOGIA DE LA PARLATORIA BLANCHARDI

COLABORACION EN LABORES DE DIRECCION DE OBRA DURANTE LA CONSTRUCCION DE LA E.D.A.R. DE TORREVIEJA

CONTROL DE CALIDAD EN PRODUCCION

CONTROL DE INDICE DE MADURACION

CONTROL ESTADO CESPED Y JARDINERIA CAMPO DE GOLF

CONTROL Y MANEJO DE ANIMALES

ELABORACION INVENTARIOS. GESTION Y ORGANIZACION ARCHIVOS ADMINISTRATIVOS. DESARROLLO METODOS ESTADISTICOS. ELABORACION, TRATAMIENTO Y MANEJO BASES DATOS, HOJAS DE CALCULO, ETC

FORMACION EN LA REALIZACION DE ENCUESTAS Y REVISIONES DE MAQUINAS DE ORDEÑO EN EXPLOTACIONES DE GANADO CAPRINO SIGUIENDO LAS NORMAS UNE

MEDICIONES DE TERRENOS, PRESUPUESTOS DE PROYECTOS, REALIZANDO PLANOS DE AUTOCAD

PROYECTOS Y TOPOGRAFIA

REALIZACION DE PROYECTO SOBRE UTILIZACION DE ENVASES PROFUNDOS PARA MEJORAR LAS CARACTERISTICAS MORFO-FUNCIONALES DE PLANTONES DE ALCORNOQUE EN REFORESTACION

REALIZACION Y SEGUIMIENTO DE ENSAYOS DE CAMPO DE PRODUCTOS FERTILIZANTES Y BIOESTIMULANTES

SEGUIMIENTO DE CULTIVOS Y CONOCIMIENTO DE LA EMPRESA AGRICOLA

TAREAS EN GRANJAS DE CABRAS CON EL FIN DE GARANTIZAR LA TRAZABILIDAD Y SEGURIDAD DE LA LECHE

INGENIERO TÉCNICO AGRICOLA, ESP. EN HORTOFRUTICULTURA Y JARDINERIA

ADECUACION DEL CANAL PRINCIPAL DE ENTRADA A LAS TURBINAS HIDRAULICAS, COMPUERTAS Y SU ENTORNO

APOYO AL DEPARTAMENTO DE ESTUDIOS Y PROYECTOS

APRENDIZAJE EN LA GESTION DE UN VIVERO

APRENDIZAJE EN MANTENIMIENTO DE PARQUES Y JARDINES

ASESORAMIENTO AGRICOLA

ASESORAMIENTO TECNICO

AUXILIAR DE TOPOGRAFIA Y VIGILANCIA DE LA OBRA AUTOPISTA DE PEAJE AP-7

ESTUDIO DE ESTEMINACION DE LIMONERO VERNA

ESTUDIO DE LA CALIDAD DEL ARROZ

ESTUDIO DE LA FOTOSINTESIS Y RELACIONES HIDRICAS EN VARIEDADES DE CITRICOS

ESTUDIO DE MADURACION EN VARIEDADES DE LIMON TEMPRANO

ESTUDIO DE SALINIDAD EN CITRICOS

EVALUACION DE MATERIALES DE CUBIERTA ANTITERMICOS EN CULTIVOS PROTEGIDOS

EVALUACION DE TRATAMIENTOS FITOSANITARIOS CONTRA CERATITIS CAPITATA

FACTURACION, CONTABILIDAD, CONTROL DE MERCANCIAS,...

MANEJO DE CABEZALES DE RIEGO, LABORES CULTURALES EN TOMATE, PIMIEMTO, LECHUGA Y CITRICOS

MANEJO DE INVENTARIOS, APOYO TECNICO Y ATENCION AL CLIENTE.

MANTENIMIENTO DE JARDINES ASI COMO LA REALIZACION DE PROYECTOS DE JARDIN INCLUYENDO VISITA A LOS DISTRIBUIDORES DE MATERIALES DE RIEGO Y A VIVEROS

MANTENIMIENTO Y SUPERVISION DE LA GRANJA PORCINA.

MEDICIONES DE TERRENOS, PRESUPUESTOS DE PROYECTOS, REALIZANDO PLANOS EN AUTOCAD

MEDICIONES TOPOGRAFICAS

OFICINA, COMERCIAL DE FLOR CORTADA

ORGANIZACION DE LAS TAREAS DE LAS DISTINTAS BRIGADAS DE MANTENIMIENTO DEL AYUNTAMIENTO CONJUNTAMENTE CON EL ALCALDE

PRODUCCION VEGETAL

REALIZACION DE GUIA DE ZONAS VERDES DE LA CIUDAD, DESTACANDO LA ESPECIES Y ELEMENTOS REPRESENTATIVOS DE CADA JARDIN.

SEGUIMIENTO DE LA PRODUCCION

SEGUIMIENTO REALIZACION ENSAYOS RECOGIDAS DE DATOS

VENTA DE INSECTICIDAS Y ABONOS. EXPERIENCIA EN FINCAS DE CITRICOS, HORTALIZAS Y FRUTALES.

VENTA DE PRODUCTOS E IDENTIFICACION DE PLAGAS

VIGILANTE DE OBRA Y /O AUXILIAR DE TOPOGRAFIA

INGENIERO TECNICO AGRÍCOLA, ESP. EN INDUSTRIAS AGRARIAS Y ALIMENTARIAS

ANALISIS FÍSICO QUÍMICO Y MICROBIOLÓGICOS DE AGUAS Y ALIMENTOS. AUDITORIAS DE HIGIENE ALIMENTARIA. ASESORAMIENTO TÉCNICO EN IMPLANTACIÓN DE SISTEMAS APPCC.

APOYO EN LA GESTIÓN DEL SISTEMA ISO9001-2000

ANALISIS FISICO-QUIMICOS Y ORGANOLEPTICOS

APOYO A LA ELABORACION DE UN PROYECTO SOBRE HIERBAS AROMATICAS

APOYO A LA PREPARACION DE LAS PRACTICAS DE LA ASIGNATURA DE MATERIAS PRIMAS DE ORIGEN ANIMAL. PREPARACION Y ANALISIS DE FOSFORO EN MUESTRAS DE LECHE.

CALIBRACION Y MANEJO DE UN ESPECTROFOTOMETRO

APOYO EN LOS ENSAYOS DE EXTRACCION DE ZUMOS. DETERMINACION CROMATOGRAFICA DE SUSTANCIAS ACTIVAS EN EXTRACTOS

ATENCION AL PUBLICO Y VENTAS DE PRODUCTOS DE RIEGOS Y JARDINERIA

AYUDA EN LAS CLASES PRACTICAS, PREPARACION DE MATERIAL PARA CLASES PRACTICAS, RECOGIDA DE MATERIAL PARA LA REALIZACION DE FUTURAS PUBLICACIONES, ETC

AYUDANTE DE INGENIERO.

CARACTERIZACION DE EXTRACTOS VEGETALES CON APLICACIONES EN LA INDUSTRIA AGROALIMENTARIA Y COSMETICA

COLABORACION EN LA PREPARACION DE PRACTICAS DE LABORATORIO DE LA ASIGNATURA "TECNOLOGIA DEL FRIO"
COMPRAS AGRICOLAS Y PRIMERAS MATERIAS

CONTROL CALIDAD EN HUEVO FRESCO ORGANOLEPTICO Y MICROBIOLOGICO Y EN OVOPRODUCTOS MICROBIOLOGICO

CONTROL DE CALIDAD DE ENTRADA Y SALIDA DEL PRODUCTO, ANALISIS QUIMICO DE

TAREAS DE LOGISTICA EN LA EMPRESA. AMPLIACION DE LA CARTERA DE CLIENTES.

TAREAS DE MEDICION EN CAMPO Y POSTERIOR TRATAMIENTO INFORMATICO DE LAS MISMAS.

TAREAS PROPIAS DE COMPRAS AGRICOLAS

TECNICAS DE LABORATORIO

TRABAJOS DIVERSOS

- 1.- PROTOCOLOS DE SUPERFICIE
- 2.- PROTOCOLOS DE ANALISIS DE ALIMENTOS
- 3.- ANALISIS MICROBIOLOGICO DE ALIMENTOS
- 4.- SISTEMAS DE CALIDAD APPCC

INGENIERO TÉCNICO DE TELECOMUNICACIÓN SISTEMAS DE TELECOMUNICACIÓN

ADMINISTRACION Y MANTENIMIENTO DE SERVIDOR LINUX

APOYO AL MANTENIMIENTO DE LAS AULAS DE INFORMATICA

APRENDIZAJE EN REDES DE TELECOMUNICACIONES, TRANSMISION DE SEÑAL Y CONOCIMIENTO AUDIOVISUAL EN SU APARTADO TECNICO

AREA DE MANTENIMIENTO PARA DAR SOPORTE TECNICO A LOS CLIENTES, ADEMAS DE APOYO EN EL DEPARTAMENTO DE HOSTING Y REDE WIRELESS.

AYUDANTE DE TECNICO INSTALADOR DE REDES INFORMATICAS Y SISTEMAS DE COMUNICACION

AYUDANTE EN LOS PROYECTOS DE INFRAESTRUCTURAS DE TELECOMUNICACIONES

COLABORACION EN LA PUESTA A PUNTO DE NUEVAS PRACTICAS DOCENTES. CONSTRUCCION DE SISTEMAS EXPERIMENTALES PARA INVESTIGACION

COLABORACION EN LA REALIZACION DE PROYECTOS DE TELECOMUNICACIONES

COLABORAR EN EL MANTENIMIENTO DE LA RED (INSTALAR Y CONFIGURAR SWITCHES Y ROUTERS) MANTENIMIENTO CABLEADO

CONFIGURACION Y MANTENIMIENTO DE EQUIPOS INFORMATICOS

CONOCIMIENTO BASICO DEL EQUIPAMIENTO MEDICO, LECTURA DE MANUALES TECNICOS, REALIZAR REPARACIONES BASICAS Y ACOMPAÑAMIENTO A LOS TECNICOS ESPECIALISTAS EN SUS TAREAS

CONTROL MATERIAL TECNOLOGICO E IMPLEMENTACION DE NUEVAS TECNOLOGIAS

CAMARA ANECOICA

REALIZACION DE TAREAS DE ADMINISTRACION, MANTENIMIENTO Y REPARACION DE EQUIPOS

INFORMATICOS. REALIZACION DE PROYECTOS ICT. ESTUDIO DE REDES WIRELESS PARA EXTENSIONES WAN.

REALIZACION DE UNA PAGINA WEB PARA LAS ASIGNATURAS DEL AREA DE ELECTRONICA. EN ESTA WEB ESTARAN PUBLICADOS LOS PFCs OFERTADOS POR EL AREA, PRACTICAS INTERNAS, ETC

REALIZAR PROYECTOS DE TELECOMUNICACION

REALIZAR UN PFC REAL ACERCA DE LA MAYOR RED WIRELESS DE LA COMUNIDAD VALENCIANA, DE 200.000 M2. SE DARA SERVICIO DE DATOS Y VOZ (TELEFONIA IP).

SISTEMA PARA RECOPIACION Y PRESENTACION DE REFERENCIAS TECNICAS DE LA EMPRESA EN ENTORNO WEB

INGENIERO TÉCNICO DE TELECOMUNICACIÓN SISTEMAS DE ELECTRÓNICOS

ALTAS PARTICULARES-EMPRESAS, INSTALACION DE CENTRALITAS, VENTA DE TERMINALES FIJAS-MOVILES, INSTALACION ANTENAS PARABOLICAS

APOYO AL MANTENIMIENTO DE LA RED INFORMATICA.

APRENDIZAJE DE REALIZACION, CERTIFICACION Y DIRECCION DE OBRA DE PROYECTOS DE INFRAESTRUCTURA COMUN DE TELECOMUNICACIONES

ASESORAMIENTO TECNICO A EMPRESAS

DESARROLLO DE PROTOCOLOS DE COMUNICACION ENTRE DIFERENTES EQUIPOS

REVISION, PRUEBA Y GENERACION DE DOCUMENTACION DE EQUIPOS NUEVOS EN EL MERCADO

COLABORACION EN LA PUESTA A PUNTO DE NUEVAS PRACTICAS DOCENTES

COLABORACION EN MONITORIZACION Y PUESTA EN MARCHA DE NUEVAS PRACTICAS PARA MICROELECTRONICA

COLABORACION EN PLANOS TECNICOS Y DE TELECOMUNICACION

CREACION Y MANTENIMIENTO DE REDES INFORMATICAS.

DEPARTAMENTO DE TECNICO Y APLICACIONES DOMOTICAS

SERVICIO DE ATENCION TECNICA

TÉCNICO DE HADWARE , MONTAJE MAQUINARIA, CREACIÓN Y DISEÑO DE PÁGINAS WEB, DESARROLLO DE DOMINIOS, CREAR UNA TIENDA EN INTERNET, MANTENIMIENTO DE SISTEMAS INFORMÁTICOS

TRADUCCION Y APRENDIZAJE DE EQUIPOS CON TECNOLOGIA WIFI.

APRENDIZAJE DE PROGRAMACION DE PLC'S (LADDER, FUNCTION BLOCKS, ST).

REVISION Y PRUEBA DE EQUIPOS.

INGENIERO TÉCNICO EN INFORMÁTICA GESTIÓN

ANALISIS Y PROGRAMACIÓN DE DESARROLLOS CAD Y PROGRAMAS DE GESTIÓN SAT.

APRENDER BB.DD. PROGRESS, SU LENGUAJE Y LA APLICACIÓN DE HOTEL CTM-HOTEL

APRENDER Y UTILIZAR EL LENGUAJE DE PROGRAMACION PROGRESS ADEMAS DE ENTORNOS HTML Y JAVASCRIPT ,ASI COMO LA APLICACION CTM-HOTEL.

APRENDER Y UTILIZAR EL LENGUAJE DE PROGRAMACION PROGRESS, ASI COMO LA APLICACION CTM-HOTEL.

BUSQUEDA DE EMPRESAS COLABORADORAS PARA LA REALIZACION DE PRACTICAS DE ESTUDIANTES DE LA UMH (PROGRAMA 1:100)

BUSQUEDAS BIBLIOGRAFICAS, PROGRAMACION GRAFICA, PROGRAMACION WEB, REDES DE COMUNICACIONES, VIDEO-CONFERENCIA, MULTIMEDIA

COLABORAR EN EL MANTENIMIENTO DE LA RED (INSTALAR Y CONFIGURAR SWITCHES Y ROUTERS) MANTENIMIENTO CABLEADO

DESARROLLO APLICACIONES INFORMATICAS, MONTAJE EQUIPOS, INSTALACION DE REDES

DISEÑO Y REALIZACION DE PROYECTOS, INVESTIGACION Y DESARROLLO, PARTICIPACION EN GESTION DE EMPRESAS, APOYO AREA DE OPERACIONES, ESPECIALIZACION DE LOS CANDIDATOS. TRABAJO DE CAMPO (CABLEADO,...)

DISEÑO 2D-3D, DESARROLLO SOFTWARE, APLICACIONES WEB, ETC...

GESTIÓN DE INCIDENCIAS DE MICROINFOMÁTICA

INSTALACION Y MANTENIMIENTO DE SISTEMAS INFORMATICOS, BASES DE DATOS Y SERVICIOS DE INTERNET

MANTENIMIENTO Y REPARACION DE PC'S

MICROINFORMATICA

MONTAR REDES, CONFIGURAR DISPOSITIVOS EN RED, INSTALACION DE DISPOSITIVOS.

PRINCIPALMENTE LAS FUNCIONES SERAN LLEVAR LA CONTABILIDAD DE LA EMPRESA

PROGRAMACION EN BUILDER C++ Y MANEJO DE BASES DE DATOS PARADOX

PROGRAMACION EN C++ Y MANEJO DE BASES DE DATOS PARADOX

PROPIAS DE ENTIDAD FINANCIERA

REALIZACION DE UN PLAN DE VIABILIDAD POR PREMIO EN EL CERTAMEN INNOVA-EMPRENDE CON LOS APARTADOS: COMERCIAL, MARKETING, INVERSION, ECONOMICO-FINANCIERO, RRHH Y LEGAL

SEGURIDAD Y MANTENIMIENTO DEL EQUIPO INFORMATICO DE LA EMPRESA Y ACTUALIZACION DE LA PAGINA WEB

SERVICIO TECNICO

INGENIERO TÉCNICO INDUSTRIAL MECÁNICA

ADJUNTO AL RESPONSABLE DE GESTION DE PRODUCCION INTERNACIONAL

ANALISIS DE ENCUESTAS

APLICACIÓN DEL MÉTODO DE LOS ELEMENTOS FINITOS AL DISEÑO MECÁNICO DE COMPONENTES DEL AUTOMÓVIL

APOYO AL DEPARTAMENTO TECNICO DE LA EMPRESA. REDACCION DE INFORMES TECNICOS SUPERVISADO POR TECNICO TUTOR

APOYO AL GESTOR EN TEMAS RELACIONADOS CON EL MANTENIMIENTO INTEGRAL DE INSTALACIONES, IMPORTANTE LABOR DE COORDINACION DE EQUIPO DE PERSONAS Y GESTION

AUXILIAR DE INGENIERIA INDUSTRIAL EN OFICINA TECNICA

AYUDA EN LA REDACCION Y ELABORACION DE PROYECTOS DE INGENIERIA (ELECTRICOS, DE APERTURA, FONTANERIA, ETC.)

AYUDA EN REALIZACIÓN DE PROYECTOS Y DIRECCIÓN DE OBRA

AYUDANTE DE JEFE DE TALLER, EJECUCION DE PLANOS DE FABRICACION, CONTROL DE

REALIZACION Y CONTROL DE PROYECTOS DE INGENIERIA DE DIVERSA INDOLE

REDACCION DE INFORMES COMO ORGANISMO DE CONTROL TECNICO PARA EL SEGURO DECENAL , REVISION DECENAL

REVISION DE PROYECTOS, COORDINACION DE TALLER Y ATENCION AL CLIENTE.

REVISION SUPERVISADA DE LA EJECUCIÓN DE OBRAS DE ESTRUCTURALES Y ELABORACIÓN DE INFORMES, CÁLCULOS DE INSTALACIONES, MEDICIONES, ETC.

SUPERVISION Y CONTROL DE OBRA CIVIL

TRABAJO DE DESPACHO DE INGENIERIA: REDACCION DE ANTEPROYECTOS, PROYECTOS, CERTIFICADOS, DELINEACION PLANOS, ESTUDIO DE LA LEGISLACION VIGENTE

LICENCIADO EN ADMINISTRACIÓN Y DIRECCIÓN DE EMPRESAS

ANALISIS DE EMPRESAS

ANALISIS DE ENCUESTAS

APOYO A AUDITORIA FINANCIERA, APOYO A TAREAS VARIAS DEL DEPARTAMENTO ADMINISTRATIVO

APOYO EN EL DEPARTAMENTO DE DIRECCION DE RIESGOS

ATENCION AL PUBLICO, AUXILIAR DE SECRETARIA, AUXILIAR DE OTROS DEPARTAMENTOS

ATENCION CLIENTES, SOPORTE A LA OPERATIVA DIARIA DE LA OFICINA

AUXILIAR DE CORREDOR DE SEGUROS

AYUDA EN PLAN DE EMPRESA, MARKETING Y ESTRATEGIA. AYUDA EN GESTION FISCAL Y LABORAL. APOYO EN ANALISIS DE MERCADOS.

BUSQUEDA DE EMPRESAS COLABORADORAS PARA LA REALIZACION DE PRACTICAS DE ESTUDIANTES DE LA UMH (PROGRAMA 1:100)

CONTABILIDAD Y GESTION ADMINISTRATIVA

CONTABILIZACIÓN DE FACTURAS Y LIQUIDACIONES DE LA PROMOTORA DE GRUPO MAHERSOL, ADEMÁS DE DIVERSAS GESTIONES ADMINISTRATIVAS.

DEPARTAMENTO DE MEDIOS

DIRECCION DE EMPRESAS EN DPTO. DE PRESUPUESTOS, CONTABILIDAD, FINANZAS, PERSONAL,

TRIBUTOS, MARKETING, DERECHO, APOYO A DIRECCION GENERAL PARA COORDINAR LOS DIFERENTES DEPARTAMENTOS ENTRE SI

ESTUDIO DE LAS POLITICAS EN MATERIA DE CALIDAD EN LAS ADMINISTRACIONES PUBLICAS Y DEL SECTOR UNIVERSITARIO EN PARTICULAR Y ANALISIS DEL ENTORNO UNIVERSITARIO FUNCIONES DE APOYO A LA GESTION DEL DEPARTAMENTO COMERCIAL

LABORES PROPIAS DE UNA ENTIDAD FINANCIERA, TANTO DE OPERATIVA COMO DE ATENCION AL PUBLICO

LAS PROPIAS DE UNA CORREDURIA DE SEGUROS

OPERATIVA DIARIA DE UNA SUCURSAL BANCANRIA, TALES COMO ATENCION AL CLIENTE (COBROS, PAGOS, TRANSFERENCIAS) GESTION COMERCIAL Y GESTION INTERNA DE LA OFICINA

PRACTICAS EN CONTABILIDAD, CUMPLIMENTAR DECLARACIONES DE IMPUESTOS

PRACTICAS EN EL DEPARTAMENTO DE ANALISIS DE EMPRESAS

PRACTICAS EN OFICINA BBVA EMPRESAS

PRESTAMOS SINDICADOS

LICENCIADO EN ANTROPOLOGÍA SOCIAL Y CULTURAL (2º ciclo)

BUSQUEDA DE EMPRESAS COLABORADORAS PARA LA REALIZACION DE PRACTICAS DE ESTUDIANTES DE LA UMH (PROGRAMA 1:100)

CREACION Y EDICION DE LA GUIA "COMO SER UN UNIVERSITARIO UMH Y NO MORIR EN EL INTENTO"

LABORES ADMINISTRATIVAS DE LA DELEGACION GENERAL DE ESTUDIANTES PROPIAS DE ENTIDAD FINANCIERA

REALIZAR UN VACIADO DE LOS FONDOS DOCUMENTALES DE LA UMH EN REVISTAS IMPRESAS Y ELECTRONICAS ESPECIFICAS DEL AREA Y DISCIPLINAS AFINES, ASI COMO UN LISTADO DE LOS VIDEOS ETNOGRAFICOS

TAREAS POST-VENTA EN DESTINO, ESTUDIO DE LA DEMANDA MEDIANTE ENCUESTAS DE SATISFACCION Y ESTRATEGIAS DE FIDELIZACION, ESTUDIO DE MERCADO POTENCIAL, INVENTARIADO DE RECURSOS TURISTICOS, ETC

LICENCIADO EN BELLAS ARTES

ESTRUCTURAS METALICAS, MONTAJE, ACABADOS Y PULIDOS

ANALISIS DE ENCUESTAS

APOYO EN AYUNTAMIENTO DEPARTAMENTO DE PRENSA

APOYO Y COLABORACION EN CAMPAÑAS PUBLICITARIAS Y MATERIAL GRAFICO DE DIFUSION PUBLICA

ATENCION AL PUBLICO, APOYO ADMINISTRATIVO, COORDINACION ACTIVIDADES "CLUB ERASMUS" SEDE ALTEA, PROGRAMAS "BUDDY" Y "TANDEM", PARTICIPACION ORGANIZACION JORNADAS INFORMATIVAS

AYUDA EN DESPACHO PARA MAQUETACION Y ARCHIVO DE IMAGENES Y DATOS

AYUDANTE DE DISEÑADOR GRÁFICO, MAQUETACIÓN Y CREATIVIDAD DE CATALOGOS, CLIPTICOS ETC..

COLABORACION EN DISEÑO TEXTIL

COLABORACION EN LA ASIGNATURA OPTATIVA "TECNICAS DE REPRODUCCION GRAFICA II"

COLOCACION DE MARMOLES Y GRANITOS EN FACHADAS Y ESCALERAS, DECORACION DE INTERIORES DE PISCINAS CON GRESITE, REALIZACION DE MOSAICOS DE CARTELES DE URBANIZACIONES

COOPERACION EN EL DEPARTAMENTO DE PRENSA Y/O DISEÑO DEL AYUNTAMIENTO DE BENIDORM

DESMONTAJE Y MONTAJE DE EXPOSICION

DISEÑO GRAFICO, ELABORACION DE PROYECTOS DE CARTELERIA, ESCENA URBANA Y DECORACION EN EVENTOS FESTIVOS

DISEÑO GRAFICO Y ROTULACION

DISEÑO WEB, DISEÑO E IMPRESION DE PLANOS, DISEÑO IDENTIDAD CORPORATIVA, FOTOMONTAJES, ESCANEADOS

DISEÑO Y MAQUETACION DE PROPUESTAS DEL VICERRECTORADO DE ESTUDIANTES

DOCUMENTACION.

ELABORACION DE MATERIAL PUBLICITARIO Y DE PROMOCION

ESCANEADO DE IMAGENES DE LIBROS, CATALOGOS Y DIAPOSITIVAS. FOTOGRAFIAS DE TRABAJOS DE LOS ALUMNOS

ESCANEAR IMAGENES, CREACION DE CD DE APOYO A LA DOCENCIA

EXPOSICION DE PROYECTOS-OBRAS REALIZADOS POR LOS ALUMNOS DEL PROFESOR JOAN LLOBELL EN LA CASA DE CULTURA DE L'ALFAS DEL PI

EXPOSICION DE PROYECTOS-OBRAS REALIZADOS POR LOS ALUMNOS DEL PROFESOR JOAN LLOBELL EN LA SALA DEL EDIFICIO ALTABIX DE LA UMH (ELCHE)

FORMACION Y PRACTICAS EN CONSERVACION Y DOCUMENTACION EN EL SIMPOSIUM DE ESCULTURA SEA, CASTILLO DE SANTA BARBARA, CIUDAD DE ALICANTE

LABORATORIO DE ESCULTURA

PASAR LOS VIDEOS ETNOGRAFICOS DE VHS A DVD

PRACTICAS CON EL DEPARTAMENTO DE DISEÑO DEL AYUNTAMIENTO DE BENIDORM

PRACTICAS EN LABORATORIOS DE IMAGEN Y NUEVOS MEDIOS

PRACTICAS EN MODELISMO APLICADO A LA ESCENOGRAFIA

PRACTICAS EN TALLER DE IMAGEN, GESTION PLOTTER E IMPRESORAS

PROPIAS DE ENTIDAD FINANCIERA

PROPIAS DE LA TITULACION DE BELLAS ARTES

REALIZACION DE LAS TAREAS PROPIAS DENTRO DEL DEPARTAMENTO DE ROTULACION Y DISEÑO GRAFICO

REALIZACION DE LOGOTIPOS DE LA FUNDACION Y DE OTRAS EMPRESAS A FIN, MAS LA PAPELERIA Y EL DISEÑO GRAFICO CORRESPONDIENTE.

RECOPIACION DE INFORMACION Y APOYO DOCENTE
TALLER DE ESCULTURA

TAREAS EN EL LABORATORIO DE ESCULTURA.

TAREAS PROPIAS DE LA TITULACION DE BELLAS ARTES

LICENCIADO EN BIOQUÍMICA (2ª ciclo)

AISLAMIENTO, PURIFICACION Y CARACTERIZACION DE LAS PROTEINAS 2S ALBUMINAS DE LAS SEMILLAS DE SESAMO

ANALISIS EXPERIMENTAL DE LA NEUROGENESIS Y LA MIGRACION DE NEURONAS EN EL SISTEMA

NERVIOSO CENTRAL

APRENDIZAJE DE LAS TECNICAS BASICAS EN EL LABORATORIO DE I+D DE UNA EMPRESA QUE FABRICA DIAGNOSTICOS Y TRATAMIENTOS (INMUNOTERAPIA ESPECIFICA) PARA LA ALERGIA.

AYUDA EN LABORATORIOS DE ANALISIS, URGENCIAS, HORMONAS...

COLABORACION / INVESTIGACION EN ESTUDIOS DE TRATAMIENTO ANTITUMORAL CON FARMACOS ANTINEOPLASICOS

COLABORAR CON EL AREA DE BIOQUIMICA DEL LABORATORIO DE ANALISIS CLINICO Y APRENDER EL MANEJO DE TODOS LOS APARATOS DE MEDIDA

COLABORAR EN EL DESARROLLO DE LAS DISTINTAS VIAS DE INVESTIGACION QUE SE LLEVAN A CABO EN LA UNIDAD INVESTIGADORA DEL HOSPITAL UNIVERSITARIO DE ELCHE

COMPARACION DE VARIOS METODOS PARA LA DETERMINACION DE LA CAPACIDAD

ANTIOXIDANTE DE FITOQUIMICOS BIOACTIVOS Y EXTRACTOS VEGETALES CON APLICACIONES ALIMENTARIAS

CONOCIMIENTO DE LAS TAREAS QUE SE REALIZAN EN UN LABORATORIO DE INMUNOANALISIS, BIOLOGIA MOLECULAR Y DE URGENCIAS, INCLUIDAS LAS DE CERTIFICACION

ENSAYOS DE CITOTOXICIDAD DE XENOBIOTICOS EN CULTIVOS CELULARES

ESTUDIO DE LA COMPOSICION Y ACTIVIDAD BIOLOGICA DE EXTRACTOS VEGETALES PARA SU APLICACION COMO INGREDIENTES FUNCIONALES EN ALIMENTACION Y/O COSMETICA

ESTUDIO DE QUIMIORRESISTENCIA A FARMACOS ANTITUMORALES

ESTUDIOS ESTRUCTURALES DE PROTEINAS CON APLICACION BIOTECNOLOGICA

ESTUDIOS SOBRE CREACION DE EMPRESAS

EXPERIMENTACION EN LABORATORIO DE ENFERMEDADES DE PECES. TRABAJO EN INSTALACIONES DE ACUARIOS. DISECCION DE PECES Y EXTRACCION DE SUERO Y ORGANOS. EXTRACCIONES DE ARN DE ORGANOS DE PEZ. DETECCION DE VIRUS

MANEJO Y CONSERVACION DE MUESTRA BIOLÓGICAS. INMUNOANÁLISIS ISOTÓPICO Y NO ISOTÓPICO, MANUAL Y AUTOMATIZADO.

PURIFICACION DE PROTEINAS Y FRAGMENTOS DE PROTEINAS POR TECNICAS CROMATOGRAFICAS

PROTEINAS DE MEMBRANA. MEDIDAS FUNCIONALES Y BIOFISICAS DE LAS PROTEINAS OBTENIDAS

TRABAJO DE LABORATORIO: MEDICIONES FISICOQUIMICAS E INVESTIGACION DE PRODUCTOS Y OTROS. COLABORACION EN GESTION DE CALIDAD Y COLABORACION EN SISTEMAS DE PLAN DE HIGIENE, APPCC

1-GENOTIPADO DE POLIMORFISMOS DE SUSCEPTIBILIDAD A CANCER.2-CUANTIFICACION DE CELULAS TUMORALES EN SANGRE DE PACIENTES ONCOLOGICOS.3-ALTERACIONES GENETICAS SOMATICAS EN TUMORES.

LICENCIADO EN CIENCIA Y TECNOLOGÍA DE LOS ALIMENTOS (2º ciclo)

ANALISIS DE CONTROL Y PUNTOS CRITICOS (APPCC). TRAZABILIDAD.

ANALISIS FISICO-QUIMICOS Y ORGANOLEPTICOS

ANALISIS MICROBIOLOGICO Y FISICO-QUIMICO DE AGUAS. ANALISIS MICROBIOLOGICO DE ALIMENTOS.

ANÁLISIS QUÍMICOS Y FÍSICOS DE SAL EN LABORATORIO

ASESORAMIENTO EN APLICACION DE AGROQUIMICOS EN HORTALIZAS

AUDITORIAS DE FÁBRICAS, SECTOR ALIMENTACION, IMPLANTACIÓN DE ISO 9000/14000

AYUDANTE DE TECNICO DE LABORATORIO

AYUDANTE EN LAS TAREAS DE INSPECCION, REGISTROS DE DATOS.

AYUDANTE PARA LA REALIZACION DE APPCC.

AYUDANTE TECNICO EN IMPLANTACION DE SISTEMAS DE CALIDAD.

AYUDAR EN LAS TAREAS DE INSPECCION SANITARIA

BUSQUEDA , RECOPIACION Y TRATAMIENTO DE INFORMACION TECNICA APLICABLE A NUESTROS PRODUCTOS

BUSQUEDA DE EMPRESAS COLABORADORAS PARA LA REALIZACION DE PRACTICAS DE ESTUDIANTES DE LA UMH (PROGRAMA 1:100) Y COORDINACION DE LOS 4 ESTUDIANTES PARTICIPANTES EN EL PROGRAMA 1:100 CAMPUS DE ORIHUELA

COLABORACION EN LA PREPARACION DE PRACTICAS DE LABORATORIO DE LA ASIGNATURA "PROCESOS Y FUNDAMENTOS DE PROYECTOS ALIMENTARIOS" DE 5º CURSO DE LA

LICENCIATURA DE TECNOLOGIA DE ALIMENTOS

COLABORACION EN PROYECTO DE INVESTIGACION Y DESARROLLO (ANALISIS DE HUMEDAD, ANALISIS CARACTERISTICAS FISICO-QUIMICAS DE LAS ACEITUNAS, TRATAMIENTO TERMICO DE PRODUCTOS)

COLABORAR EN LA PREPARACION Y REALIZACION DE LAS PRACTICAS DOCENTES DE LA ASIGNATURA "LA CATA DEL VINO"

CONSULTORIA DE NUTRICION, REALIZACION DE DIETAS.

CONTROL DE CALIDAD.

CONTROL DE RESIDUOS

CONTROL DE CALIDAD EN RESTURACIÓN COLECTIVA, COMEDORES ESCOLARES.

ESTUDIO DE LA COMPOSICION Y ACTIVIDAD BIOLOGICA DE EXTRACTOS VEGETALES PARA SU APLICACION COMO INGREDIENTES FUNCIONALES EN ALIMENTACION Y/O COSMETICA

ESTUDIO MICROBIOLÓGICO DE PATOGENOS EN ALIMENTOS

ESTUDIOS BIBLIOGRAFICOS DE LOS PRECEDENTES Y ANALISIS DE LOS MISMOS. RECOGIDA DE MUESTRAS Y ANALISIS DE DATOS. PARTICIPACION EN SEMINARIOS Y JORNADAS DE INTERES

IDENTIFICACION Y CUANTIFICACION DE FITOQUIMICOS BIOACTIVOS MEDIANTE

CROMATOGRAFIA LIQUIDA DE ALTA RESOLUCION (HPLC). DETERMINACION DE SU ACTIVIDAD BIOLOGICA

LABORATORIO CONTROL CALIDAD/MICROBIOLÓGICO

LAS PROPIAS DEL PUESTO DE TRABAJO

MANIPULACION DE ALIMENTOS, PUNTOS CRITICOS, DESARROLLO DE DIETAS PARA LOS

DISTINTOS COMENSALES, GESTION Y DIRECCION DEL CATERING

MANIPULACION DE ALIMENTOS, PUNTOS CRITICOS, PLANIFICACION DE DIETAS Y DIRECCION DEL CATERING

PREPARACION DE PRACTICAS Y ELABORACION MANUAL DE LA ASIGNATURA DE ANALISIS DE ALIMENTOS

TAREAS REALIZADAS POR TITULACIÓN

PUESTA A PUNTO DEL MATERIAL DE LABORATORIO Y MONTAJE DE PRACTICAS DE ASIGNATURA DE PROCESO Y FUNDAMENTOS DE PROYECTOS ALIMENTARIOS

PUESTA EN MARCHA DE UN CROMATOGRAFO LIQUIDO Y LOS METODOS DE ENSAYO

CORRESPONDIENTES PARA IDENTIFICACION DE DIFERENTES ADITIVOS. CONTROLES EN LINEA DE LOS PRODUCTOS ENVASADOS.

REALIZACION DE CONTROLES Y ANALISIS DE CALIDAD EN PRODUCTOS VEGETALES TALES COMO LA ALCACHOFA, PIMIENTO Y TOMATE

REALIZAR EL RENDIMIENTO Y LA ACIDEZ DE LAS OLIVAS, PARA LA OBTENCION DE LA MEJOR CALIDAD DEL ACEITE DE OLIVA.

RESULTADOS MICROBIOLÓGICOS, TOMA DE MUESTRAS, PESOS, DOCUMENTOS TÉCNICOS

TRABAJO EN EL DEPARTAMENTO DE CALIDAD REALIZANDO LAS TAREAS DE TOMA DE MUESTRAS, TAREAS DE LABORATORIO, CONTROL EN FABRICA Y RECEPCION DE PRODUCTOS.

LICENCIADO EN CIENCIAS ACTUARIALES Y FINANCIERAS (2º ciclo)

ACTUARIO

ANÁLISIS DE EMPRESAS

APOYO ADMINISTRATIVO Y PUBLICIDAD DEL CENTRO

APOYO EN LA SELECCION DE RIESGOS DE LA ACTIVIDAD ASEGURADORA

BASES DE DATOS Y WEB

CONTABILIDAD, TEMAS FISCALES

ESTUDIOS ACTUARIALES, FINANCIEROS Y JURÍDICOS SOBRE EL OBJETO SOCIAL DE LA EMPRESA

FUNCIONES DE CAJA, ANTICIPOS, PAGOS, COBROS, ATENCION AL CLIENTE, ETC.

LABORES PROPIAS DE UNA ENTIDAD FINANCIERA, TANTO DE OPERATIVA COMO DE ATENCION AL PÚBLICO

LLEVAR TODA LA GESTION ADMINISTRATIVA DE LA EMPRESA, CONTACTO CON MUCHAS EMPRESAS, ORIENTAR SISTEMAS DE TRABAJO,

MODELIZACION (INTRODUCCION DE LA FORMULACION DE CALCULO DE PRIMAS, PRESTACIONES, PROVISIONES MATEMATICAS) DE LOS PRODUCTOS DE LA COMPAÑIA DE SEGUROS

OPERATIVA DIARIA DE UNA SUCURSAL BANCANRIA, TALES COMO ATENCION AL CLIENTE (COBROS, PAGOS, TRANSFERENCIAS) GESTION COMERCIAL Y GESTION INTERNA DE LA OFICINA

REVISION DE CREDITOS A EMPRESAS

LICENCIADO EN CIENCIAS AMBIENTALES

ANALISIS DE EGAGROPILAS Y RESTOS DE DEPREDADORES, ESTUDIOS DE ECOLOGIA TROFICA Y COMPETENCIA PRACTICA. ESTUDIO DE COLECCION DE CRANEOS DE VERTEBRADOS DE KAZAKHSTAN.

ANALISIS E INVESTIGACION EN LABORATORIO.

APOYO A LA ESTRATEGIA DE BIODIVERSIDAD Y USO SOSTENIBLE DE LA MISMA.

APOYO AL TECNICO DE MEDIO AMBIENTE, ESTUDIO DEL MEDIO FISICO, AYUDA EN LA REDACCION DE INFORMES Y TOMA DE DATOS.

ASESORAMIENTO AGRONOMICO, PRODUCCION INTEGRADA, CERTIFICACIONES, TAREA DE CAMPO, IMPACTO EN BASES DE FERTILIZANTES, ETC.

AYUDA EN LA REALIZACION DE INFORMES Y ESTUDIOS DE IMPACTO AMBIENTAL.

AYUDAR EN LAS PRACTICAS DE LA ASIGNATURA "ANALISIS DE ALIMENTOS" Y EN BUSQUEDAS BIBLIOGRAFICAS.

BIOLOGIA DE CONSERVACION DE AVES MARINAS.

CENSO Y SEGUIMIENTO DE LAS COLONIAS DE PAÑO Y GAVIOTA PATIAMARILLA, CARTOGRAFIA DE LA VEGETACION,

PROGRAMAS DE EDUCACION AMBIENTAL EN LAS ISLAS DE BENIDORM.

CLASIFICACION CARTOGRAFICA.

COLABORACION EN EL AREA DE CONSULTORIA, MEDIO AMBIENTE Y FORMACION.

COLABORACION EN INVESTIGACION Y PUESTA A PUNTO DE METODOS.

COLABORACION EN LA PREPARACION DE PRACTICAS DOCENTES Y EN TAREAS DE INVESTIGACION.

COLABORACION EN LOS PROYECTOS DE INVESTIGACION QUE SE LLEVAN A CABO EN EL LABORATORIO DE MICROBIOLOGIA Y EN LAS PRACTICAS DE LA ASIGNATURA "MICROBIOLOGIA AMBIENTAL" DE 2º DE CIENCIAS AMBIENTALES.

COLABORACION EN PRACTICAS, INVESTIGACION Y PUESTA A PUNTO DE METODOS DE INVESTIGACION DE LABORATORIO Y DE CAMPO.

EMPRESAS A PARTIR DE RESULTADOS DE INVESTIGACION DE LA UMH (PROYECTO EMBRYO).

RECOLECCION DE MATERIAL EN CAMPO Y PREPARACION DE MEDIOS DE CULTIVO, MANTENIMIENTO DE LA COLECCION DE MICROORGANISMOS PATOGENOS.

RECONOCIMIENTO IN SITU DE PUNTOS DE VERTIDOS EN EL TERMINO MUNICIPAL DE ASPE Y DE ZONAS DEGRADADAS PARA SU POSTERIOR RESTAURACION.

REPRESENTACION Y DIVULGACION DE LA TITULACION DE CIENCIAS AMBIENTALES EN LAS JORNADAS ARAGONESAS DE EDUCACION AMBIENTAL.

REVISION DE DOCUMENTACION TECNICA MEDIO AMBIENTAL. COLABORACION EN IMPLANTACION DE SGMA.

REVISION, VIGILANCIA, TOMA DE MUESTRAS, ETC. EN DEPURADOREAS DE AGUAS RESIDUALES, BOMBEO, COLECTORES, REDES Y EMBALSES DE AGUA POTABLE, ETC.

SEGUIMIENTO DE LAS COLONIAS DE AVES MARINAS EN LAS ISLAS COLUMBRETES.

TRABAJO EN EL LABORATORIO DE CULTIVOS IN VITRO DE ESPECIES EN PELIGRO DE EXTINCION Y EN EL BANCO DE GERMOPLASMA DE LA FLORA ENDEMICA

TRABAJOS SOBRE EL EFECTO DE LA MICORRIZACION EN PATOGENOS TELURICOS DE ESPECIES DE INTERES AGRONOMICO.

TRABAJOS Y MODELOS DE EDUCACION AMBIENTAL

UTILIZACION DE TECNICAS DE PREPARACION DE MATERIAL VEGETAL PARA POSTERIORES INVESTIGACIONES COMO PRENSADO, ETIQUETADO Y REGISTRO. ESTUDIO DE MATERIAL VEGETAL PROCEDENTE DE LA VID.

LICENCIADO EN CIENCIAS POLÍTICAS Y DE LA ADMINISTRACIÓN

APOYO EN EL PROCESO DE ENCUESTAS DE OPINION SOBRE LA CALIDAD DOCENTE Y DE SERVICIOS 2003/04

ARCHIVO DE ENTRADAS Y SALIDAS, ATENCION AL PUBLICO, REDACCION Y TRADUCCION DE ESCRITOS, ETC

COLABORACION EN LA REDACCION DEL PROGRAMA ELECTORAL DE LAS ELECCIONES MUNICIPALES 2003 Y EN LAS DISTINTAS ACTIVIDADES PROPIAS DE LA CAMPAÑA ELECTORAL

COLABORACION EN LA TRAMITACION DE EXPEDIENTES DE RECLAMACION DE RESPONSABILIDADES PATRIMONIALES EN EL AYUNTAMIENTO

COLABORACION EN LAS TAREAS PROPIAS DE ESTA DELEGACION DEL GOBIERNO VALENCIANO CONTRATACION, TRANSPORTE Y TRAFICO

DEPARTAMENTO DE RECURSOS HUMANOS

DESARROLLO DE LA CAMPAÑA ELECTORAL DE EUPV-ALICANTE

ESTUDIO COMPARATIVO DEL PLAN DE ESTUDIOS DE CIENCIAS POLITICAS Y DE LA ADMINISTRACION, ASI COMO SUS SALIDAS PROFESIONALES

ESTUDIO E INFORME DEL PROCESO ELECTORAL

PROPIAS DE OFICINA BANCARIA

REDACCION DEL PROGRAMA ELECTORAL DE LAS ELECCIONES MUNICIPALES DE 2003 Y EN LOS DISTINTAS ACTIVIDADES PROPIAS DE PREPARACION DE LA CAMPAÑA ELECTORAL

SEGUIMIENTO Y EVALUACION DE LAS ELECCIONES AUTONOMICAS Y MUNICIPALES DEL 25 DE MAYO

LICENCIADO EN CIENCIAS Y TÉCNICAS ESTADÍSTICAS (2º ciclo)

ACTIVIDADES RELACIONADAS CON LA PUESTA EN MARCHA DE LA WEB DE ALUMNADO.

ADMINISTRATIVAS EN MATERIAS ECONOMICO FINANCIERAS, PRESUPUESTARIAS Y CONTABLES.

ANALISIS ESTADISTICOS DE ESTUDIOS EPIDEMIOLOGICOS

APOYO AL DEPARTAMENTO DE ORGANIZACION, ESTUDIO DE MERCADO SOBRE CONSUMIDORES.

ATENCION TELEFONICA PARA CONCERTAR CITAS.

COLABORACION EN LA DIFUSION DE LAS TITULACIONES DE LA UMH, TAREAS DE MARKETING Y COMUNICACION, ESTUDIOS DE MERCADO DE POTENCIALES ESTUDIANTES UNIVERSITARIOS, ETC.

COMPLETAR Y MANTENER LA PAGINA WEB DEL CENTRO DE INVESTIGACION OPERATIVA.

CREACION Y MANTENIMIENTO WEB CIO.

DESARROLLO DE HERRAMIENTAS DE TELECOMUNICACIONES PARA LA GESTION DEL OBSERVATORIO OCUPACIONAL

DISEÑO Y REALIZACION DE CUESTIONARIOS Y ENCUESTAS, TABULACION DE DATOS, CONFECCION DE INFORMES, PARA REALIZAR ESTUDIOS DE LAS EMPRESAS DE LA PROVINCIA.

EDICION DE PAGINAS WEB, HTML Y ASP.

ELABORACION DE MANUALES DE SUPUESTOS PRACTICOS RESUELTOS PARA LA ASIGNATURA "DISEÑO DE EXPERIMENTOS".

ESTUDIO DE MERCADO.

ESTUDIO SOBRE ESTUDIANTES QUE REALIZAN PRACTICAS, LAS EMPRESAS, LA DIFUSION DEL OBSERVATORIO EN LA

COMUNIDAD UNIVERSITARIA, EL POTENCIAL EMPRENDEDOR DE LOS ESTUDIANTES DE LA UMH, ENCUESTAS.

IMPLEMENTACION Y DESARROLLO DE UN PROGRAMA INFORMATICO PARA TEORIA DE GRAFOS. INFORMES COMERCIALES A DIRECCION Y PROCESO DE DATOS MECANIZADOS.

MANTENIMIENTO PAGINA WEB DEPARTAMENTO DE ESTADISTICA.

PLAN DE VIABILIDAD A PARTIR DE RESULTADOS DE INVESTIGACION.

REALIZACION DE UN PLAN DE VIABILIDAD, PLAN DE MARKETING, LABORES COMERCIALES PARA LA CREACION DE EMPRESAS A PARTIR DE RESULTADOS DE INVESTIGACION DE LA UMH (PROYECTO EMBRYO).

RECEPCION DE ZAPATOS SILDADOS, ALMACEN, VARIOS.

REVISION Y DISEÑO DE PROCESOS PRODUCTIVOS.

LICENCIADO EN DERECHO

ADMINISTRACION Y GESTION (CONTABILIDAD, FACTURACION, ETC.).

ANALISIS DE CASOS, VISITAS A JUZGADOS Y DEBATES SOBRE LA MATERIA.

ANALISIS DE EXPEDIENTES, VISITAS A ORGANISMOS PUBLICOS, ETC

APOYO A EXPEDIENTES DE RRHH EN LOS QUE HAYA QUE ANALIZAR EL REGIMEN JURIDICO Y ADMINISTRATIVO DE LA FUNCION PUBLICA.

APOYO Y COLABORACION EN LA DIRECCION LETRADA DE LOS PROCESOS JURISDICCIONALES DE LA DIPUTACION.

ASESORAMIENTO EN MATERIA LABORAL Y TAREAS RELACIONADAS CON SU TITULACION.

ATENCION DE CLIENTES, VENTA DE PRODUCTOS, GRABACION DE PARTES Y FACTURAS.

BUSQUEDA DE NORMATIVA Y JURISPRUDENCIA APLICABLES A EXPEDIENTES Y SU GESTION.

CONFECCION Y SEGUIMIENTO DE EXPEDIENTES ADMINISTRATIVOS, CONFECCION Y SEGUIMIENTO DE BASE DE DATOS JURISPRUDENCIAL.

CONTABILIDAD, FACTURACION, PEDIDOS, ATENCION TELEFONICA Y PERSONAL.

ESTUDIO DE EXPEDIENTES Y REDACCION DE ESCRITOS SIMPLES.

ESTUDIO DE PROCEDIMIENTOS DE SEPARACION, DIVORCIO, DILIGENCIAS PREVIAS Y JUICIOS DE FALTAS.

ESTUDIO Y COMPRESION DE EXPEDIENTES, COMPARECENCIA EN JUZGADOS, ESTUDIO DE LEGISLACION Y BASE DE

DATOS.

ESTUDIOS DE CASOS PRACTICOS Y FUNCIONAMIENTO INTERNO DEL DESPACHO.

EXPERIENCIA PRACTICA EN EL MANEJO DE BASES DE DATOS JURIDICAS. CONOCIMIENTO DE LOS INSTRUMENTOS UTILIZADOS EN LA METODOLOGIA PARA LA INVESTIGACION JURIDICA (LEGISLACION Y JURISPRUDENCIA).

PRACTICAS EN DESPACHO DE ABOGADOS.

PROPIAS DE OFICINA BANCARIA.

PROPIAS DEL MERCADO INTERIOR Y MERCADO EXTERIOR

TRABAJOS ADMINISTRATIVOS EN EL DEPARTAMENTO COMERCIAL.

TRABAJOS ADMINISTRATIVOS PARA LA OBTENCION DE SUBVENCIONES POR PARTE DE EMPRESAS, NOMINAS, SS.

TRABAJOS DE OFICINA, CONTROL DE LA AGENDA DE PROCEDIMIENTOS.

LICENCIADO EN ENOLOGÍA (2º ciclo)

AYUDA EN TODAS LAS TAREAS RELACIONADAS CON LA ELABORACION DEL VINO.

COLABORAR EN LA PREPARACION Y EJECUCION DE LAS PRACTICAS DE DOS ASIGNATURAS.

COLABORAR EN LINEA DE INVESTIGACION SOBRE EL SECTOR VITIVINICOLA ALICANTINO.

CONTROL DE LA MADURACION DE UVA Y ANALITICAS DE VINOS Y CAVAS.

CONTROL DE LA MADUREZ EN CAMPO Y SEGUIMIENTO DEL PROCESO DE VINIFICACION EN BODEGA.

CONTROL DE MADURACION DE LA UVA. SEGUIMIENTO DE PROCESOS DE FERMENTACION, ESTABILIZACION Y FILTRACION DE LOS VINOS.

CONTROL INTEGRADO DE VENDIMIA Y VINIFICACION.

CONTROL DE MADURACION Y PRACTICAS EN LA ELABORACION DE VINOS

ELABORACION DE VINOS: OBTENCION DEL MOSTO, CORRECCIONES DEL MOSTO, SEGUIMIENTO DE LA FERMENTACION, TRASIEGOS, CLARIFICACION, FILTRACIONES, DESTARTARIZACION Y EMBOTELLADO.

PRACTICAS DE MICROBIOLOGIA.

REALIZACION DE ENSAYOS DE MEJORA DE RENDIMIENTOS DE EXTRACCION DE ZUMOS CITRICOS.

ORGANIZACION DE BASES BIBLIOGRAFICAS.

TAREAS REALIZADAS POR TITULACIÓN

SEGUIMIENTO DE PLAGAS DE VID Y SEGUIMIENTO DE LA MADURACION DE LA UVA.

TAREAS DE SEGUIMIENTO DE LA MADUREZ DE UVAS Y SEGUIMIENTO DE LA FERMENTACION.

LICENCIADO EN FARMACIA

CITOMETRIA DE FLUJO, INMUNOQUIMICA Y BIOLOGIA MOLECULAR

COLABORACION EN EL DISEÑO Y DESARROLLO DE PROTOTIPOS DE VISION ARTIFICIAL. ANALISIS DE REGISTROS ELECTROFISIOLOGICOS Y DISEÑO DE PAGINAS WEB

COLABORACION EN LA PREPARACION DEL MATERIAL NECESARIO PARA LA REALIZACION DE LAS PRACTICAS DE LABORATORIO. APRENDIZAJE DE PROGRAMAS INFORMATICOS PARA AJUSTADOS DE DATOS EXPERIMENTALES

CULTIVO DE ALGAS DE AGUA DULCE

DESARROLLO GALENICO, PUESTA EN MARCHA DE METODOS ANALITICOS, LABORES PROPIAS DEL DEPARTAMENTO DE DESARROLLO DE MEDICAMENTOS

GESTION INTEGRAL DEL FUNCIONAMIENTO DE LA OFICINA DE FARMACIA SUPERVISADO POR EL DIRECTOR

REPOSICION DE MEDICAMENTOS, FORMULACION MAGISTRAL Y EN GENERAL COLABORAR CON EL FUNCIONAMIENTO DE LA FARMACIA

TRABAJO EN EL LABORATORIO DE INVESTIGACION

LICENCIADO EN INVESTIGACIÓN Y TÉCNICAS DE MERCADO (2º ciclo)

ADJUNTO AL DEPARTAMENTO DE PERSONAL: FORMACION, CONTROL, SELECCIÓN Y TAREAS ADMINISTRATIVAS.

COLABORACION EN EL DPTO. DE MARKETING.

ANALISIS, ELABORACION DE MEMORIAS Y ESTUDIO DE MERCADO.

APOYO AL DEPARTAMENTO COMERCIAL.

COLABORACION EN UN PROYECTO CUYO OBJETIVO ES LA TRANSFERENCIA INTERNACIONAL DE LOS RESULTADOS DE INVESTIGACION DE LA UMH.

COMUNICACION INTERNA/EXTERNA DEL OBSERVATORIO, ESTUDIO Y DISEÑO DE SERVICIOS QUE EL OBSERVATORIO PUEDE OFRECER A ESTUDIANTES DE LA UMH. GESTION DE TEMAS RELACIONADOS CON EL AUTOEMPLEO COORDINACION COMERCIAL, PLANES DE FIDELIZACION Y MARKETING.

DISEÑO DE CAMPAÑAS DE COMUNICACION. MAQUETACION.

DISEÑO Y REALIZACION DE CUESTIONARIOS Y ENCUESTAS, TABULACION DE DATOS, CONFECCION DE INFORMES, PARA REALIZAR ESTUDIOS SECTORIALES DE LA EMPRESAS DE ALICANTE.

TAREAS REALIZADAS POR TITULACIÓN

DISEÑO Y TRATAMIENTO DE BASE DE DATOS; MEJORA DE LA CALIDAD Y DE LA PRODUCTIVIDAD; SERVICIO Y ATENCION AL CLIENTE; MARKETING DIRECTO.

ESTUDIO DE MERCADO ACERCA DE LAS RUTAS COMERCIALES Y APOYO AL DEPARTAMENTO DE MARKETING.

ESTUDIOS SOBRE INVESTIGACIÓN DE MERCADOS Y PLAN DE FIDELIZACION DE CLIENTES IMPLANTACION Y DESARROLLO DE COMUNICACION, DETERMINACION DE MERCADO DE EXPANSION, IMPLANTACION DEL MANUAL CORPORATIVO DEL INSTITUTO, DESARROLLO Y DIVULGACION DE NOVEDADES.

INFORMACION Y ATENCION USUARIOS CPA; ESTUDIO SOBRE CLIENTES POTENCIALES; REALIZACION DE PLAN DE MARKETING; REALIZACION DE ACCIONES DIRECTAS DE MARKETING.

INVESTIGACION DE MERCADOS.

PLAN DE VIABILIDAD A PARTIR DE RESULTADOS DE INVESTIGACION.

PROPIAS DE OFICINA BANCARIA.

REALIZACION DE UN PLAN DE VIABILIDAD, PLAN DE MARKETING, LABORES COMERCIALES PARA LA CREACION DE EMPRESAS A PARTIR DE RESULTADOS DE INVESTIGACION DE LA UMH (PROYECTO EMBRYO).

REALIZAR UNA BASE DE DATOS.

TAREAS ADMINISTRATIVAS EN MATERIAS ECONOMICO FINANCIERAS, PRESUPUESTARIAS Y CONTABLES.

TAREAS PROPIAS DEL DEPARTAMENTO DE MARKETING: CALIDAD, INVESTIGACIÓN DE MERCADOS, ETC.

LICENCIADO EN MEDICINA

ACOMPañAR AL TUTOR EN SUS TAREAS ASISTENCIALES EN LA ESPECIALIDAD DE CIRUGIA ORTOPEDICA Y TRAUMATOLOGIA Y ADQUIRIR PROGRESIVAMENTE LAS RESPONSABILIDADES QUE EL TUTOR CONSIDERE OPORTUNAS.

ADQUISICION DE HABILIDADES PRACTICAS EN LA ESPECIALIDAD DE GINECOLOGIA Y OBSTETRICIA.

AMPLIACION DE CONOCIMIENTOS PRACTICOS REFERENTES A LA ESPECIALIDAD.

AMPLIACION DE LAS HABILIDADES PRACTICAS DE LA ESPECIALIDAD DE GINECOLOGIA.

APRENDER TECNICAS BASICAS DE BIOLOGIA CELULAR Y FORMAS DE ABORDAR EL DESARROLLO DE UN PROYECTO CIENTIFICO. METODO DE ADQUISICION DE IMAGENES Y PROCESAMIENTO DE LAS MISMAS.

APRENDIZAJE EN EL MANEJO DE UNA SITUACION DE EMERGENCIA.

APRENDIZAJE Y ADQUISICION DE CONOCIMIENTOS EN EL SERVICIO DE NEUMOLOGIA APTITUDES EN OBSTETRICIA Y GINECOLOGIA.

TAREAS REALIZADAS POR TITULACIÓN

HISTORIAL CLINICO, EXPLORACION FISICA, ACERCAMIENTO AL PLAN TERAPEUTICO, ABORDAJE PSICOSOCIAL DEL PACIENTE Y AYUDA A PERSONAL DE ENFERMERIA.

PARTICIPACION EN ACTIVIDAD COTIDIANA DEL SERVICIO DE PSIQUIATRIA, SESIONES CLINICAS Y RESOLUCION DE CASOS PRACTICOS.

PARTICIPACION EN LAS CONSULTAS DE LAS AREAS DE GINECOLOGIA Y OBSTETRICIA, Y QUIROFANO DE DICHA ESPECIALIDAD.

PARTICIPAR EN EL MANEJO Y ATENCION DE PACIENTES DE LAS AREAS DE URGENCIAS, CONSULTAS EXTERNAS Y HOSPITALIZACION, APLICAR TECNICAS.

PARTICIPAR EN TODAS LAS ACTIVIDADES DEL SERVICIO.

PERFECCIONAMIENTO EN EL DIAGNOSTICO RADIOLOGICO.

PRACTICAS DE LA ASIGNATURA "ANATOMIA PATOLOGICA".

PRACTICAS ASISTENCIAL Y ESTUDIO DE LA NEUROCIRUGIA ACUDIENDO A CONSULTAS, PLANTA Y QUIROFANO.

PRACTICAS ASISTENCIALES Y COLABORACION EN LOS PROYECTOS DE INVESTIGACION

PRACTICAS DE ATENCION PRIMARIA.

PRACTICAS DE MEDICINA EN EL SERVICIO DE UROLOGIA.

PRACTICAS EN EL SERVICIO DE PEDIATRIA.

PRACTICAS EN EL SERVICIO DE TRAUMATOLOGIA.

REALIZACION DE LAS HISTORIAS CLINICAS Y EXPLORACION FISICA DE LOS PACIENTES.

REALIZAR CONSULTAS DE MEDICINA INTERNA, PASE DIARIO DE PLANTA.

SALA DE PATOLOGIA QUIRURGICA, QUIROFANOS Y CONSULTA.

SERVICIO DE ANESTESIA Y REANIMACION HGUA, ESTUDIOS POSTOPERATORIOS, VISITA A LA SALA DE DESPERTAR Y ACTIVIDAD ANESTESICO-QUIRURGICA PROPIA SERVICIO DE CARDIOLOGIA.

TAREAS DE APRENDIZAJE DEL SISTEMA DE CLASIFICACION DE URGENCIAS, ESTABILIZACION, OBSERVACION, AREA QUIRURGICA Y PEDRIATICA.

TOMA DE MUESTRAS Y SIEMBRAS, IDENTIFICACION BACTERIANA Y ANTIBIOGRAMAS, CONOCIMIENTO DE LA TECNICA Y MANEJO DE HEMOCULTIVOS Y FLUIDOS ESTERILES,

TOMA DE TENSION ARTERIAL, RECETAS, EXPLORACION, COMENTARIO DE CASOS Y CURAS LOCALES.

LICENCIADO EN PSICOLOGÍA

APOYO AL DEPARTAMENTO DE SELECCION. RECLUTAMIENTO. PRESELECCION DE CV. COLABORACION EN DEPARTAMENTO LABORAL

ATENCION AL PUBLICO, ATENCION AL TELEFONO, SELECCION DE PERSONAL, CONTROL DE PRESENCIA Y VACACIONES

COLABORACION EN INVESTIGACION SOBRE CAMBIO DE ACTITUDES. TAREAS IMPLICADAS EN EL DESARROLLO DE UNA INVESTIGACION EN LA PRACTICA: PLANIFICACION Y DISEÑO, RECOGIDA DE DATOS, ANALISIS, INFORMES, ..

COLABORACION EN LA INVESTIGACION "DETERMINANTES DE LA ADAPTACION VERSUS INADAPTACION EN LA ADOLESCENCIA.: EVALUACION Y PROPUESTAS DE INTERVENCION" Y EN OTRAS TAREAS DE INVESTIGACION

COLABORACION EN LA INVESTIGACION "MOTIVACION PARA EL VOLUNTARIADO Y CARACTERISTICAS PERSONALES EN LA POBLACION UNIVERSITARIA DE LA UMH"

COLABORACION EN PROYECTOS DE INVESTIGACION

COLABORAR EN TAREAS PROPIAS DEL CENTRO. ATENCION A USUARIOS. CO-TERAPEUTA EN TERAPIAS INDIVIDUALES.

ASISTENTE EN PRUEBAS GRUPALES. PRUEBAS PSICOLOGICAS DE SELECCION DE PERSONAL

CONOCIMIENTO DE LOS PASOS DE UN ARTICULO CIENTIFICO. COLABORACION EN LA MAQUETACION DE LA REVISTA DE PSICOLOGIA SOCIAL APLICADA. CREACION Y MANTENIMIENTO DE PAGINA WEB

EVALUACIONES PSICOLOGICAS Y NEUROSPSICOLOGICAS TUTORIZADAS, ASISTENCIA A SESIONES DE RELAJACION, ASISTENCIA A SESIONES DE BIOFEEDBACK

INVESTIGACION SOBRE INFLUENCIA SOCIAL Y PERSUASION Y APLICACION A DIFERENTES AMBITOS

MANTENIMIENTO Y ACTUALIZACION DE LAS REVISTAS DE PSICOLOGIA SOCIAL APLICADA Y PSICOLOGIA DE LA SALUD.

CREACION DE PAGINA WEB. MAQUETACION

PRACTICAS DE LA ASIGNATURA DE PSICOLOGIA HOSPITALARIA

RECEPCION DE CV, ANALISIS, INTRODUCCION EN LA BASE DE DATOS, PREDE CANDIDATURAS INTERESANTES,

ARCHIVAR, ADMINISTRACION DE PRUEBAS, OBSERVACION DE ENTREVISTAS, ETC

REVISION BIBLIOGRAFICA, JUSTIFICACION Y DESARROLLO DE OBJETIVOS DE INVESTIGACION.

CONVIVENCIA GRUPAL

SE OFERTAN PROGRAMAS CON EL USUARIO, CON LA FAMILIA Y CON LA COMUNIDAD ADEMÁS DE UN PROGRAMA DE PREVENCIÓN DE RECAIDAS Y UN PROGRAMA DE ACTIVIDADES DE CONVIVENCIA GRUPAL.

SEGUIMIENTO DE LA EVALUACIÓN DE USUARIOS; COLABORACIÓN Y DESARROLLO DE PROGRAMAS INDIVIDUALES DE REHABILITACIÓN; CONTROL Y SEGUIMIENTO MEDIANTE TÉCNICAS DE MC Y APLICACIÓN DE PROGRAMA

SEGUIMIENTO LOGOPÉDICO

SELECCIÓN DE CURRÍCULUMS, CITACIÓN TELEFÓNICA DE CANDIDATOS, ENTREVISTAS, ADMINISTRACIÓN Y CORRECCIÓN DE PRUEBAS, ASIGNACIÓN DE CATEGORÍAS LAORALES, APOYO GENERAL EN LA OFICINA

UNIDAD DE PREVENCIÓN DE CONDUCTAS ADITIVAS, PREPARACIÓN DE CURSOS Y TALLERES DE EDUCACIÓN PARA LA SALUD, OBSERVAR ENTREVISTAS, REALIZAR PASES DE TEST PSICOLÓGICOS.

VACIADO DE HISTORIAS. BUSQUEDAS BIBLIOGRÁFICAS Y DOCUMENTACIÓN. ENTREVISTAS.

MASTER DE TECNOLOGÍA Y NUTRICIÓN DE LA DIETA MEDITERRÁNEA (C. Asociado)

APOYO A INVESTIGACIÓN Y ACTIVIDADES INTERNAS

DESARROLLO DE NUEVOS PRODUCTOS Y CONTROL DE CALIDAD

MÁSTER EN AUDITORÍA Y GESTIÓN EMPRESARIAL (C. Asociado)

APOYO EN LA REALIZACIÓN DE UN INFORME SOBRE LA UMH.

AUDITORIA, CONTABILIDAD, ADMINISTRACIÓN.

AUDITORIA DE CUENTAS

AYUDANTE DE AUDITORIA FINANCIERA.

MASTER EN GESTIÓN Y ADMON EMPRESA COMERCIAL (C. Asociado)

ELABORACIÓN DE ESTUDIOS COMERCIALES

ADJUNTO DE DIRECCIÓN

DEPARTAMENTO LOGÍSTICA

TAREAS REALIZADAS POR TITULACIÓN

PSICOLOGIA DE LA SALUD (Doctorado)

COORDINACION DE LA ACTIVIDAD DE LOS MONITORES DE LA ESCUELA DE VERANO DEL CAMPUS.

ACTIVIDADES DE CUIDADO Y ENTRETENIMIENTO DE LOS NIÑOS

COORDINACION DE LA ACTIVIDAD DE LOS MONITORES DE LA ESCUELA DE VERANO DEL CAMPUS DE ORIHUELA. ACTIVIDADES DE CUIDADO Y ENTRETENIMIENTO DE LOS NIÑOS

INVESTIGACION CON EL PROFESOR MARK TARRANT (KEELE UNIVERSITY) QUE HA ESTADO EN LA UMH INICIANDO UN TRABAJO SOBRE IDENTIDAD SOCIAL Y CONDUCTAS DE SALUD EN LA ADOLESCENCIA

ADMINISTRATIVAS DE GESTION Y ATENCION EN ACTIVIDADES DE PROTOCOLO

**TECNICO ESP. SUP. EN PROTOCOLO Y
RELACIONES INSTITUCIONALES
(C. Asociado)**

TAREAS RELACIONADAS CON PROTOCOLO INSTITUCIONAL

TAREAS POST-VENTA EN DESTINO, ESTUDIO DE LA DEMANDA MEDIANTE ENCUESTAS DE SATISFACCION Y ESTRATEGIAS DE FIDELIZACION, ESTUDIO DE MERCADO POTENCIAL, INVENTARIADO DE RECURSOS TURISTICOS, ETC

RELACIÓN DE TUTORES Y NÚMERO DE PRÁCTICAS TUTELADAS

DEPARTAMENTO	AREA	TUTOR	Nº PRÁCTICAS	
AGROQUÍMICA Y MEDIO AMBIENTE	EDAFOLOGÍA Y QUÍMICA AGRÍCOLA	GARCIA ORENES, FUENSANTA	51	
		MORAL HERRERO, RAUL	6	
		GUERRERO MAESTRE, CESAR	3	
		MARTINEZ ZAMORA, JUAN CARLOS	3	
		NAVARRO PEDREÑO, JOSE	14	
		JORDAN VIDAL, MANUEL MIGUEL	2	
		MATAIX SOLERA, JORGE JUAN	8	
		GOMEZ LUCAS, IGNACIO	7	
		MATAIX BENEYTO, JORGE JUAN	5	
		PEREZ ESPINOSA, AURELIA	1	
		GARCIA-LEGAZ VERA, MANUEL FRANCISCO	3	
		PAREDES GIL, CONCEPCION	5	
			Nº POR AREA:	108
		GEO DINÁMICA EXTERNA	GARCIA SANCHEZ, ERNESTO	
	Nº POR AREA:			7
INGENIERÍA QUÍMICA		WAHNON LEVY, JACOB	2	
		SABATER LILLO, MARIA CARMEN	3	
		GARCIA LILLO, MARIANO	2	
			Nº POR AREA:	7
PARASITOLOGÍA	BORNAY LLINARES, FERNANDO JORGE	2		
		Nº POR AREA:	2	
QUÍMICA FÍSICA	MATEO MARTINEZ, CARMEN REYES	1		
		Nº POR AREA:	1	
ARTE, HUMANIDADES Y CIENCIAS SOCIALES Y JURÍDICAS	CIENCIA POLÍTICA Y DE LA ADMINISTRACIÓN	CONEJERO PAZ, ENRIQUE	17	
		BELMONTE MARTIN, IRENE	24	
			Nº POR AREA:	41
	DERECHO CONSTITUCIONAL	TUR AUSINA, ROSARIO	12	
			Nº POR AREA:	12

RELACIÓN DE TUTORES Y NÚMERO DE PRÁCTICAS TUTELADAS

DEPARTAMENTO	AREA	TUTOR	Nº PRÁCTICAS		
ARTE, HUMANIDADES Y CIENCIAS SOCIALES Y JURÍDICAS	DERECHO DEL TRABAJO Y DE LA SEGURIDAD SOCIAL	FERNANDEZ ORRICO, FRANCISCO JAVIER	7		
		VICEDO MISO, ISMAEL	5		
		SANCHEZ CASTILLO, MARIA MERCEDES	7		
			Nº POR AREA:	19	
	DERECHO INTERNACIONAL PRIVADO	ORTEGA GIMENEZ, ALFONSO		18	
				Nº POR AREA:	18
	DERECHO INTERNACIONAL PÚBLICO Y RELACIONES INTERNACIONALES	FLUVIA PEIRO, MARIOLA		7	
				Nº POR AREA:	7
	DERECHO MERCANTIL	SERRANO SEGARRA, MARIA		1	
			ROJAS MARTINEZ DEL MARMOL, JOSE JAVIER	1	
				Nº POR AREA:	2
	DERECHO PENAL	MIRO LLINARES, FERNANDO		6	
			CHAZARRA QUINTO, MARIA ASUNCION	1	
				Nº POR AREA:	7
	DERECHO PROCESAL	MARTIN DE LA LEONA ESPINOSA, JOSE MARIA		7	
			ROMERO LACASA, MARIA DOLORES	3	
				Nº POR AREA:	10
	DERECHO ROMANO	POLO AREVALO, EVA MARIA		5	
				Nº POR AREA:	5
			DIBUJO	DIAZ AUÑON, VICTORIA	
	SANCHEZ LUNA, ALFONSO JULIAN	4			
	MERCE CERVELLO, SILVIA	51			
			Nº POR AREA:	56	
	ESCULTURA	ZANON CUENCA, MARIA JOSE		4	
			LEON MENDOZA, RAUL	3	
			BENEITO MONTAGUT, MARIA ROSARIO	1	
			KRAKOWSKI, ANJA MARIA	2	
ABAD MORALES, LUIS ANGEL			1		

RELACIÓN DE TUTORES Y NÚMERO DE PRÁCTICAS TUTELADAS

DEPARTAMENTO	AREA	TUTOR	Nº PRÁCTICAS	
ARTE, HUMANIDADES Y CIENCIAS SOCIALES Y JURÍDICAS	ESCULTURA	TEJERO OLIVARES, DANIEL PABLO	1	
		GARCIA LEON, JOSE MIGUEL	6	
		GONZALEZ LORENZO, MARIA ASCENSION	2	
		GIMENEZ MORTE, MARIA CARMEN	2	
		Nº POR AREA:	22	
	ESTÉTICA Y TEORÍA DE LAS ARTES	MARTINEZ MESEGUER, JOSE LUIS	1	
			Nº POR AREA:	1
	FILOSOFÍA DEL DERECHO	DE DOMINGO PEREZ, TOMAS	3	
			Nº POR AREA:	3
	HISTORIA DEL DERECHO Y DE LAS INSTITUCIONES	PEREZ JUAN, JOSE ANTONIO	8	
			Nº POR AREA:	8
	PINTURA	LORENTE BOYER, MIGUEL	3	
		ZURIAGA MARTIN, PATRICIA	1	
		MARAVALL LLAGARIA, JOSE LUIS	1	
		MACHADO BALDASANO, FERNANDO	1	
		ALBALATE GAUCHIA, IVAN	1	
		PEREZ TOMAS, JOSE	1	
			Nº POR AREA:	8
		BIOLOGÍA APLICADA	BOTÁNICA	DIAZ ESPEJO, GISELA
	TORRES MARTINEZ, MARIA PILAR			23
ASENCIO MARTINEZ, ANTONIA DOLORES	4			
BOTIA ARANDA, JUANA MARIA	17			
	Nº POR AREA:		53	
ECOLOGÍA	BOTELLA ROBLES, FRANCISCO		3	
	GIMENEZ CASALDUERO, ANDRES		5	
	MINGUEZ DIAZ, EDUARDO DAVID		2	
	SANCHEZ ZAPATA, JOSE ANTONIO	7		
	Nº POR AREA:	17		

RELACIÓN DE TUTORES Y NÚMERO DE PRÁCTICAS TUTELADAS

DEPARTAMENTO	AREA	TUTOR	Nº PRÁCTICAS	
BIOLOGÍA APLICADA	FISIOLOGÍA VEGETAL	ALMANSA PASCUAL DE RIQUELME, MARIA SOLEDAD	1	
		SERRANO MULA, MARIA	2	
		PRETEL PRETEL, Mª TERESA	1	
		AMOROS MARCO, Mª ASUNCION	16	
			Nº POR AREA:	20
	GENÉTICA		RUIZ MARTINEZ, JUAN JOSE	7
			QUESADA PEREZ, VICTOR MANUEL	1
			PONCE MOLET, Mª ROSA	2
			VERA TORNEL, ANTONIO	4
			MICOL MOLINA, JOSE LUIS	6
			MARTINEZ LABORDA, ANTONIO	4
			Nº POR AREA:	24
	NUTRICIÓN Y BROMATOLOGÍA		FUENTES MARHUENDA, ESTHER TERESA	1
			BERNA AMOROS, MARIA GENOVEVA	1
				Nº POR AREA:
	TOXICOLOGÍA		PELLIN MIRA, MARIA DE LA CRUZ	25
			SOGORB SANCHEZ, MIGUEL ANGEL	2
			VILANOVA GISBERT, EUGENIO	5
				Nº POR AREA:
	BIOQUÍMICA Y BIOLOGÍA MOLECULAR	BIOQUÍMICA Y BIOLOGÍA MOLECULAR	GONZALEZ ROS, JOSE MANUEL	4
SANZ MORALES, JESUS MIGUEL			1	
VIDMA CONTRERAS, JOSE ANTONIO			1	
FERNANDEZ BALLESTER, GREGORIO JOAQUIN			1	
SALINAS LA CASTA, MARIA DEL CARMEN			1	
VILLANUEVA ROIG, JOSE HELIODORO			3	
ESTEPA PEREZ, MARIA AMPARO			8	
MICOL MOLINA, VICENTE			3	
CASERO ARIZA, JESUS MARIA			6	

RELACIÓN DE TUTORES Y NÚMERO DE PRÁCTICAS TUTELADAS

DEPARTAMENTO	AREA	TUTOR	Nº PRÁCTICAS
BIOQUÍMICA Y BIOLOGÍA MOLECULAR	BIOQUÍMICA Y BIOLOGÍA MOLECULAR	VILLALAIN BOULLON, JOSE	8
		Nº POR AREA:	36
CIENCIA Y TECNOLOGÍA DE LOS MATERIALES	CIENCIA DE LOS MATERIALES E INGENIERÍA METALÚRGICA	DE LA CASA LILLO, MIGUEL ANGEL	1
		VELASQUEZ CASTILLO, PABLO ANDRES	1
	Nº POR AREA:	2	
	MECÁNICA DE MEDIOS CONTINUOS Y TEORÍA DE ESTRUCTURAS	BLANES BOTELLA, MANUEL JORGE	1
		Nº POR AREA:	1
	ÓPTICA	MADRIGAL MADRIGAL, ROQUE FERNANDO	12
		Nº POR AREA:	12
	TECNOLOGÍA ELECTRÓNICA	GARRIGOS SIRVENT, AUSIAS	1
		CARRASCO HERNANDEZ, JOSE ANTONIO	2
		BLANES MARTINEZ, JOSE MANUEL	3
ARIAS RODRIGUEZ, MARIA JULIA		2	
RUBIATO BROTONS, JAVIER		6	
AVILA NAVARRO, ERNESTO		9	
Nº POR AREA:		23	
ECONOMÍA AGROAMBIENTAL, INGENIERÍA CARTOGRÁFICA Y EXPRESIÓN GRÁFICA EN LA INGENIERÍA	ECONOMÍA, SOCIOLOGÍA Y POLÍTICA AGRARIA	LOPEZ LLUCH, DAVID BERNARDO	2
		MELIAN NAVARRO, Mª DE LOS DESAMPARADOS	1
	Nº POR AREA:	3	
	EXPRESIÓN GRÁFICA EN LA INGENIERÍA	QUESADA SABATER, GINES	6
		IZQUIERDO FERRANDEZ, RAMON MANUEL	1
		QUESADA SABATER, JOSE	2
	Nº POR AREA:	9	
	INGENIERÍA CARTOGRÁFICA, GEODÉSICA Y FOTOGRAMETRÍA	CORDERO GRACIA, JOSE	11
		BAS VIVANCOS, CESAREO	1
	Nº POR AREA:	12	
ESTADÍSTICA, MATEMÁTICAS E INFORMÁTICA	ESTADÍSTICA E INVESTIGACIÓN OPERATIVA	SANCHEZ BARBIE, ANGEL	18
		MARHUENDA GARCIA, YOLANDA	1

RELACIÓN DE TUTORES Y NÚMERO DE PRÁCTICAS TUTELADAS

DEPARTAMENTO	AREA	TUTOR	Nº PRÁCTICAS
ESTADÍSTICA, MATEMÁTICAS E INFORMÁTICA	ESTADÍSTICA E INVESTIGACIÓN OPERATIVA	MORALES SOCUELLAMOS, JAVIER	3
		MARTINEZ MAYORAL, MARIA ASUNCION	1
		ALIAS TUDURI, VALERO-ANTONIO	2
		PULIDO CAYUELA, MANUEL ANDRES	4
		BORRÁS ROCHER, FERNANDO	2
		SEGURA HERAS, JOSE VICENTE	3
		LOPEZ ESPIN, JOSE JUAN	6
		MORALES GONZALEZ, DOMINGO	1
		SIRVENT QUILEZ, INMACULADA	2
		ESTEBAN LEFLER, MARIA DOLORES	3
		LANDETE RUIZ, MERCEDES	11
		SANCHEZ SORIANO, JOAQUIN	4
		Nº POR AREA:	61
	LENGUAJES Y SISTEMAS INFORMÁTICOS	BOTELLA BEVIA, FEDERICO	26
		BIA PLATAS, ALEJANDRO	3
		PEREZ MAS, ANTONIO	1
		PEÑÁLVER BENAVENT, ANTONIO	2
		MARTINEZ BONASTRE, OSCAR	11
		RABASA DOLADO, ALEJANDRO	5
	Nº POR AREA:	48	
MATEMÁTICA APLICADA	CAMPILLO HERRERO, PEDRO	2	
	AMIGO GARCIA, JOSE MARIA	2	
	GOMEZ GONZALEZ, ANTONIO	1	
	HERRANZ CUADRADO, MARIA VICTORIA	1	
	Nº POR AREA:	6	
ESTUDIOS ECONÓMICOS Y FINANCIEROS	COMERCIALIZACIÓN E INVESTIGACIÓN DE MERCADOS	SARABIA SANCHEZ, FRANCISCO JOSE	10
		KANTHER, ANDREAS	1
		ANGELINI VEGA, MARIA VALERIA	1

RELACIÓN DE TUTORES Y NÚMERO DE PRÁCTICAS TUTELADAS

DEPARTAMENTO	AREA	TUTOR	Nº PRÁCTICAS
ESTUDIOS ECONÓMICOS Y FINANCIEROS	COMERCIALIZACIÓN E INVESTIGACIÓN DE MERCADOS	PARRA AZOR, JOSE FRANCISCO	4
		GONZALEZ GASCON, MARIA ELENA	2
		Nº POR AREA:	18
	COMUNICACIÓN AUDIOVISUAL Y PUBLICIDAD	CIFUENTES ALBEZA, ROCIO	3
		ROSELLO TORMO, EMILIO	1
		Nº POR AREA:	4
	DERECHO FINANCIERO Y TRIBUTARIO	VICENTE-ARCHE COLOMA, PAULA	5
		SANCHEZ BLANCO, PABLO JOSE	1
		CABRERA TOMAS, FRANCISCO	1
		Nº POR AREA:	7
	ECONOMÍA APLICADA	AGULLO PARREÑO, FAUSTINO	6
		VILLANUEVA PAZOS, AGUSTIN	13
		ESCOLANO ASENSI, CARMEN VICTORIA	2
		Nº POR AREA:	21
	ECONOMÍA FINANCIERA Y CONTABILIDAD	TRIGUEROS PINA, JOSE ANTONIO	3
		CAVERO RUBIO, JOSE ANTONIO	3
		BELMONTE SANCHEZ, Mª TERESA	2
		LLEDO PALOMARES, JOSE ANTONIO	2
		FERRANDEZ SERRANO, VICTORIA	3
NAVAS ALEJO, CARLOS JOSE		8	
REIG MULLOR, JAVIER		2	
BROTONS MARTINEZ, JOSE MANUEL		6	
	Nº POR AREA:	29	
FUNDAMENTOS DEL ANÁLISIS ECONÓMICO	JUAREZ MULERO, JUAN PABLO	42	
	AZNAR MARQUEZ, JUANA	9	
	Nº POR AREA:	51	
ORGANIZACIÓN DE EMPRESAS	VERDU JOVER, ANTONIO JOSE	14	
	ALARCON GARCIA, MARIA JOSE	85	

RELACIÓN DE TUTORES Y NÚMERO DE PRÁCTICAS TUTELADAS

DEPARTAMENTO	AREA	TUTOR	Nº PRÁCTICAS	
ESTUDIOS ECONÓMICOS Y FINANCIEROS	ORGANIZACIÓN DE EMPRESAS	GOMIS CARREÑO, FRANCISCO JAVIER	12	
		GALIANA LAPERA, DOMINGO RAFAEL	1	
		SANCHEZ CASCALES, EZEQUIEL	3	
		LOPEZ PUERMA, MANUEL	1	
		GALIANA ESCANDELL, SERGIO	1	
		MARTINEZ BOIX, MIGUEL ANGEL	1	
		VAQUERO SANCHEZ, MARIA ANTONIA	2	
		SERRANO GUILLEN, IGNACIO JESUS	2	
		GISBERT LOPEZ, MARIA CINTA	6	
		GARCIA GIMENEZ, ALEJANDRO	13	
		MIRA SOLVES, IGNACIO	9	
			Nº POR AREA:	150
		FARMACOLOGÍA, PEDIATRÍA Y QUÍMICA ORGÁNICA	FARMACOLOGÍA	FAURA GINER, CLARA CARMEN
VILLALBA GARCIA, JOSE FERNANDO	2			
PEIRO PEIRO, ANA MARIA	1			
MANZANARES ROBLES, JORGE	2			
	Nº POR AREA:		6	
PEDIATRÍA	CASTAÑO IGLESIAS, MARIA CONCEPCIÓN		2	
	JUSTE RUIZ, MERCEDES		1	
	Nº POR AREA:		3	
QUÍMICA ORGÁNICA	QUÍMICA ORGÁNICA		FERNANDEZ LAZARO, FERNANDO	2
			SASTRE SANTOS, ANGELA	1
				Nº POR AREA:
FÍSICA Y ARQUITECTURA DE COMPUTADORES	ARQUITECTURA Y TECNOLOGÍA DE COMPUTADORES		ALJARO PALACIOS, MIGUEL	3
		ALCARAZ CARRASCO, SALVADOR	7	
		MIGALLON GOMIS, HECTOR FRANCISCO	1	
		MORALES BENAVENTE, JOSE LUIS	1	
		MARTINEZ RACH, MIGUEL ONOFRE	3	

RELACIÓN DE TUTORES Y NÚMERO DE PRÁCTICAS TUTELADAS

DEPARTAMENTO	AREA	TUTOR	Nº PRÁCTICAS
FÍSICA Y ARQUITECTURA DE COMPUTADORES	ARQUITECTURA Y TECNOLOGÍA DE COMPUTADORES	PIÑOL PERAL, PABLO JOSE	2
		GARRIDO ABENZA, PEDRO PABLO	8
		GARCIA CRESPI, FRANCISCO FEDERICO	4
		GILLY DE LA SIERRA-LLAMAZARES, KATJA	5
		GALIANO IBARRA, VICENTE	11
		GARCIA DE QUIRO NIETO, FRANCISCO JAVIER	4
		Nº POR AREA:	49
	ELECTRÓNICA	GUTIERREZ MAZON, ROBERTO	6
		FERNANDEZ DE AVILA LOPEZ, SUSANA	1
		POVEDA VERDU, DAMIAN	1
		ALONSO SERRANO, JOSE LUIS	5
		Nº POR AREA:	13
	FÍSICA APLICADA	FERNANDEZ ZAPATA, JUAN CARLOS	6
		CASTAÑER BOTELLA, RAMON	1
		CAMARA ZAPATA, JOSE MARIA	5
		MANERA BASSA, FRANCISCO JAVIER	1
		GALINDO CORRAL, NURIA	1
		SERNA BALLESTER, ARTURO	1
		GIMENEZ TORRES, JOAQUIN	1
		DE SCALS MARTIN, GUILLERMO	1
		RUIZ RUIZ, GABRIEL	1
		NICOLAS AGUILERA, JOSE FRANCISCO	2
		GARCIA ORZA, JOSE ANTONIO	2
		CRESPO MIRA, JAIME JAVIER	3
		CABALLERO DOMINGUEZ, SANDRA	1
		Nº POR AREA:	26
		TEORÍA DE LA SEÑAL Y COMUNICACIONES	COVES SOLER, ANGELA MARIA
	TORREGROSA FUENTES, ADRIAN JOSE		1

RELACIÓN DE TUTORES Y NÚMERO DE PRÁCTICAS TUTELADAS

DEPARTAMENTO	AREA	TUTOR	Nº PRÁCTICAS	
FÍSICA Y ARQUITECTURA DE COMPUTADORES	TEORÍA DE LA SEÑAL Y COMUNICACIONES	MORILLAS BARRIO, CESAR	2	
		RODRIGUEZ MARTINEZ, ALBERTO	5	
		MILANES MURCIA, JOSE ANTONIO	3	
		GOZALVEZ SEMPERE, JAVIER MANUEL	5	
		LOPEZ DE MERLO, MANUEL	1	
		GIMENO BLANES, FRANCISCO JAVIER	1	
		CAPMANY FRANCOY, JUAN	3	
		TORREGROSA PENALVA, GERMAN	2	
		BRONCHALO BRONCHALO, ENRIQUE	21	
		PEREDA MARTINEZ, JOSE ANTONIO	1	
		CORRAL GONZALEZ, PABLO	20	
		MORRO ROS, JOSE VICENTE	1	
			Nº POR AREA:	70
FISIOLOGÍA	FISIOLOGÍA	GALLAR MARTINEZ, JUANA	7	
		ALMARAZ GOMEZ, LAURA	5	
		PEREZ ARROYO, MARIANO	1	
		SANCHEZ VIVES, MARIA VICTORIA	3	
			Nº POR AREA:	16
HISTOLOGÍA Y ANATOMÍA	BIOLOGÍA CELULAR	RUEDA PUENTE, JOAQUIN	1	
			Nº POR AREA:	1
	HISTOLOGÍA	DE FELIPE FERNANDEZ, Mª DEL CARMEN	88	
			Nº POR AREA:	88
INGENIERÍA	FARMACIA Y TECNOLOGÍA FARMACÉUTICA	LOPEZ PINTOR, ELSA	3	
		PEREZ RUIXO, JUAN JOSE	3	
		GARCIA SALOM, PEDRO	1	
		VALENZUELA JIMENEZ, BELEN	8	
		DUART DUART, MARIA JOSE	4	
		CLIMENT GRANA, EDUARDO	7	

RELACIÓN DE TUTORES Y NÚMERO DE PRÁCTICAS TUTELADAS

DEPARTAMENTO	AREA	TUTOR	Nº PRÁCTICAS		
INGENIERÍA	FARMACIA Y TECNOLOGÍA FARMACÉUTICA		Nº POR AREA: 26		
	INGENIERÍA AGROFORESTAL	GARCIA ORTUÑO, TERESA	8		
		RUIZ CANALES, ANTONIO	1		
		ANDREU RODRIGUEZ, FRANCISCO JAVIER	3		
		ANDREU RODRIGUEZ, FRANCISCO JAVIER	5		
		PUERTO MOLINA, HERMINIA MARIA	1		
		BERNAL ALARCON, FRANCISCO	4		
		GRIÑAN GARCIA, JOAQUIN	1		
		FLORES YEPES, JOSE ANTONIO	5		
		FERRANDEZ-VILLENA GARCIA, MANUEL	3		
		ABADIA SANCHEZ, RICARDO	7		
			Nº POR AREA: 38		
		INGENIERIA DE SISTEMAS INDUSTRIALES	INGENIERÍA DE SISTEMAS Y AUTOMÁTICA	AZORIN POVEDA, JOSE MARIA	4
				BROTONS SANCHEZ, JUAN CARLOS	1
				VICENTE RIPOLL, MARIA ASUNCION	1
GARCIA ARACIL, NICOLAS MANUEL	3				
PAYA CASTELLO, LUIS	5				
JIMENEZ GARCIA, LUIS MIGUEL	4				
PUERTO MANCHON, RAFAEL	1				
SABATER NAVARRO, JOSE MARIA	4				
FERNANDEZ PERIS, CESAR	17				
REINOSO GARCIA, OSCAR	6				
ÑECO GARCIA, RAMON PEDRO	12				
	Nº POR AREA: 58				
INGENIERÍA ELÉCTRICA	VALERO VERDU, SERGIO			4	
	ORTIZ GARCIA, MARIO			4	
	GASCO MAS, MANUEL VICENTE		1		
	Nº POR AREA: 9				

RELACIÓN DE TUTORES Y NÚMERO DE PRÁCTICAS TUTELADAS

DEPARTAMENTO	AREA	TUTOR	Nº PRÁCTICAS
INGENIERIA DE SISTEMAS INDUSTRIALES	INGENIERÍA MECÁNICA	PAYA CASTELLO, LUIS	1
		OLIVA MEYER, MIGUEL ANGEL	23
		VELASCO SANCHEZ, EMILIO	8
		MARIN LOPEZ, JOSE MARIA	39
		PERAL ORTS, RAMON	11
		MARTINEZ SENTANA, ALBERTO	3
		LOPEZ PELLICENA, DANIEL RAUL	2
		SALA GALVAÑ, CESAR	2
		MARIN GARCIA, JUAN MANUEL	7
		SENABRE BLANES, CAROLINA	5
		PASTOR LOPEZ, ALEJANDRO	2
		SANCHEZ LOZANO, MIGUEL	8
	ENGUITA SEÑOR, RAMON	2	
		Nº POR AREA:	113
		MÁQUINAS Y MOTORES TÉRMICOS	LUCAS MIRALLES, MANUEL
		MULA PARRES, MOISES	1
		MARTINEZ BELTRAN, PEDRO JUAN	2
		VICENTE QUILES, PEDRO GINES	3
		Nº POR AREA:	17
	PROYECTOS DE INGENIERÍA	ARANGUREN LOPEZ DE VERGARA, JUAN LUIS	1
		MARTINEZ GARCIA, VICENTE FRANCISCO	1
		ADSUAR BENAVIDES, ANTONIO	1
		Nº POR AREA:	3
MEDICINA CLÍNICA	DERMATOLOGÍA	BETLLOCH MAS, MARIA ISABEL	1
			Nº POR AREA:
	INMUNOLOGÍA	RUBIO PEDRAZA, GONZALO	5
		MUÑOZ RUIZ, CARLOS	1
		Nº POR AREA:	6

RELACIÓN DE TUTORES Y NÚMERO DE PRÁCTICAS TUTELADAS

DEPARTAMENTO	AREA	TUTOR	Nº PRÁCTICAS
MEDICINA CLÍNICA	MEDICINA	GIL GUILLEN, VICENTE FRANCISCO	4
		PASCUAL PEREZ, MARIA DE LOS REYES	1
		GRACIA FLETA, FRANCISCO	2
		CARRATO MENA, ALFREDO	3
		PASCUAL GOMEZ, ELISEO ANGEL	2
		GARCIA DE BURGOS DE RICO, FERNANDO	1
		OLIVARES MARTIN, JESUS	94
		PICO ALFONSO, ANTONIO MIGUEL	69
		ROMERO CANDEIRA, SANTIAGO	1
		MERINO SANCHEZ, JAIME	3
		ORTUÑO ALCARAZ, DIEGO	1
		CANOVAS ROBLES, JOSE	1
		NAVARRO CREMADES, FELIPE	2
		MATIAS-GUIU GUIA, JORGE	1
		CATURLA SUCH, JUAN MANUEL	2
	Nº POR AREA:	187	
	PSIQUIATRÍA	ALCANTARA LAPAZ, ANTONIO GERMAN	1
		OLIVERAS VALENZUELA, ANGUSTIAS	1
		Nº POR AREA:	2
PATOLOGÍA Y CIRUGÍA	CIRUGÍA	DIEZ MIRALLES, MANUEL	22
		ROMERO SIMO, MANUEL	1
		COMPÑ ROSIQUE, ANTONIO F.	1
		CALPENA RICO, RAFAEL	1
		SEGURA IBAÑEZ, JOSE MIGUEL	2
		GONZALEZ MACHADO, JUAN LORENZO	1
		LOPEZ PRATS, FERNANDO ANACLETO	1
		ROMERO MAROTO, JESUS	1
		CANDELA GOMIS, ASUNCION	1

RELACIÓN DE TUTORES Y NÚMERO DE PRÁCTICAS TUTELADAS

DEPARTAMENTO	AREA	TUTOR	Nº PRÁCTICAS	
PATOLOGÍA Y CIRUGÍA	CIRUGÍA	CAMPOS RODENAS, SIMON	1	
		MEDRANO HEREDIA, JUSTO	3	
		Nº POR AREA:	35	
	FISIOTERAPIA		BATALLER RICHART, MARIA LUISA	23
			GONZALEZ DOMINGUEZ, JOSE ANGEL	2
			MAYOR SENABRE, PEDRO JAIME	6
			HURTADO POMARES, MIRIAM	1
			HURTADO POMARES, MIRIAM	1
			SANCHEZ PEREZ, ALICIA	5
			TOLEDO MARHUENDA, JOSE VICENTE	37
			HERNANDEZ SANCHEZ, SERGIO	80
			SANCHEZ PEREZ, ALICIA	4
			LILLO NAVARRO, MARIA DEL CARMEN	7
			ROMANCE OLMOS, LEOPOLDO	5
			APARICIO COSTA, MANUEL	6
			JORGE LUNA, ANTONIO	29
			POVEDA PAGAN, EMILIO JOSE	165
			HURTADO POMARES, MIRIAM	1
			TALON DIAZ, MIGUEL	3
			MORERA LLEDO, FRANCISCO JOSE	5
			VILLALON MORENO, ROBERTO	6
			RAMIREZ GOMEZ, SUSANA	33
			RAMIREZ GOMEZ, SUSANA	103
			MORENO CARMONA, OLGA	9
			ASENSIO GARCIA, MARIA ROSARIO	11
				Nº POR AREA:
	MEDICINA LEGAL Y FORENSE		CARDONA LLORENS, ANTONIO FRANCISCO J.	65
			Nº POR AREA:	65

RELACIÓN DE TUTORES Y NÚMERO DE PRÁCTICAS TUTELADAS

DEPARTAMENTO	AREA	TUTOR	Nº PRÁCTICAS	
PRODUCCIÓN VEGETAL Y MICROBIOLOGÍA	MICROBIOLOGÍA	VALERO ROCHE, MANUEL	1	
		MESEGUER SORIA, INMACULADA	3	
		RODRIGUEZ VALERA, FRANCISCO EDUARDO	2	
		COLOM VALIENTE, MARIA FRANCISCA	1	
		TORREBLANCA CALVO, MARINA	1	
		SALMERON MENARGUEZ, Mª CRUZ	1	
		Nº POR AREA:	9	
	PRODUCCIÓN VEGETAL		MARTINEZ TOME, JUAN	12
			GIMENEZ MONTESINOS, MIGUEL	1
			LIDON NOGUERA, VICENTE	17
			FERRANDEZ SALA, ANTONIO	1
			RODRIGUEZ-GUISADO BOLINCHES, ISABEL	1
			NAVARRO QUERCOP, ANTONIO LEOPOLDO	2
			PORRAS CASTILLO, IGNACIO	6
			LEGUA MURCIA, PILAR	7
			JUAREZ GOMEZ, MIGUEL	3
			LLORENS CLIMENT, JOSE MANUEL	2
			HERNANDEZ GARCIA, FRANCISCA	5
			MARTINEZ FONT, RAFAEL	7
			ORTEGA GEA, ANA MARIA	3
MARTINEZ VALERO, RAFAEL			1	
GUIRAO MOYA, PEDRO LUIS	4			
CONESA MARTINEZ, AGUSTIN FERNANDO	3			
MARTINEZ NICOLAS, JUAN JOSE	2			
	Nº POR AREA:	77		
PSICOLOGÍA DE LA SALUD	ANTROPOLOGÍA SOCIAL	NOGUES PEDREGAL, ANTONIO MIGUEL	8	
		FERRUS BATISTE, JORDI	1	
	Nº POR AREA:	9		

RELACIÓN DE TUTORES Y NÚMERO DE PRÁCTICAS TUTELADAS

DEPARTAMENTO	AREA	TUTOR	Nº PRÁCTICAS	
PSICOLOGÍA DE LA SALUD	ENFERMERÍA	LOPEZ ROS, PALOMA	3	
		REMON LARA, JUAN	3	
		PADROS FLORES, NURIA	5	
		MONZO PEREZ, FRANCISCO ENRIQUE	1	
		GARCIA CAMPOS, JONATAN	4	
		GARCIA CAMPOS, JONATAN	4	
		ALONSO MONTERO, CAROLINA	1	
		SANCHEZ PEREZ, SALVADOR PEDRO	21	
		CHICHARRO LUNA, ESTHER	4	
		Nº POR AREA:	46	
	METODOLOGÍA DE LAS CIENCIAS DEL COMPORTAMIENTO	CAÑADAS OSINSKI, ISABEL		11
				Nº POR AREA:
	PERSONALIDAD, EVALUACIÓN Y TRATAMIENTO PSICOLÓGICO	BENAVIDES GIL, GEMMA		2
			ORGILES AMOROS, MIREIA	29
			ESPADA SANCHEZ, JOSE PEDRO	8
			MARTINEZ ZARAGOZA, FERMIN ANTONIO	68
			LIMIÑANA GRAS, ROSA MARIA	3
			VAN-DER HOFSTADT ROMAN, CARLOS JAVIER	30
		Nº POR AREA:	140	
	PSICOBIOLOGÍA	RODRIGUEZ ALARCON, GABRIEL		1
			Nº POR AREA:	1
PSICOLOGÍA BÁSICA	PEREZ JOVER, Mª VIRTUDES		7	
		CASTEJON ORTEGA, JOSE VICENTE	1	
			Nº POR AREA:	8
PSICOLOGÍA EVOLUTIVA Y DE LA EDUCACIÓN	INGLES SAURA, CANDIDO JOSE		62	
		ESTEVEZ CASELLAS, CORDELIA	69	
		PALAZON AZORIN, INMACULADA	15	
			Nº POR AREA:	146

RELACIÓN DE TUTORES Y NÚMERO DE PRÁCTICAS TUTELADAS

DEPARTAMENTO	AREA	TUTOR	Nº PRÁCTICAS
PSICOLOGÍA DE LA SALUD	PSICOLOGÍA SOCIAL	FALCES DELGADO, CARLOS ENRIQUE	2
		SOLANES PUCHOL, ANGEL	36
		GARCIA DEL CASTILLO RODRIGUEZ, JOSE ANTONIO	4
		LLORET IRLLES, DANIEL	1
		TEROL CANTERO, MARIA DEL CARMEN	15
		MOLINER CANTOS, CAROLINA PURIFICACION	1
		PASTOR MIRA, MARIA DE LOS ANGELES	8
		BLAYA SALVADOR, INMACULADA	4
		PONS CALATAYUD, NIEVES	1
		MARTIN-ARAGON GELABERT, MAITE	23
		MARZO CAMPOS, JUAN CARLOS	9
		LOPEZ ROIG, SOFIA	73
		QUILES MARCOS, YOLANDA	15
		QUILES SEBASTIAN, M ^a JOSE	126
		AUBALAT SUAREZ, CATALINA ASUNCION	22
MIRA SOLVES, JOSE JOAQUIN	8		
	Nº POR AREA:	348	
SALUD PÚBLICA, HISTORIA DE LA CIENCIA Y GINECOLOGÍA	MEDICINA PREVENTIVA Y SALUD PÚBLICA	NAVARRO GRACIA, JUAN FRANCISCO	1
			Nº POR AREA:
	OBSTETRICIA Y GINECOLOGÍA	MARTINEZ ESCORIZA, JUAN CARLOS	2
		ACIEN ALVAREZ, PEDRO	2
		GIMENEZ FERNANDEZ, JUAN	1
	RODRIGUEZ INGELMO, JOSE MARIA	1	
	Nº POR AREA:	6	
TECNOLOGÍA AGROALIMENTARIA	PRODUCCIÓN ANIMAL	SORIANO BANZO, JOSE RAMON	2
		DIAZ SANCHEZ, JOSE RAMON	5
		GARCIA PARDO, MARIA DE LA LUZ	4
		ROMERO MORALEDA, GEMA	1

RELACIÓN DE TUTORES Y NÚMERO DE PRÁCTICAS TUTELADAS

DEPARTAMENTO	AREA	TUTOR	Nº PRÁCTICAS
TECNOLOGÍA AGROALIMENTARIA	PRODUCCIÓN ANIMAL	NAVARRO RIOS, MARIA JESUS	2
		Nº POR AREA:	14
	TECNOLOGÍA DE ALIMENTOS	SAURA LOPEZ, DOMINGO	15
		CARBONELL BARRACHINA, ANGEL ANTONIO	12
		MARTINEZ ROMERO, DOMINGO JESUS	19
		GUILLEN ARCO, ANTONIO FABIAN	11
		FUENTES LOPEZ, MARTIN JOSE	1
		GIMENEZ SANCHEZ, JOSE LUIS	1
		GARCIA MONREAL, JERONIMO	1
		VALERO GARRIDO, DANIEL	3
		SENDRA NADAL, ESTHER	8
		LARIO SIMON, YOLANDA	3
		MARTI BRUÑA, NURIA	25
		BURLO CARBONELL, FRANCISCO MIGUEL	7
		CASTILLO GARCIA, SALVADOR	9
		FRUTOS FERNANDEZ, MARIA JOSE	9
		GARCIA REDON, MARIA ELENA	1
		MARTINEZ CORTES, FRANCISCO	2
		NAVARRO RODRIGUEZ DE VERA, CASILDA	8
		PEREZ ALVAREZ, JOSE ANGEL	4
		SAYAS BARBERA, MARIA ESTRELLA	3
		FERNANDEZ LOPEZ, JUANA	4
		Nº POR AREA:	146
Total:			<u>3330</u>

3. DATOS POR EMPRESAS

TITULACIÓN	EMPRESAS POR TITULACIÓN	Nº PRÁCTICAS
BIOINGENIERIA (Doctorado)	UNIVERSIDAD MIGUEL HERNANDEZ OBSERVATORIO OCUPACIONAL	12
	UNIVERSIDAD MIGUEL HERNANDEZ OFICINA DE GESTION Y CONTROL DE CALIDAD	2
CALIDAD AMBIENTAL DE SUELOS MEDITERRANEOS (Doctorado)	UNIVERSIDAD MIGUEL HERNANDEZ OBSERVATORIO OCUPACIONAL	4
CAP (C. Asociado)	ASOCIACION DE CIENCIAS AMBIENTALES DE LA COMUNIDAD VALENCIANA	2
	CONSULTORIA MEDIOAMBIENTAL DEL VINALOPO, S.L.	1
	FASTER IBERICA ETT, S.A.	1
	GENERALITAT VALENCIANA CONSELLERIA DE TERRITORI I HABITATGE	1
	INNOFOOD I+D+I, S.L.	1
	SUBVENCIONES Y AYUDAS PASCUAL PALOMARES, S.L.	2
	UNIVERSIDAD MIGUEL HERNANDEZ OBSERVATORIO OCUPACIONAL	3
	UNIVERSIDAD MIGUEL HERNANDEZ SERVICIO DE INFORMACION CONTABLE, GESTION FINANCIERA Y PRESUPUESTOS	1
CIENCIAS Y TECNOLOGIAS AGRARIAS Y ALIMENTARIAS (Doctorado)	HERO ESPAÑA, S.A.	2
	PRODUCTOS SUR, S.A.	2
	UNIVERSIDAD MIGUEL HERNANDEZ DEPARTAMENTO DE TECNOLOGIA AGROALIMENTARIA	2
DESARROLLO PROFESIONAL EN ADMINISTRACION DE EMPRESAS (C. Asociado)	ALCOA TRANSFORMACION DE PRODUCTOS, S.L.	1
	CAM - CAJA DE AHORROS DEL MEDITERRANEO CAM - ALICANTE 0119	1
	CAM - CAJA DE AHORROS DEL MEDITERRANEO CAM - ELCHE 0091	1
	CAM - CAJA DE AHORROS DEL MEDITERRANEO CAM - FORMENTERA DEL SEGURA 7220	1
	GESEM SERVICIOS JURIDICOS Y ECONOMICOS, S.L.	1
	MAZ	1
	SERVICIOS EMPRESARIALES JIJONA, S.L.	1
	UNIVERSIDAD MIGUEL HERNANDEZ OBSERVATORIO OCUPACIONAL	2

TITULACIÓN	EMPRESAS POR TITULACIÓN	Nº PRÁCTICAS	
DIPLOMADO EN ESTADÍSTICA	AGRUPACION MARTI, S.L.	1	
	ASESORIA DOMENECH GARCIA, S.L.	2	
	BANCO GUIPUZCOANO, S.A. BANCO GUIPUZCOANO - CALLOSA DE SEGURA	1	
	BELGRANO 2003, S.L.	1	
	BRG CONSULTORIA Y GESTION LEVANTE, S.L.	1	
	CAM - CAJA DE AHORROS DEL MEDITERRANEO CAM - BENIDORM 0324	1	
	CAM - CAJA DE AHORROS DEL MEDITERRANEO CAM - BENIDORM 0347	1	
	CAM - CAJA DE AHORROS DEL MEDITERRANEO CAM - ELCHE 0091	1	
	CAM - CAJA DE AHORROS DEL MEDITERRANEO CAM - NOVELDA 5010	1	
	CAM - CAJA DE AHORROS DEL MEDITERRANEO CAM - PLAYA SAN JUAN 0170	1	
	CAM - CAJA DE AHORROS DEL MEDITERRANEO CAM - SAN BARTOLOME 7110	1	
	COLEBEGA, S.A.	1	
	DIALSUR, S.A.	2	
	F.M FORMACION ELCHE, S.L. F.M FORMACION ELCHE, S.L	1	
	FOTOLIVA, S.L.	1	
	JOSE GUIRAU MAS	1	
	MORAVAL, S.A.	1	
	PACO MOLINA CASAS DE MADERA, S.L.	2	
	SOC. COOP. AGRICOLA SAN FELIPE BENICIO COOPERATIVA VALENCIANA	1	
	TINATELI VILLENA, S.L.	2	
	UNIVERSIDAD MIGUEL HERNANDEZ DEPARTAMENTO DE ESTADISTICA, MATEMATICAS E INFORMATICA	2	
	UNIVERSIDAD MIGUEL HERNANDEZ OFICINA DE GESTION Y CONTROL DE CALIDAD	4	
	UNIVERSIDAD MIGUEL HERNANDEZ SERVICIO DE INFORMACION CONTABLE, GESTION FINANCIERA Y PRESUPUESTOS	1	
	UNIVERSIDAD MIGUEL HERNANDEZ VICERRECTORADO DE PROYECCION Y DESARROLLO INSTITUCIONAL	3	
	DIPLOMADO EN FISIOTERAPIA	ALICANTE C. F.	3
		ASEPEYO - MUTUA ACCIDENTES DE TRABAJO Y ENFERMEDADES PROFESIONALES ASEPEYO - ALICANTE	15
		ASEPEYO - MUTUA ACCIDENTES DE TRABAJO Y ENFERMEDADES PROFESIONALES ASEPEYO - ELCHE	3

TITULACIÓN	EMPRESAS POR TITULACIÓN	Nº PRÁCTICAS
	ASOCIACION DE ESCLEROSIS MULTIPLE DE ALICANTE-ADEMA	1
	ASOCIACION DE PARALITICOS CEREBRALES DE ALICANTE-APCA	1
	ASPRODIS (ASOCIACION PRO-DISMINUIDOS PSIQUICOS) ASOCIACION PRO-DISMINUIDOS PSIQUICOS DE ELDA Y COMARCA-ASPRODIS	1
	AYUNTAMIENTO DE BENIDORM POLIDEPORTIVO FOIETES BENIDORM	49
	CABINET DE KINESITHERAPIE (BEAUSOLEIL, FRANCE)	1
	CAP BLAU. CENTROS GERIATRICOS	1
	CAP BLAU. CENTROS GERIATRICOS CAP BLAU. RESIDENCIA TERCERA EDAD	4
	CEAM (CENTRO ESPECIALIZADO DE ATENCION AL MAYOR) (CENTRO ESPECIALIZADO DE ATENCION AL MAYOR)-ALTEA	4
	CENTRE DE FISIOTERAPIA MUTXAMEL	2
	CENTRE PARAMEDICAL ACROPOLIS (NIZA, FRANCIA)	1
	CENTRO DE DIA "EL PUENTE"	4
	CENTRO DE FISIOTERAPIA - ALEJANDRO SAIZ MORENO	1
	CENTRO DE FISIOTERAPIA - JOSE GARCIA HERNANDEZ	1
	CENTRO DE FISIOTERAPIA RODRIGUEZ PARDO	2
	CENTRO DE SALUD "EL RAVAL"	2
	CLINICA DE FISIOTERAPIA-FISIOS	1
	CLINICA DE FISIOTERAPIA - LUIS FERNANDO TORIBIO LUCAS	4
	CLINICA DE FISIOTERAPIA CANALES Y CASTRO-ANA CANALES RODRIGUEZ	1
	CLINICA DE FISIOTERAPIA COCERA	1
	CLINICA DE FISIOTERAPIA L & S	1
	CLINICA DE FISIOTERAPIA MULTIFUNCIONAL GLORIA GUILLEN, S.L.	1
	CLINICA REHABILITACION LUMIARES, S.L.	1
	CLINICA SAN LAZARO	1
	CLINICA VISTAHERMOSA, S.A.	4
	CLUB BADMINTON ALICANTE	11
	CLUB CICLISTA MONFORTE	24
	CLUB DE CAMPO DE ALICANTE	42
	CLUB DE NATACION ADAPTADA DE ALICANTE	1
	COMPLEJO HOSPITALARIO CIUDAD REAL	1
	COMPLEJO HOSPITALARIO DE ALBACETE	2

TITULACIÓN	EMPRESAS POR TITULACIÓN	Nº PRÁCTICAS
	CONSELLERIA DE SANIDAD CENTRO DE SALUD ACEQUION	4
	CONSELLERIA DE SANIDAD CENTRO DE SALUD ALVAREZ DE LA RIVA	1
	CONSELLERIA DE SANIDAD CENTRO DE SALUD CABO HUERTAS	3
	CONSELLERIA DE SANIDAD CENTRO DE SALUD DE ALFAZ DEL PI	3
	CONSELLERIA DE SANIDAD CENTRO DE SALUD DE ALTABIX	8
	CONSELLERIA DE SANIDAD CENTRO DE SALUD DE BABEL	5
	CONSELLERIA DE SANIDAD CENTRO DE SALUD DE CREVILLET	4
	CONSELLERIA DE SANIDAD CENTRO DE SALUD DE IBI	5
	CONSELLERIA DE SANIDAD CENTRO DE SALUD DE LA FLORIDA	1
	CONSELLERIA DE SANIDAD CENTRO DE SALUD DE NOVELDA	4
	CONSELLERIA DE SANIDAD CENTRO DE SALUD DE ORIHUELA	5
	CONSELLERIA DE SANIDAD CENTRO DE SALUD DE PETRER	2
	CONSELLERIA DE SANIDAD CENTRO DE SALUD DE ROJALES	4
	CONSELLERIA DE SANIDAD CENTRO DE SALUD DE SANTA POLA	3
	CONSELLERIA DE SANIDAD CENTRO DE SALUD DE VILLENA	2
	CONSELLERIA DE SANIDAD CENTRO DE SALUD FOIETES	3
	CONSELLERIA DE SANIDAD CENTRO DE SALUD PLA - HOSPITAL PROVINCIAL	3
	CONSELLERIA DE SANIDAD CENTRO DE SALUD SAN JUAN	2
	CONSELLERIA DE SANIDAD CENTRO DE SALUD TOSCAR	1
	CONSELLERIA DE SANIDAD HOSPITAL COMARCAL MARINA ALTA. (DENIA)	2
	CONSELLERIA DE SANIDAD HOSPITAL C.SAN JUAN.UNIDAD TRASTORNOS ALIMENTARIOS	1
	CONSELLERIA DE SANIDAD HOSPITAL DE ALICANTE	20
	CONSELLERIA DE SANIDAD HOSPITAL DE ELCHE	28
	CONSELLERIA DE SANIDAD HOSPITAL DE SAN VICENTE	18
	CONSELLERIA DE SANIDAD HOSPITAL GENERAL DE REQUENA	1
	CONSELLERIA DE SANIDAD HOSPITAL GENERAL D'ONTINYENT	1
	CONSELLERIA DE SANIDAD HOSPITAL GENERAL UNIVERSITARIO DE ALICANTE	18
	CONSELLERIA DE SANIDAD HOSPITAL UNIVERSITARIO DE SAN JUAN	41
	CONSELLERIA DE SANIDAD HOSPITAL VEGA BAJA DE ORIHUELA	19
	CONSELLERIA DE SANIDAD HOSPITAL VIRGEN DE LOS LIRIOS DE ALCOY	2
	DIPUTACION PROVINCIAL DE ALICANTE CENTRO ASISTENCIAL DOCTOR	4

TITULACIÓN	EMPRESAS POR TITULACIÓN	Nº PRÁCTICAS
	ESQUERDO	
	DIPUTACION PROVINCIAL DE ALICANTE HOGAR PROVINCIAL	4
	DTA CONSELLERIA DE BIENESTAR SOCIAL CENTRO ALZHEIMER	5
	DTA CONSELLERIA DE BIENESTAR SOCIAL CENTRO INFANTA ELENA SAN JUAN	10
	DTA CONSELLERIA DE BIENESTAR SOCIAL CENTRO OCUPACIONAL APADIS	4
	DTA CONSELLERIA DE BIENESTAR SOCIAL RESIDENCIA EL VERDADER	1
	DTA CONSELLERIA DE BIENESTAR SOCIAL RESIDENCIA TERCERA EDAD ELCHE	5
	DTA CONSELLERIA DE BIENESTAR SOCIAL RESIDENCIA TERCERA EDAD MARIOLA	2
	EMPRESA MOLINA GUERRA, S.L.	1
	EURORESIDENCIAS GESTION, S.A. EURORESIDENCIAS ALICANTE	10
	FISIOMED CENTRO MEDICO ASISTENCIAL, S.L.	2
	FISIONORD, C.B.	1
	FISIOTERAPIA Y REHABILITACION CAMPELLO	1
	FUNDACION PARA LA SALUD INFANTIL DE LA COMUNIDAD VALENCIANA	4
	GELFIS, S.C.	7
	GENERALITAT VALENCIANA CENTRO DE SALUD DE SANTA FAZ	2
	GENERALITAT VALENCIANA C.P. GARGANSIDI	3
	GENERALITAT VALENCIANA C.P. JOAQUIN MARIA LOPEZ	2
	GENERALITAT VALENCIANA C.P. LUIS CERNUDA	3
	GENERALITAT VALENCIANA C.P. SANCHIS BANUS	8
	GENERALITAT VALENCIANA C.P. VIRGEN DE LA LUZ	1
	GIMNASIO REHABILITACION JOAQUIN BAEZA MENDIOLA	1
	HOSPITAL AITA MENNI	1
	HOSPITAL DE GORLIZ	2
	HOSPITAL INTERNACIONAL MEDIMAR, S.A. CLINICA SAN CARLOS	2
	HOSPITAL MARINA BAIXA DE VILLAJYOYOSA	4
	HOSPITAL SAN JAIME	2
	HOSPITAL SAN JUAN DE DIOS DE CORDOBA	1
	HOSPITAL SANTIAGO APOSTOL DE VITORIA	1
	IBERMUTUAMUR IBERMUTUAMUR - DIRECCIÓN TERRITORIAL ALICANTE	1
	INSTITUTO MEDICO QUIRURGICO SAN RAFAEL INSTITUTO MEDICO QUIRURGICO	1

TITULACIÓN	EMPRESAS POR TITULACIÓN	Nº PRÁCTICAS
	SAN RAFAEL	
	INTERCENTROS BALLE SOL, S.A.	3
	JOSE LUIS GOMBAO. FISIOTERAPIA 44	2
	LA PREVISORA - POLICLINICA SAN JOSE	1
	MAZ	1
	MEDIPLAN SPORT, S.L.	1
	MUTUA CYCLOPS	7
	MUTUA LA FRATERNIDAD MUPRESPA- ALICANTE	3
	PERNOVA CB	3
	RESIDENCIA DE PENSIONISTAS FERROVIARIOS	2
	RESIDENCIA LA MOLINETA	1
	RIBERA SALUD U.T.E. LEY 18/82 - HOSPITAL DE LA RIBERA	1
	SACOVA CENTROS RESIDENCIALES, S.L. NOVARIE EL CAMPELLO	1
	SANATORIO NUESTRA SEÑORA DE LA SALUD, S.A.	1
	THERAPEIO, S.L.	1
	UNIVERSIDAD MIGUEL HERNANDEZ DIVISION DE ENFERMERIA. DEPTO. DE PSICOLOGIA DE LA SALUD	1
	UNIVERSIDAD MIGUEL HERNANDEZ OFICINA DE GESTION Y CONTROL DE CALIDAD	1
	UNIVERSIDAD MIGUEL HERNANDEZ VICERRECTORADO DE ESTUDIANTES Y EXTENSION UNIVERSITARIA	5
	VERGEL SENIOR, S.L	1
DIPLOMADO EN PODOLOGÍA	CENTRO DEL PIE DAVINIA CUADRADO	1
	CLINICA DEL PIE - D. ANGEL CARRION PAREDES	1
	CLINICA PERSEGUER (CLINICA DE MARCO, S.L.)	1
	CLINICA PODOLOGICA - FRANCISCO JOSE MEROÑO ROSIQUE	1
	CLINICA PODOLOGICA - JOSE CARLOS CORDERO MOJARRO	1
	CLINICA PODOLOGICA - MANUEL GIRONA	1
	CLINICA PODOLOGICA - MARIA MARUENDA OLIVARES	1
	CLINICA PODOLOGICA - OSCAR ALEMANY BOTELLA	1
	CLINICA PODOLOGICA - PABLO DEL BELLO COBOS	1
	CLINICA PODOLOGICA - RUBEN SERRADILLA CANO	1

TITULACIÓN	EMPRESAS POR TITULACIÓN	Nº PRÁCTICAS
	CLINICA PODOLOGICA - SAN JORGE	1
	CLINICA PODOLOGICA LA VILA - INOCENTE MORALES CUBERO	1
	CLINICA PODOLOGICA SAN BLAS, S.L.	1
	CONCHA JOSA, S.C.	1
	ORTOPEDIA OLIVA, S.L.	1
	PATRICIA SANCHEZ SERRANO	1
	PODOLOGO - JOSE MANUEL VELASCO GRANERO	1
	PODOLOGO - PEDRO BENEIT MAYORDOMO	1
	UNIVERSIDAD MIGUEL HERNANDEZ DEPARTAMENTO DE PSICOLOGIA DE LA SALUD	3
	UNIVERSIDAD MIGUEL HERNANDEZ DIVISION DE ENFERMERIA. DEPTO. DE PSICOLOGIA DE LA SALUD	20
	UNIVERSIDAD MIGUEL HERNANDEZ OFICINA DE GESTION Y CONTROL DE CALIDAD	1
DIPLOMADO EN RELACIONES LABORALES	ADECCO ETT, S.A.	1
	ADECCO ETT, S.A. HORECCA STAFFING SERVICES ETT, S.A U.	1
	ALCARAZ BROTHERS, S.L.	1
	ANA MARIA SOLIVERES TOMAS	1
	ANDRES CARPINTERIA EN GENERAL, S.L.	1
	ARGFYCO, S.L.	1
	ARIDOS SANSANO, S.L.	1
	ASESORIA - CONSULTORIA TERCER MILENIO, S.L.	3
	ASESORIA AISTEM, S.L.	1
	ASESORIA EMPRESARIAL RAMON, S.L.	1
	ASESORIA ORIHUELA, S.L.	1
	ASESORIA TORRES, S.L.	1
	ASOCIACION DE EMPRESARIOS DEL METAL DE ELCHE	1
	AUTOS CASTILLEJO Y GARCIA, S.L.	1
	AYUNTAMIENTO DE ELCHE	2
	BALBOA Y GARCIA GESTORIA ASESORIA, S.L.	1
	BANKINTER, S.A.	1
	BANKINTER, S.A. BANKINTER - PLAYA FLAMENCA 0655	1

TITULACIÓN	EMPRESAS POR TITULACIÓN	Nº PRÁCTICAS
	BENITO SANCHEZ POSTIGO	1
	BUFETE LUIS PINTOS	1
	CAJA RURAL DEL MEDITERRANEO, RURALCAJA RURALCAJA - SAN FULGENCIO 1148	1
	CAM - CAJA DE AHORROS DEL MEDITERRANEO CAM - ALGUEÑA 5004	1
	CAM - CAJA DE AHORROS DEL MEDITERRANEO CAM - ALICANTE 0048	1
	CAM - CAJA DE AHORROS DEL MEDITERRANEO CAM - TEULADA 0063	1
	CAM - CAJA DE AHORROS DEL MEDITERRANEO CAM - VILLAJYOYOSA 0458	1
	CARPINTERIA LA MURADA, S.L	1
	CARRASCO ASERORAMIENTO Y GESTION, S.L.	1
	CEGEM ASESORES ASOCIADOS, S.L.	1
	CENTRE D'ESTUDIS EL LLAPIS, S.L.	1
	CERDA Y SERRANO, S.L.	1
	COMERCIAL ENERICAL TRADING IMPORT-EXPORT, S.L.	1
	CONSULTING AUDITEC (CARLOS GAVALDA PARREÑO)	1
	DAVID RUBIO MORALES	1
	DELAFIS, S.L.	1
	DHL EXPRESS ALACANT SPAIN, S.L. DHL EXPRESS ALACANT SPAIN, S.L. - DELEGACION ALICANTE	1
	DHL INTERNACIONAL ESPAÑA, S.A.	1
	DISFRIMUR, S.L.	1
	ECLIMAR INSTALACIONES S.L. ECLIMAR INSTALACIONES, S.L.	1
	EDUARDO GOMEZ MOLTO- GOMEZ & HIJOS GOMEZ & HIJOS	1
	ELCHE ACOGE	1
	ELECTRO ESCOBODO, S.L.	1
	ESCAVOLAS ESCLAPEZ Y CARTAGENA, S.L.	1
	ESQUITINO, TRIVES Y BERENGUER, S.L.	2
	EXACTCONSULTORES, S.L	1
	FRANCISCO OLIVA, S.L.	1
	GABINETE ASESOR ESPECIALIZADO, S.L.	1
	GABINETE TECNICO DE ASESORAMIENTO, S.L.	1
	GENERALITAT VALENCIANA SERVEF ELCHE-ALTABIX	1

TITULACIÓN	EMPRESAS POR TITULACIÓN	Nº PRÁCTICAS
	GENERALITAT VALENCIANA SERVEF ELCHE-CENTRO	2
	GESEM CONSULTORIA Y FINANZAS, S.A.	3
	GESTORIA ASESORIA GARCIA GRACIA	2
	GRUPO ASESOR CREVILLENTE, S.L.	1
	GUSTAVO ILLESCAS BELTRAN	1
	HISPAMOVIL, S.A.	1
	HITA & SPORT, SOCIEDAD DE AGENCIA DE SEGUROS, S.L.	1
	HOLCIM (ESPAÑA), S.A.	1
	INTEREMPLO ETT, S.L.	1
	ISMAEL TELLO, S.A.	1
	JAN ASESORES, C.B.	1
	JESUS SANCHEZ GONZALEZ	1
	JOSE JESUS LINERO REINA	1
	KILMAS, S.L.	1
	LOGIC CONTROL, S.A.	1
	LUBROCARS'99, S.L.	1
	LUIS MANUEL LORENZO CRITAS	3
	MAPFRE MUTUALIDAD DE SEGUROS	1
	MARMOLES CREVILLENTE, S.L.	1
	MEDITERRANEO SERVICIOS DE GESTION INMOBILIARIA, S.A. MEDITERRANEO SERVICIOS DE GESTION INMOBILIARIA-TORREVIEJA	1
	METALBALAT S.C.L.V.	1
	NOVOGEST ABOGADOS, S.C.	1
	NUEVO EMPLEO, S.L.	1
	OREMFI LEVANTE, S.L.	1
	PELAYO MUTUA DE SEGUROS	1
	PROMOCIONES DON SENTO, S.L.	2
	PROPERTY GESTION COSTA BLANCA, S.L.	1
	QUAL.TIENDA, S.L.	1
	RESIDENCIA LA MOLINETA	1
	SERVICIO PUBLICO DE EMPLEO ESTATAL-INEM INEM - (BENIDORM)	1
	SERVICIO PUBLICO DE EMPLEO ESTATAL-INEM INEM - (ELCHE-CENTRO)	1

TITULACIÓN	EMPRESAS POR TITULACIÓN	Nº PRÁCTICAS
	SERVICIO PUBLICO DE EMPLEO ESTATAL-INEM INEM - ORIHUELA	1
	SERVICIOS DE NATACION, S.L.	2
	SERVICIOS HOSTELEROS NASDHAROVIA, S.L.	1
	SESA START ESPAÑA ETT S.A. SOC. UNIPERSONAL SESA START ESPAÑA ETT S.A. SOC. UNIPERSONAL-DELEG. ALICANTE	2
	SOC. COOP. V. SIZE CONSULTING	1
	SPRINTER MEGACENTROS DEL DEPORTE, S.L.	1
	SUMINISTROS ELECTRICOS MAZON, S.L.	1
	TECNICA FISCAL SOCIAL Y CONTABLE, S.L.	2
	TORREFIS, S.L.	1
	U.G.T.	1
	UNIVERSIDAD MIGUEL HERNANDEZ DEPARTAMENTO DE ARTE, HUMANIDADES Y CIENCIAS JURIDICAS Y SOCIALES	1
	UNIVERSIDAD MIGUEL HERNANDEZ OBSERVATORIO OCUPACIONAL	3
	UNIVERSIDAD MIGUEL HERNANDEZ OFICINA DE GESTION Y CONTROL DE CALIDAD	13
	UNIVERSIDAD MIGUEL HERNANDEZ SERVICIO DE CONTRATACION, COMPRAS Y PATRIMONIO	1
	UNIVERSIDAD MIGUEL HERNANDEZ SERVICIO DE RECURSOS HUMANOS	1
	URBA GEST TORREVIEJA, S.L. URBA GEST TORREVIEJA, S.L	1
	1980 CONSULTORS LEGALS, S.L.	2
DIPLOMADO EN TERAPIA OCUPACIONAL		
	AJUNTAMENT D'ONTINYENT	1
	ALTHAIR, C.B.	7
	ASOC. DE AMIGOS Y FAMIL. DE ENFERMOS DE ALZHEIMER DE VILLENA Y COMARCA	1
	ASOC. FAMILIARES Y AMIGOS ENFERMOS ALZHEIMER Y OTRAS DEMENCIAS DE IBI	1
	ASOCIACION AMIGOS DE ALZHEIMER DE CAUDETE	1
	ASOCIACION CAUDETANA DE AMIGOS Y FAMILIARES DE ENFERMOS MENTALES	1
	ASOCIACION DE ALZHEIMER MIGUEL HERNANDEZ - ASENA	3
	ASOCIACION DE DISMINUIDOS DE ALMORADI-ADA	2
	ASOCIACION DE FAMILIARES DE ENFERMOS DE ALZHEIMER DE TEULADA	1
	ASOCIACION DE FAMILIARES DE ENFERMOS MENTALES DE ALICANTE-AFEMA	2

TITULACIÓN	EMPRESAS POR TITULACIÓN	Nº PRÁCTICAS
	ASOCIACION DE FAMILIARES DE ENFERMOS MENTALES DE ELCHE-ASFEME	3
	ASOCIACION DE PARALITICOS CEREBRALES DE ALICANTE-APCA	3
	ASOCIACION DE TRATAMIENTO DE PERSONAS CON PARALISIS CEREBRAL-ASTRAPACE	4
	AYUNTAMIENTO DE LA VALL D'UXO	2
	CAP BLAU. CENTROS GERIATRICOS	9
	COMPLEJO HOSPITALARIO DE ALBACETE	3
	COMPLEJO HOSPITALARIO UNIVERSITARIO INSULAR-MATERO INFANTIL	2
	CONSELLERIA DE SANIDAD HOSPITAL DE ALICANTE	1
	CONSELLERIA DE SANIDAD HOSPITAL DE SAN VICENTE	4
	CONTROL MEDICO MEDITERRANEO, S.L.	8
	DELEGACION PROVINCIAL DE BIENESTAR SOCIAL EN ALBACETE	2
	DEPARTAMENTO DE TERAPIA OCUPACIONAL.HOSPITAL WRIGHTINGTON (INGLATERRA)	1
	DIPUTACION PROVINCIAL DE ALICANTE CENTRO ASISTENCIAL DOCTOR ESQUERDO	96
	DIPUTACION PROVINCIAL DE ALICANTE HOGAR PROVINCIAL	35
	DTA CONSELLERIA DE BIENESTAR SOCIAL ASOCIACION DE FAMILIARES Y AMIGOS DE ENFERMOS DE ALZHEIMER DE ALICANTE	2
	DTA CONSELLERIA DE BIENESTAR SOCIAL CENTRO OCUPACIONAL APADIS	8
	DTA CONSELLERIA DE BIENESTAR SOCIAL CENTRO OCUPACIONAL LA TORRETA	4
	DTA CONSELLERIA DE BIENESTAR SOCIAL CENTRO OCUPACIONAL LA TRAMOIA	6
	DTA CONSELLERIA DE BIENESTAR SOCIAL CENTRO OCUPACIONAL LES TALAIES	7
	DTA CONSELLERIA DE BIENESTAR SOCIAL CENTRO OCUPACIONAL MAIGMO	12
	DTA CONSELLERIA DE BIENESTAR SOCIAL CENTRO OCUPACIONAL TERRAMAR	9
	DTA CONSELLERIA DE BIENESTAR SOCIAL CENTRO OCUPACIONAL VIRGEN DE LA LUZ	4
	DTA CONSELLERIA DE BIENESTAR SOCIAL CENTRO SAN RAFAEL ALICANTE	7
	DTA CONSELLERIA DE BIENESTAR SOCIAL RESIDENCIA CAMP SANTA FAZ	9
	DTA CONSELLERIA DE BIENESTAR SOCIAL RESIDENCIA JUBALCOY	7
	FAMILIARES DE ENFERMOS DE ALZHEIMER DE NOVELDA - AFA	8
	GEROCENTROS DEL MEDITERRANEO, S.L. (SAVIA CENTROS RESIDENCIALES)	1
	ILUMINADA PASTOR GARCIA	

TITULACIÓN	EMPRESAS POR TITULACIÓN	Nº PRÁCTICAS
		1
	LA CAÑADA SERVICIOS SOCIALES, S.L. RESIDENCIA 3ª EDAD DE ELCHE "LA CAÑADA SERVICIOS SOCIALES, S.L."	2
	RESIDENCIA DE MAYORES MARIA DEL BUEN SUCESO, S.L.	1
	SERVICIO DE DAÑO CEREBRAL, S.L.	7
	UNIVERSIDAD MIGUEL HERNANDEZ DEPARTAMENTO DE MEDICINA CLINICA	2
	UNIVERSIDAD MIGUEL HERNANDEZ OFICINA DE GESTION Y CONTROL DE CALIDAD	1
DIRECCION Y TRIBUTACION DE LA EMPRESA (Doctorado)	UNIVERSIDAD MIGUEL HERNANDEZ OBSERVATORIO OCUPACIONAL	8
EL DERECHO Y LA JUSTICIA (Doctorado)	UNIVERSIDAD MIGUEL HERNANDEZ VICERRECTORADO DE PROYECCION Y DESARROLLO INSTITUCIONAL	6
ESPECIALISTA EN MEDICINA DEL TRABAJO (C. Asociado)	AINSAP PREVENCION, S.L.	1
	ASEPEYO - MUTUA ACCIDENTES DE TRABAJO Y ENFERMEDADES PROFESIONALES ASEPEYO - ALICANTE	1
	ASEPEYO - MUTUA ACCIDENTES DE TRABAJO Y ENFERMEDADES PROFESIONALES ASEPEYO - GANDIA	1
	ASEPEYO - MUTUA ACCIDENTES DE TRABAJO Y ENFERMEDADES PROFESIONALES ASEPEYO - MURCIA	1
	ASEPEYO - MUTUA ACCIDENTES DE TRABAJO Y ENFERMEDADES PROFESIONALES ASEPEYO - VALENCIA	4
	AYUNTAMIENTO DE ELCHE	1
	DALGO PREVENCION Y FORMACION, S.A.	2
	DIAGNOSTICO Y CONTROL DE LA SALUD LABORAL, S.L. (DICONSA, S.L.)	1
	DICONSA, S.L. - VALENCIA	1
	ENKEN SERVICIOS DE PREVENCION	1
	FREMAP MUTUA ATEPSG Nº 61	3
	FREMAP MUTUA ATEPSG Nº 61 FREMAP - ALZIRA	1
	FREMAP MUTUA ATEPSG Nº 61 FREMAP- ALAQUAS	1
	GRUPO EROSKI: EROSMER IBERICA, S.A.	1
	GRUPO MGO, S.A. GRUPO MGO, S.A. - VALENCIA	1

TITULACIÓN	EMPRESAS POR TITULACIÓN	Nº PRÁCTICAS
	GRUPO MGO, S.A. GRUPO MGO, S.A. - VIZCAYA	1
	IBERMUTUAMUR IBERMUTUAMUR - BILBAO	1
	IBERMUTUAMUR IBERMUTUAMUR - CARTAGENA	1
	IBERMUTUAMUR IBERMUTUAMUR - DIRECCIÓN TERRITORIAL ALICANTE	3
	IBERMUTUAMUR IBERMUTUAMUR - VALENCIA	1
	IBERMUTUAMUR IBERMUTUAMUR- GRANADA	1
	IBERMUTUAMUR IBERMUTUAMUR- MURCIA	2
	LUBASA, S.A.U.	1
	MAZ, MATEPSS Nº 11	1
	MEDICINA DE DIAGNOSTICO Y CONTROL, S.A.	2
	MEDIGEST SALUD, S.L.	1
	MUTUA CYCLOPS	2
	MUTUA CYCLOPS MUTUA CYCLOPS - TENERIFE	1
	MUTUA UNIVERSAL, MATEPSS Nº 10	3
	MUTUA UNIVERSAL, MATEPSS Nº 10 MUTUA UNIVERSAL - ALBACETE	1
	MUTUA UNIVERSAL, MATEPSS Nº 10 MUTUA UNIVERSAL - MURCIA	2
	MUTUA UNIVERSAL, MATEPSS Nº 10 MUTUA UNIVERSAL - TENERIFE	1
	MUTUA UNIVERSAL, MATEPSS Nº 10 MUTUA UNIVERSAL - TOLEDO	1
	MUVALE (MUTUA VALENCIANA LEVANTE)	1
	MUVALE (MUTUA VALENCIANA LEVANTE) MUVALE - ALCOY	1
	MUVALE (MUTUA VALENCIANA LEVANTE) MUVALE - ALMERIA	1
	MUVALE (MUTUA VALENCIANA LEVANTE) MUVALE - BENIDORM	1
	PREVEMUR, PREVENCIÓN Y SALUD, S.L.	1
	PREVESCÓN SERVICIO DE PREVENCIÓN LABORAL, S.L.	1
	PRL, GABINETE DE PREVENCIÓN DE RIESGOS LABORALES, S.L.	2
	SEMURTSAD, S.L.	1
	SERMECON, S.L.	2
	SGS TECNOS, S.A. SGS TECNOS, S.A. - VALENCIA	2
	TARRACO PREVENCIÓN, S.L.	1
	UNION DE MUTUAS MATEPSS Nº 267	1
	UNION DE MUTUAS MATEPSS Nº 267 UNION DE MUTUAS - CASTELLÓN	3

TITULACIÓN	EMPRESAS POR TITULACIÓN	Nº PRÁCTICAS
	VALENCIANA DE PREVENCIÓN, S.L. SPA	1
	ZEPEC SERVICIOS MEDICOS, S.L.	1
INGENIERO AGRÓNOMO	ACR ACROMUR, S.L.	1
	AGROQUIMICOS HERMANOS LOPEZ, S.L.	1
	AGROVERDURAS 2000, S.L.	1
	ANA JOSEFA CABALLERO LOPEZ	1
	ANTONIO MUÑOZ Y CIA, S.A.	1
	ASFALTOS REUNIDOS Y OBRAS, S.A.	1
	ASOCIACION NACIONAL DE CRIADORES DE OVINO SEGREÑO-ANCOS	1
	AYUNTAMIENTO DE ALCOY	4
	AYUNTAMIENTO DE BENIEL	1
	BODEGA COOPERATIVA DE PINOSO	2
	BODEGA FRANCISCO TORNERO LAGUIA	1
	CENTRO DE DEMOSTRACION Y TRANSFERENCIA AGRARIA "EL MIRADOR"	2
	CENTRO DE EDAFOLOGIA Y BIOLOGIA APLICADA DEL SEGURA (CEBAS)	1
	CENTRO DE INVESTIGACIONES BIOLÓGICAS (C.I.B.)	1
	CLUB DE GOLF ALICANTE, S.A.	3
	COMUNIDAD AUTONOMA DE LA REGION DE MURCIA I.M.I.D.A - INSTITUTO MURCIANO DE INVESTIGACION Y DESARROLLO AGRARIO Y ALIMENTARIO CONOCIMIENTOS TECNICOS SURESTE, S.L.	3
	CONSELLERIA DE AGRICULTURA, PESCA Y ALIMENTACION (CAPA) INSTITUTO VALENCIANO DE INVESTIGACIONES AGRARIAS	2
	CONSERVAS HOLA, S.L.	1
	CONSUM COOPERATIVA	2
	DELEGACION ECONOMIA Y HACIENDA MURCIA GERENCIA REGIONAL DEL CATASTRO	1
	DESLA INGENIERIA, S.L.	1
	DIEGO CASTAÑO ESTUDIO DE ARQUITECTURA, S.L.	1
	DOSANA INGENIEROS, S.L	1
	ELSAMEX, S.A.	1
	EMBUTIDOS HERMANOS CANOVAS, S.L.	1

TITULACIÓN	EMPRESAS POR TITULACIÓN	Nº PRÁCTICAS
	ESTRUCTURAS METALICAS CAYO, S.A.- EMCASA ESTRUCTURAS METALICAS CAYO S.A.	1
	EXPLOTACIONES HORTOFRUTICOLAS (ALFONSO J. FERRANDO MENOR)	1
	EXPLOTACIONES HORTOFRUTICOLAS, S.A.	2
	FITOCROCA, S.L.	1
	FITOSERVICIOS DEL SEGURA, S.L.	1
	FRUTAS JOFRA, S.L.	1
	FUPINAX, S.L.	1
	GENERALITAT VALENCIANA CONSELLERIA DE AGRICULTURA, PESCA Y ALIMENTACION	1
	GRUPARTEC, C.B.	1
	HERMANOS BOLOS, S.A.	2
	HERO ESPAÑA, S.A.	4
	HIDROCONTA, S.A.	1
	HIJOS DE FRANCISCO ESCRIBANO, S.L.	1
	INTERCONTROL LEVANTE, S.A.	1
	INTERCOOP OLIVAL	1
	IPAMEL EXPLOTACIONES Y SERVICIOS AGROINDUSTRIALES, S.L.	1
	JARDITEC, S.C.	1
	JESUS TORRES RUBIO	1
	JOSE MANUEL ESPINOSA ESPINOSA	1
	JOSE TURRILLO HERANCE	1
	JUAN FERNANDEZ BARTOLOME	3
	JUAN SANCHEZ RUZAFÁ	1
	JUANA M ^a HERRERA FERNANDEZ	3
	LA DEHISCENTE, S.L.	1
	LA UNIO DE LLAURADORS I RAMADERS DEL PAIS VALENCIA	1
	LOS LARDINES, S.L.	2
	M ^a CARMEN ALVAREZ LOPEZ	1
	MAPIL, S.A.	1
	MIGUEL NAVARRO MARTINEZ, S.L.	1
	NOVEL RIEGOS, S.L.	1

TITULACIÓN	EMPRESAS POR TITULACIÓN	Nº PRÁCTICAS
	PATATAS DIEGO, S.L.	1
	PROINTEC, S.A.	1
	QUESOS VALLE DEL CARCHE- CARLOS ALBERTO GONZALEZ POVEDA	1
	RIEGOS POUS, S.L.	1
	SENTENERO, S.A.U.	1
	SOC. COOP. V. AGRICOLA MONFORTE	1
	SOC. COOP. V. MAS DE ROC	1
	SOC. COOP. VINICOLA DE QUATRETONDA	1
	SOLER DOMENECH, S.L.	1
	SUBVENCIONES Y AYUDAS PASCUAL PALOMARES, S.L.	2
	SYNGENTA AGRO, S.A.	1
	THE KEY FOR GOLF, A.I.E.	1
	UNIVERSIDAD MIGUEL HERNANDEZ DEPARTAMENTO DE AGROQUIMICA Y MEDIO AMBIENTE	2
	UNIVERSIDAD MIGUEL HERNANDEZ DEPARTAMENTO DE PRODUCCION VEGETAL Y MICROBIOLOGIA	2
	UNIVERSIDAD MIGUEL HERNANDEZ DEPARTAMENTO DE TECNOLOGIA AGROALIMENTARIA	7
	UNIVERSIDAD MIGUEL HERNANDEZ DIVISION DE EXPRESION GRAFICA EN LA INGENIERIA	1
	UNIVERSIDAD MIGUEL HERNANDEZ DIVISION DE INGENIERIA CARTOGRAFICA, GEODESICA Y FOTOGRAMETRIA	5
	UNIVERSIDAD MIGUEL HERNANDEZ DIVISION DE PRODUCCION ANIMAL. DEPTO. DE TECNOLOGIA AGROALIMENTARIA	4
	UNIVERSIDAD MIGUEL HERNANDEZ INSTITUTO DE BIOLOGIA MOLECULAR Y CELULAR	1
	UNIVERSIDAD MIGUEL HERNANDEZ OBSERVATORIO OCUPACIONAL	4
	UNIVERSIDAD MIGUEL HERNANDEZ OFICINA DE GESTION Y CONTROL DE CALIDAD	4
	UNIVERSIDAD POLITECNICA DE VALENCIA	1
	VILA GRANCHA, S.L.	1
	VIVEROS FERPAS, S.L.	3
	VIVEROS MAR MENOR	1

TITULACIÓN	EMPRESAS POR TITULACIÓN	Nº PRÁCTICAS
INGENIERO DE MATERIALES (2º ciclo)	LABORATORIO DE CERTIFICACIONES VEGA BAJA, S.L.	1
	UNIVERSIDAD MIGUEL HERNANDEZ DIVISION DE INGENIERIA MECANICA. DEPTO. INGENIERIA DE SISTEMAS INDUSTRIALES	1
INGENIERO DE TELECOMUNICACIÓN	AINSA GARUZ, S.L.	1
	ALBATRON, S.R.L.	1
	ALCATEL BUSINESS SYSTEMS	1
	API CENTER SERVICIOS INFORMATICOS, S.L.	1
	AYUNTAMIENTO DE ALICANTE	1
	AYUNTAMIENTO DE ELCHE SERVICIO TECNICO DE INGENIERIA	2
	AYUNTAMIENTO DE MONFORTE DEL CID	2
	AYUNTAMIENTO DE TORRE-PACHECO	1
	B Y V INFORMATICA Y COMUNICACIONES, S.L.	1
	C.D.I. - CENTRO DE DESARROLLO INTEGRAL DE LA COMUNIDAD VALENCIANA	1
	COLTECH SISTEMAS INDUSTRIALES, S.L.	1
	COMERCIAL DE AGUAS, S.A.	8
	CONEXION FUTURA, S.L.	7
	GERMÁN RODRÍGUEZ BERMÚDEZ	1
	GLOBAL TELESAT, S.L.	1
	GLORIA ANDUJAR PEREZ	1
	HERMES CONSULTORIA DE PROCESOS, S.L.	1
	HVAC INGENIERIA, S.L.	1
	IBERDROLA, S.A.	1
	INDOTELEC SOLUCIONES, S.L.	1
	INNOVEM, S.L.	1
	INSOTEC IB, S.L.	2
	INTELEC CENTRO DE FORMACION	1
	IRISMEDIA, S.L.	1
	JOSE FEMENIA CATALA	1
	JUAN LUIS MARTINEZ GRACIA Y ANTONIOMARTINEZ IRLLES, C.B.	1
LA VEGA BAJA SERVICIOS TELEMATICOS, S.L.U.	1	
LOGIC CONTROL, S.A.	1	

TITULACIÓN	EMPRESAS POR TITULACIÓN	Nº PRÁCTICAS
		1
	Mª ROSARIO PACO LOPEZ	1
	MEGAVISTA ONLINE, S.L.	2
	NEOMEDIA WIRELESS, S.L.	3
	NUEVO RIEGO, S.L.	1
	OZONO RECICLAJES, C.B.	1
	SITCOM, S.C.	1
	SLICOR, S.L.	1
	SOCIEDAD IBERICA DE CONSTRUCCIONES ELECTRICAS, S.A.	1
	TELEFONICA MOVILES ESPAÑA, S.A. DELEGACION DE ALICANTE	2
	TITOS ELECTRICIDAD Y COMUNICACION, S.L.	2
	UNIVERSIDAD MIGUEL HERNANDEZ CENTRO DE INVESTIGACION OPERATIVA	3
	UNIVERSIDAD MIGUEL HERNANDEZ DEPARTAMENTO DE CIENCIA Y TECNOLOGÍA DE MATERIALES	2
	UNIVERSIDAD MIGUEL HERNANDEZ DEPARTAMENTO DE ESTADISTICA, MATEMATICAS E INFORMÁTICA	2
	UNIVERSIDAD MIGUEL HERNANDEZ DEPARTAMENTO DE FISICA Y ARQ. COMPUTADORES	11
	UNIVERSIDAD MIGUEL HERNANDEZ DEPARTAMENTO DE INGENIERIA DE SISTEMAS INDUSTRIALES	1
	UNIVERSIDAD MIGUEL HERNANDEZ DIVISION DE ELECTRONICA. DEPTO. DE FISICA Y ARQUITECTURA COMPUTADORES	1
	UNIVERSIDAD MIGUEL HERNANDEZ DIVISION DE FISICA APLICADA. DEPTO. FISICA Y ARQ. COMPUTADORES	2
	UNIVERSIDAD MIGUEL HERNANDEZ DIVISION DE TEORIA DE LA SEÑAL Y COMUNICACIONES. DEPTO. FISICA Y ARQ. COMPUTADORES	6
	UNIVERSIDAD MIGUEL HERNANDEZ INSTITUTO DE NEUROCIENCIAS	2
	UNIVERSIDAD MIGUEL HERNANDEZ OBSERVATORIO OCUPACIONAL	5
	UNIVERSIDAD MIGUEL HERNANDEZ OFICINA DE GESTION Y CONTROL DE CALIDAD	2
	UNIVERSIDAD MIGUEL HERNANDEZ OFICINA DE RELACIONES INTERNACIONALES	4
	UNIVERSIDAD MIGUEL HERNANDEZ SERVICIO DE ASUNTOS GENERALES Y COORDINACION DE CENTROS DE GESTION DE CAMPUS	1
	UNIVERSIDAD MIGUEL HERNANDEZ SERVICIOS INFORMATICOS	2
	UNIVERSIDAD MIGUEL HERNANDEZ VICERRECTORADO DE ESTUDIANTES Y EXTENSION UNIVERSITARIA	6

TITULACIÓN	EMPRESAS POR TITULACIÓN	Nº PRÁCTICAS
	UNIVERSIDAD MIGUEL HERNANDEZ VICERRECTORADO DE INVESTIGACION Y DESARROLLO TECNOLÓGICO	1
	UNIVERSIDAD MIGUEL HERNANDEZ VICERRECTORADO DE PROYECCION Y DESARROLLO INSTITUCIONAL	1
	URBIDE, CONSULTORIA Y PROYECTOS, S.L.	1
	VODAFONE ESPAÑA, S.A.	6
INGENIERO INDUSTRIAL	AGUAS DEL ARCO MEDITERRANEO, S.A.	1
	A.I.A.D.H.E.S.A. - HELADOS ALACANT, S.A.	1
	AIJU - INSTITUTO TECNOLÓGICO DEL JUGUETE	2
	ALCOA TRANSFORMACION DE PRODUCTOS, S.L.	5
	ALTADIS, S.A.	1
	AQUALAI - PRUDENCIO CALERO MARTIN	2
	ASESORIA BERZOSA, S.L.	2
	AUTOMÁTICA Y CONTROL NUMÉRICO, S.L.	1
	AYUNTAMIENTO DE ELCHE	1
	BEGOÑA BLANCO MANSO	1
	CARLOS LINARES PERITACIONES, S.L.	1
	CARPINTERIA Y MENAJE BLEPA, S.L.	1
	COLEGIO OFICIAL DE INGENIEROS TÉCNICOS INDUSTRIALES DE ALICANTE	2
	COMUNICACIONES ALCOI-COMPTAT, C.B.	2
	CONSELLERIA DE EMPRESA, UNIVERSIDAD Y CIENCIA DE LA GV	10
	CONSTRUCTORA SAN JOSE, S.A.	2
	COSELTEL, S.L.	1
	DESINFECCIONES ALICANTE	2
	ECA OCT, S.A.U.	1
	ELECNOR, S.A.	1
	EMILIO BAS CARRATALA, C.B.	2
	ENRIQUE ORTIZ E HIJOS, CONTRATISTA DE OBRAS, S.A.	1
	ENYSOL - JUAN CARLOS MIRALLES SELVA	4
	EULEN, S.A.	1
	EULEN, S.A. EULEN - DELEGACION DE ALICANTE	1

TITULACIÓN	EMPRESAS POR TITULACIÓN	Nº PRÁCTICAS
	FACHADAS Y REHABILITACIONES DEL MEDITERRANEO ALICANTE, S.L.	1
	FCO. JAVIER VARO CLIMENT	1
	FERRALLAS ALBACETE, S.A.	1
	FERROVIAL SERVICIOS, S.A. GRUPO FERROVIAL (DELEG. ALICANTE)	3
	FORNITURAS L.MORA, S.L.	4
	FRANCISCO JOSE GOSALBEZ RIOS	1
	FRIGMAR - JAOUAD ZOUITEN	2
	GENERALITAT VALENCIANA CONSELLERIA DE TERRITORI I HABITATGE	1
	GESTION FERRALLA, S.L.	2
	GRUPO VOLUND, S.L.	1
	HIJOS DE MANUEL CRESPO, S.A.	1
	HIMOINSA, S.L.	1
	IBERCAL, S.L.	2
	IBERDROLA, S.A.	1
	INALSA-INGENIERIA ALICANTINA, S.A.	2
	INESCOP	1
	INFORMATICA Y GESTION, C.B.	1
	INGENIERIA Y DISTRIBUCION DE ENERGIA LEVANTINA, S.L.	1
	INGENIERIA Y ECONOMIA DEL TRANSPORTE, S.A. (INECO, S.A.)	1
	INSTALACIONES ELECTRICAS RUHER, S.L.	1
	INSTALACIONES HNOS.MORENO, S.L.	1
	J.A. SANCHEZ FLORES, S.L.	1
	JAIME C. ESPINOSA QUILES	1
	JAVIER BOIX ARQUITECTO, S.L.	1
	JESUS AMOROS SEGURA, S.L.	1
	JUAN CARLOS ROCA, S.L.	1
	LEVANTINA, INGENIERIA Y CONSTRUCCION, S.L.	1
	LUIS MIGUEL CEBRIAN SANZ	1
	LUIS SOLER REQUENA	1
	MARIO PEREZ PEREZ	2
	MICROINYECTION, S.L.U.	1

TITULACIÓN	EMPRESAS POR TITULACIÓN	Nº PRÁCTICAS
	MOISES MULA PARRES	1
	MOVILFRIO, S.L.	1
	MPOL MOLDEADOS, S.L.	1
	MUEBLES TAOR, S.L.	1
	M2 GRP DESIGN & TECHNOLOGY, S.L.	1
	NERADA, S.L.	1
	OFICINA TECNICA ALBA	1
	PASANQUI, S.L.	1
	PICO PERITACIONES DE SEGUROS, S.L.	1
	PIKOLINOS INTERCONTINENTAL, S.A.	3
	PRODUCTOS DAMEL, S.A.	1
	RAFAEL ALFARO FERNANDEZ	1
	SAEZ CUCHILLERIA Y MENAJE, S.L.	1
	SALA Y SERRANO ASESORES, S.L.	1
	SANCHEZ Y CARTAGENA. PROYECTOS DE INGENIERIA, S.L.	1
	S.A.T. Nº 9359 BONNY, S.A.	1
	SICOIN (SISTEMAS CONTRA INCENDIOS, S.L.)	1
	SIMERGIA SIMULATION & COLLABORATIVE ENGINEERING, S.L.	1
	SOLUCIONES DE CALIDAD Y PRODUCTIVIDAD, S.L.	1
	SOLUZIONE, S.A.	1
	SPRINTER MEGACENTROS DEL DEPORTE, S.L.	2
	SUBVENCIONES Y AYUDAS PASCUAL PALOMARES, S.L.	5
	SUMINISTROS PARA HOSTELERIA GARCIA, S.L.	1
	TALLERES VICENTE BAEZA, S.A.	1
	TECNIC 57 INGENIEROS, S.L.	1
	TELECOMUNICACIONES TORRELLANO, S.L.	2
	TELEDOS, S.L.	1
	TEMPE, S.A.	2
	TITOS ELECTRICIDAD Y COMUNICACION, S.L.	3
	TROBER, S.L.	3
	UNIVERSIDAD MIGUEL HERNANDEZ DEPARTAMENTO DE INGENIERIA DE SISTEMAS INDUSTRIALES	11

TITULACIÓN	EMPRESAS POR TITULACIÓN	Nº PRÁCTICAS
	UNIVERSIDAD MIGUEL HERNANDEZ DIVISION DE INGENIERIA ELECTRICA. DEPTO. DE INGENIERIA DE SISTEMAS INDUSTRIALES	3
	UNIVERSIDAD MIGUEL HERNANDEZ DIVISION DE INGENIERIA MECANICA. DEPTO. INGENIERIA DE SISTEMAS INDUSTRIALES	22
	UNIVERSIDAD MIGUEL HERNANDEZ INSTITUTO DE BIOLOGIA MOLECULAR Y CELULAR	1
	UNIVERSIDAD MIGUEL HERNANDEZ OFICINA DE GESTION Y CONTROL DE CALIDAD	1
	UNIVERSIDAD MIGUEL HERNANDEZ VICERRECTORADO DE ESTUDIANTES Y EXTENSION UNIVERSITARIA	4
	URBE HISPANA ARQUITECTOS, S.L.	1
	VALNU SERVICIOS DE INGENIERIA, S.L.	1
	VICENTE SALORT SEMPERE	1
	VIELCA INGENIEROS, S.A.	3
	ZARDOYA OTIS, S.A.	2
INGENIERO TÉCNICO AGRÍCOLA EXPLOTACIONES AGROPECUARIAS	ALFREDO IÑESTA, S.L.	1
	AYUNTAMIENTO DE ELCHE ESTACION PHOENIX	1
	BABY PLANT, S.L.	1
	CARGILL, S.A.	1
	CENTRO TECNOLOGICO NACIONAL DE LA CONSERVA	1
	COMUNIDAD AUTONOMA DE LA REGION DE MURCIA I.M.I.D.A - INSTITUTO MURCIANO DE INVESTIGACION Y DESARROLLO AGRARIO Y ALIMENTARIO	1
	CONSTRUCCIONES PEYMA DE BIGASTRO, S.L.	2
	DAVID ROMERO BARJACOBA	1
	DEPORTES EL PINAR, S.L.	1
	ENRIQUE ROMAY, S.A.	1
	EXPLOTACIONES EL CAMPILLO	1
	FUNDACION CEAM (CENTRO DE ESTUDIOS AMBIENTALES DEL MEDITERRANEO)	1
	INDUSTRIAS BIOQUIM CENTRO AMERICA, S.A.	1
	JUAN IVARS MUÑOZ	1
	QUESOS VALLE DEL CARCHE- CARLOS ALBERTO GONZALEZ POVEDA	1
	SALVADOR CASTRO BOIX	1
	SILVERIO TORTOSA GOMEZ	1

TITULACIÓN	EMPRESAS POR TITULACIÓN	Nº PRÁCTICAS
	SOC. COOP. BODEGA NUESTRA SEÑORA DE LAS VIRTUDES	1
	SOC. COOP. AGRICOLA LA FLORIDA	1
	SUCESORES DE BERNARDINO MUÑOZ, S.A.	1
	UNIVERSIDAD MIGUEL HERNANDEZ DIVISION DE EXPRESION GRAFICA EN LA INGENIERIA	1
	UNIVERSIDAD MIGUEL HERNANDEZ DIVISION DE PRODUCCION ANIMAL. DEPTO. DE TECNOLOGIA AGROALIMENTARIA	7
	UNIVERSIDAD MIGUEL HERNANDEZ SERVICIO DE INFORMACION CONTABLE, GESTION FINANCIERA Y PRESUPUESTOS	2
	VIELCA INGENIEROS, S.A.	1
	VIVEROS LA DAMA, S.L.	1
INGENIERO TÉCNICO AGRÍCOLA HORTOFRUTICULTURA Y JARDINERÍA	AGRICOLA GIL GOMEZ, S.L.	1
	AGRO FERTIL GONZALEZ, S.L.	2
	AGROMASAN, S.L.	1
	AGROQUIMICOS DE LA VEGA, S.L.	1
	AGROQUIMICOS HERMANOS LOPEZ, S.L.	1
	AGROQUIMICOS SANTOMERA, S.L.	1
	ALENDIA, S.A.	1
	ANTONIO MUÑOZ Y CIA, S.A.	1
	ANTONIO REVERTE DIAZ	1
	AYUNTAMIENTO DE ELCHE	2
	AYUNTAMIENTO DE PENAGUILA	1
	BENFIT, S.L.	1
	BIRLANGA PRODUCCIONES AGRICOLAS,S.L. BIRLANGA PRODUCCIONES AGRICOLAS, S.L.	1
	BODEGA COOPERATIVA DE PINOSO	1
	CAMBRA COMUNICACION	1
	CIFACITA, S.L.	1
	COMUNIDAD AUTONOMA DE LA REGION DE MURCIA I.M.I.D.A - INSTITUTO MURCIANO DE INVESTIGACION Y DESARROLLO AGRARIO Y ALIMENTARIO	12
	CONGELADOS ELITE, S.L.	1
	CONSELLERIA DE AGRICULTURA, PESCA Y ALIMENTACION (CAPA) INSTITUTO VALENCIANO DE INVESTIGACIONES AGRARIAS	1

TITULACIÓN	EMPRESAS POR TITULACIÓN	Nº PRÁCTICAS
	ESINUR, S.L.	1
	EXPLOTACIONES AGRICOLAS DE SERON, S.L.	1
	FRUTAS Y HORTALIZAS PACO, S.L.U.	1
	GARTABO, S.A.	1
	GRUPO GENERALA, S.L.	1
	HERMISAN, S.A.	1
	HERMISAN SUR, S.A.	1
	INOCSA INGENIERIA, S.L.	1
	JOAQUIN RUBIO GARCIA	1
	JUAN IVARS MUÑOZ	1
	JUVER ALIMENTACION, S.A.	1
	MANUEL TORRECILLAS, S.L.	1
	NUEVOS RIEGOS EL PROGRESO, S.A.	1
	QUESOS VALLE DEL CARCHE- CARLOS ALBERTO GONZALEZ POVEDA	1
	ROBERTO ARTURO GARCIA MORENO	1
	SANTIAGO PEREZ ROMAN, S.L.	2
	SOC. COOP. OLIVARERA SANTA CRUZ, S.C.A.	1
	SOC. COOP. V. AGRICOLA MONFORTE	2
	SOC. COOP. V. LA PEDRERA	1
	SURINVER, S.C.L.	1
	SYNGENTA SEEDS, S.A.	2
	TECNICAS Y PROYECTOS AGRICOLAS DE RIEGO, S.L.	1
	TOPOGRAFOS Y AGRIMENSORES DE ESPAÑA CLUB, S.L.	1
	U.T.E. ALICANTE	1
	VIVEROS FERPAS, S.L.	1
	VIVEROS VICTOR, S.L.	1
INGENIERO TÉCNICO AGRÍCOLA INDUSTRIAS AGRARIAS Y ALIMENTARIAS	AGRARMANGEMENT ESPAÑA, S.L.U.	1
	AGROMASAN, S.L.	1
	AGROQUIMICOS HERMANOS LOPEZ, S.L.	3
	AGROSERC, S.A.	1

TITULACIÓN	EMPRESAS POR TITULACIÓN	Nº PRÁCTICAS
	ANDRES SERRANO S.A ANDRES SERRANO, S.A.	1
	AROMADUL JAMONES, S.L.	1
	CALIDAD Y GESTION CIENTIFICA, S.L. (QUALIGEST)	3
	CARNES MONDUVER, S.L.	1
	CITRICOS ARESTE, S.L.	1
	COMUNIDAD AUTONOMA DE LA REGION DE MURCIA I.M.I.D.A - INSTITUTO MURCIANO DE INVESTIGACION Y DESARROLLO AGRARIO Y ALIMENTARIO	3
	CONSTRUCCIONES ANGELLAN, S.L.L.	1
	COPROESGA, S.L.	1
	EMPRESA GENERAL VALENCIANA DEL AGUA, S.A.	1
	FERTIORIOL, S.L.	1
	FITOGUADALENTIN, S.L.	1
	GRUPARTEC, C.B.	1
	G¿S ESPAÑA G¿S ESPAÑA	1
	HERO ESPAÑA, S.A.	2
	HIDROGARDEN - ALFONSO J. EGIO PEÑALVER	1
	HORFRES, S.L.	1
	HUEVOS MARYPER, S.A.	1
	INTECSA - INARSA, S.A.	1
	IRCO, S.L.	2
	JESUS NAVARRO, S.A.	1
	JUVER ALIMENTACION, S.A.	1
	LABANI, S.L.	1
	LAS CALENDAS AGRICOLAS, S.L.	1
	MONTELOEDER, S.L.	1
	PREELABORADOS ALIMENTARIOS, S.L.	1
	PRODUCTOS DAMEL, S.A.	2
	RIPOLL & CIA, S.L.	1
	SOC. COOP. V. AGRICOLA MONFORTE	1
	SUPERMERCADO CARRILLO	1
	TECNIDEX, TECNICAS DE DESINFECCION, S.A.	1
	TRANSFERENCIA AGRICOLA, S.L.	1

TITULACIÓN	EMPRESAS POR TITULACIÓN	Nº PRÁCTICAS
	UNIVERSIDAD MIGUEL HERNANDEZ DEPARTAMENTO DE TECNOLOGIA AGROALIMENTARIA	4
	UNIVERSIDAD MIGUEL HERNANDEZ DIVISION DE EXPRESION GRAFICA EN LA INGENIERIA	1
	UNIVERSIDAD MIGUEL HERNANDEZ INSTITUTO DE BIOLOGIA MOLECULAR Y CELULAR	2
INGENIERO TÉCNICO DE TELECOMUNICACIÓN SISTEMAS DE TELECOMUNICACIÓN	AVANZA NETPHONE, S.L.	1
	AYUNTAMIENTO DE ALICANTE	3
	AYUNTAMIENTO DE ELCHE	1
	AYUNTAMIENTO DE VILLENA	1
	CAM - CAJA DE AHORROS DEL MEDITERRANEO CAM - BENIDORM 0401	1
	CAM - CAJA DE AHORROS DEL MEDITERRANEO CAM - CENTRAL 0752	1
	CAM - CAJA DE AHORROS DEL MEDITERRANEO CAM - CREVILLENTE 4101	1
	CAMPILLO PALMERA, S.A.	1
	CARITAS INTERPARROQUIAL ELX	1
	C.D.I. - CENTRO DE DESARROLLO INTEGRAL DE LA COMUNIDAD VALENCIANA	1
	CENTRO DE FORMACION ELITE, S.L.	1
	COMERCIAL DE AGUAS, S.A.	2
	CONEXION FUTURA, S.L.	1
	DIICSA LEVANTE, S.L.	1
	FRANCISCO GOMIS CARREÑO	1
	GLOBALNET, C.B.	1
	INSOTEC IB, S.L.	1
	IVAN HERNANDEZ RICARTE- INFOBENFIS	1
	MEDICAL ENGINEERING, S.L.	1
	PANAMA JACK - GRUPP INTERNACIONAL, S.A.	1
	R.L.ASESORES Y CONSULTORES, S.L.	1
	SAMAREZ CHEMICAL CONSULTING, S.L.	1
	SERRAMOVIL, S.A.	1
	SIN ANDAMIOS ALMANSA, S.L.	1
	SINATELCOM, S.L.	1
	TELEDISTRIBUCION TOTANA, S.L.	1

TITULACIÓN	EMPRESAS POR TITULACIÓN	Nº PRÁCTICAS
	THADER TELECOMUNICACIONES, S.L.	1
	UNIVERSIDAD MIGUEL HERNANDEZ DEPARTAMENTO DE CIENCIA Y TECNOLOGÍA DE MATERIALES	1
	UNIVERSIDAD MIGUEL HERNANDEZ DEPARTAMENTO DE FISICA Y ARQ. COMPUTADORES	3
	UNIVERSIDAD MIGUEL HERNANDEZ DIVISION DE INGENIERIA MECANICA. DEPTO. INGENIERIA DE SISTEMAS INDUSTRIALES	1
	UNIVERSIDAD MIGUEL HERNANDEZ DIVISION DE TECNOLOGIA ELECTRONICA. DEPTO. CIENCIA Y TECNOLOGIA DE MATERIALES	1
	UNIVERSIDAD MIGUEL HERNANDEZ INSTITUTO DE NEUROCIENCIAS	1
	UNIVERSIDAD MIGUEL HERNANDEZ SERVICIOS INFORMATICOS	3
	URBIDE, CONSULTORIA Y PROYECTOS, S.L.	1
	ZARATEL DIGITAL, S.L ZARATEL DIGITAL, S.L.	1
INGENIERO TÉCNICO DE TELECOMUNICACIÓN SISTEMAS ELECTRÓNICOS	ALARMAS Y SISTEMAS SECURITEL, S.L.	1
	ALEJANDRO POMARES MORA	1
	ASESUNEL	1
	AYUNTAMIENTO DE ELCHE	2
	AYUNTAMIENTO DE MONFORTE DEL CID	1
	COLEGIO PUBLICO MIGUEL DE CERVANTES DE ELCHE	1
	COMUNICACIONES GOMITEL, S.L.	1
	ESPACIOS INTELIGENTES, S.L.	1
	EUROKEYTON, S.A.	1
	EUROLOSA CONSTRUCCION Y REHABILITACION, S.A.	1
	FELIPE DIAZ, S.L.	1
	INDA LEVANTE, S.L.	3
	JUAN VICENTE AGULLO, C.B.	1
	KIT INFORMATICA, S.L.	2
	MIVISA ENVASES, S.A.U.	1
	OZONO RECICLAJES, C.B.	1
	SOLDIMAR, S.L.	1
	TELECOMUNICACIONES CATRAL, S.L.	1
	UNIVERSIDAD MIGUEL HERNANDEZ DEPARTAMENTO DE CIENCIA Y TECNOLOGÍA DE MATERIALES	1

TITULACIÓN	EMPRESAS POR TITULACIÓN	Nº PRÁCTICAS
	UNIVERSIDAD MIGUEL HERNANDEZ DEPARTAMENTO DE FISICA Y ARQ. COMPUTADORES	10
	UNIVERSIDAD MIGUEL HERNANDEZ DIVISION DE ELECTRONICA. DEPTO. DE FISICA Y ARQUITECTURA COMPUTADORES	2
	UNIVERSIDAD MIGUEL HERNANDEZ DIVISION DE INGENIERIA MECANICA. DEPTO. INGENIERIA DE SISTEMAS INDUSTRIALES	1
	UNIVERSIDAD MIGUEL HERNANDEZ SERVICIOS INFORMATICOS	2
INGENIERO TÉCNICO EN INFORMÁTICA DE GESTIÓN		
	AYUNTAMIENTO DE ALICANTE	3
	CAM - CAJA DE AHORROS DEL MEDITERRANEO CAM - ARNEVA 7370	1
	CAM - CAJA DE AHORROS DEL MEDITERRANEO CAM - BENIDORM 0401	1
	CAM - CAJA DE AHORROS DEL MEDITERRANEO CAM - HURCHILLO 7300	1
	CAM - CAJA DE AHORROS DEL MEDITERRANEO CAM - ORIHUELA 7240	1
	CENTRAL HISUMER, S.L.	1
	COMPUTER ELCHE, S.L.	1
	CONEXION FUTURA, S.L.	1
	CTM SOFTWARE, S.L.	3
	GRUPO LOADING SYSTEMS, S.L.	1
	IBERTEC SISTEMAS, S.A.	1
	INSTALACIONES ELECTRICAS VIRGEN DEL ROSARIO, S.L.	1
	IT INFOTEC ROBOTICS, S.L.	2
	JAM ORIHUELA, S.L.	1
	RADIUS SERVICIOS INFORMATICOS, S.L.	2
	RTV VEGA BAJA, S.L.	1
	UNIVERSIDAD MIGUEL HERNANDEZ DIVISION DE LENGUAJES Y SISTEMAS INFORMATICOS. DEPTO. ESTADISTICA Y MATEMATICA APLICADA	1
	UNIVERSIDAD MIGUEL HERNANDEZ OBSERVATORIO OCUPACIONAL	6
INGENIERO TÉCNICO INDUSTRIAL MECÁNICA		
	A. BLANES, S.L.	2
	A.I.A.D.H.E.S.A. - HELADOS ALACANT, S.A.	1
	ALBERTO GARCIA LOPEZ - INGENIERO TECNICO DE TELECOMUNICACION	2
	ALBERTO MARTINEZ SERRANO	1
	ASOTEC INGENIEROS, S.L.	1

TITULACIÓN	EMPRESAS POR TITULACIÓN	Nº PRÁCTICAS
	AUTOBUSES PLAYA SAN JUAN, S.A. (AUPLASA)	2
	CARTOMECANICA, S.L.	1
	COLEBEGA, S.A.	2
	ELMOVIL, S.A.	1
	ESTRUCTURAS Y CONSTRUCCIONES ALTAMIRA, S.L.	1
	FERROVIAL SERVICIOS, S.A. GRUPO FERROVIAL (DELEG. ALICANTE)	1
	GESTION TECNICA EN PROYECTOS Y OBRAS, S.L.	3
	I.A.C. ROMERO Y ROS, S.L.	1
	IBERCAL, S.L.	2
	INCOSA, INVESTIGACION Y CONTROL DE CALIDAD, S.A.	2
	INCUS TECHNOLOGY, S.L.	1
	INSTITUTO UNIVERSITARIO DE INVESTIGACION DEL AUTOMOVIL (INSIA-UPM)	1
	MECANIZADOS ALCAR, S.L.	1
	MIVISA ENVASES, S.A.U.	1
	PALFER PROYECTOS Y MONTAJES, S.L.	1
	PIKOLINOS INTERCONTINENTAL, S.A.	1
	SUBVENCIONES Y AYUDAS PASCUAL PALOMARES, S.L.	1
	TALLERES CARLOS DOMENECH, S.L.	1
	TECNIC 57 INGENIEROS, S.L.	1
	TIT METÁL-LICA, S.L.U.	1
	UNIVERSIDAD MIGUEL HERNANDEZ DEPARTAMENTO DE INGENIERIA DE SISTEMAS INDUSTRIALES	2
	UNIVERSIDAD MIGUEL HERNANDEZ DIVISION DE INGENIERIA MECANICA. DEPTO. INGENIERIA DE SISTEMAS INDUSTRIALES	6
	UNIVERSIDAD MIGUEL HERNANDEZ OFICINA DE GESTION Y CONTROL DE CALIDAD	1
	VOLQUETES L.GARCIA, S.L.	1
LICENCIADO EN ADMINISTRACIÓN Y DIRECCIÓN DE EMPRESAS	BANCO BILBAO VIZCAYA ARGENTARIA, S.A. BBVA - SAN VICENTE DEL RASPEIG 5253	1
	BANCO GUIPUZCOANO, S.A. BANCO GUIPUZCOANO - TORREVIEJA 234	1
	BANCO SANTANDER CENTRAL HISPANO, S.A. BSCH - ELCHE 2429	1
	BANCO SANTANDER CENTRAL HISPANO, S.A. BSCH - ELCHE 4127	1

TITULACIÓN	EMPRESAS POR TITULACIÓN	Nº PRÁCTICAS
	BANCO SANTANDER CENTRAL HISPANO, S.A. BSCH - ELCHE 4920	1
	BANCO SANTANDER CENTRAL HISPANO, S.A. BSCH - TORREVIEJA 2613	1
	BANKINTER, S.A.	2
	BANKINTER, S.A. BANKINTER - VILLAMARTIN 0632	1
	CAJA DE AHORROS DE MURCIA CM - ALMORADI 464	1
	CAJA DE AHORROS DE MURCIA CM - BIGASTRO 418	1
	CAJA DE AHORROS DE MURCIA CM - CALLOSA DE SEGURA 402	1
	CAJA DE AHORROS DE MURCIA CM - DAYA NUEVA 408	1
	CAJA DE AHORROS DE MURCIA CM - DOLORES 414	1
	CAJA DE AHORROS DE MURCIA CM - LA APARECIDA 417	1
	CAJA DE AHORROS DE MURCIA CM - LA MURADA 460	1
	CAJA DE AHORROS DE MURCIA CM - ORIHUELA 416	1
	CAJA DE AHORROS DE MURCIA CM - ORIHUELA 421	1
	CAJA DE AHORROS DE MURCIA CM - RAFAL 443	1
	CAJA DE AHORROS DE MURCIA CM - SAN MIGUEL DE SALINAS 410	1
	CAJA RURAL CENTRAL, S.C.C.	7
	CAJA RURAL DEL MEDITERRANEO, RURALCAJA RURALCAJA - CREVILLENTE 1235	1
	CAJA RURAL DEL MEDITERRANEO, RURALCAJA RURALCAJA - NAVARRES 1307	1
	CAJA RURAL DEL MEDITERRANEO, RURALCAJA RURALCAJA - ORIHUELA 1214	1
	CAM - CAJA DE AHORROS DEL MEDITERRANEO CAM - ARNEVA 7370	1
	CAM - CAJA DE AHORROS DEL MEDITERRANEO CAM - BENFERRI 7190	1
	CAM - CAJA DE AHORROS DEL MEDITERRANEO CAM - CENTRAL 0752	5
	CAM - CAJA DE AHORROS DEL MEDITERRANEO CAM - ELCHE 0259	1
	CAM - CAJA DE AHORROS DEL MEDITERRANEO CAM - ELCHE 3012	1
	CAM - CAJA DE AHORROS DEL MEDITERRANEO CAM - HONDON DE LOS FRAILES 5011	1
	CAM - CAJA DE AHORROS DEL MEDITERRANEO CAM - MOLINS 7330	1
	CAM - CAJA DE AHORROS DEL MEDITERRANEO CAM - ORIHUELA 0980	1
	CAM - CAJA DE AHORROS DEL MEDITERRANEO CAM - ORIHUELA 3173	1
	CAM - CAJA DE AHORROS DEL MEDITERRANEO CAM - REDOVAN 7160	1
	CAM - CAJA DE AHORROS DEL MEDITERRANEO CAM - SAN FULGENCIO 7170	1

TITULACIÓN	EMPRESAS POR TITULACIÓN	Nº PRÁCTICAS
	CAM - CAJA DE AHORROS DEL MEDITERRANEO CAM - SAN MIGUEL DE SALINAS 7180	1
	CAM - CAJA DE AHORROS DEL MEDITERRANEO CAM - TORREMENDO 7350	1
	CAM - CAJA DE AHORROS DEL MEDITERRANEO CAM - TORREVIEJA 7410	1
	CATRAL EXPORT, S.L.	1
	CONEXION FUTURA, S.L.	1
	DEUTSCHE BANK, S.A.E. DEUTSCHE BANK - PILAR DE LA HORADADA 0412	1
	DEUTSCHE BANK, S.A.E. PILAR DE LA HORADADA 0202	1
	MAHERSOL VIVIENDAS, S.L.	1
	NOAH, S.L.	1
	OFIGEM CONSULTORES, S.L.	1
	PHONOTEC	1
	PIKOLINOS INTERCONTINENTAL, S.A.	2
	RAMON PEREZ ANDRES	10
	SALA GESTION Y ASESORIA, S.L.	1
	SOLUCIONES DE CALIDAD Y PRODUCTIVIDAD, S.L.	1
	UNIVERSIDAD MIGUEL HERNANDEZ OBSERVATORIO OCUPACIONAL	1
	UNIVERSIDAD MIGUEL HERNANDEZ OFICINA DE GESTION Y CONTROL DE CALIDAD	4
	URBIDE, CONSULTORIA Y PROYECTOS, S.L.	1
LICENCIADO EN ANTROPOLOGÍA SOCIAL Y CULTURAL (2º ciclo)	AYUNTAMIENTO DE EL CAMPELLO	1
	CAM - CAJA DE AHORROS DEL MEDITERRANEO CAM - ELDA 0149	1
	UNIVERSIDAD MIGUEL HERNANDEZ DIVISION DE ANTROPOLOGIA SOCIAL	4
	UNIVERSIDAD MIGUEL HERNANDEZ OBSERVATORIO OCUPACIONAL	1
	UNIVERSIDAD MIGUEL HERNANDEZ VICERRECTORADO DE ESTUDIANTES Y EXTENSION UNIVERSITARIA	2
LICENCIADO EN BELLAS ARTES	AYUNTAMIENTO DE ALICANTE PATRONATO MUNICIPAL DE CULTURA DE ALICANTE	1
	AYUNTAMIENTO DE BENIDORM	6
	AYUNTAMIENTO DE VILLAJOSYOSA	1
	BORDADOS GARZA, S. L. BORDADOS GARZA, S.L.	1

TITULACIÓN	EMPRESAS POR TITULACIÓN	Nº PRÁCTICAS
	CAM - CAJA DE AHORROS DEL MEDITERRANEO CAM - BENIDORM 0347	1
	CLAVEL & GEA, C.B.	1
	CONSTRUCCIONES TRENELLA 2018, S.L.	1
	DOS TINTAS COMUNICACION Y DISEÑO	1
	FERROS VENDRELL	1
	FUNDACION ALICANTE ACOGE	1
	GIRONA STUDIO, S.L.	1
	GREGAL INGENIERIA, S.L.	1
	TRIM-LINE IBERICA, S.L.	2
	UNIVERSIDAD MIGUEL HERNANDEZ DEPARTAMENTO DE ARTE, HUMANIDADES Y CIENCIAS JURIDICAS Y SOCIALES	54
	UNIVERSIDAD MIGUEL HERNANDEZ DIVISION DE DIBUJO. DEPTO. ARTE, HUMANIDADES Y CC.SS. Y JJ.	3
	UNIVERSIDAD MIGUEL HERNANDEZ DIVISION DE ESCULTURA. DEPTO. ARTE, HUMANIDADES Y CC.SS. Y JJ.	8
	UNIVERSIDAD MIGUEL HERNANDEZ DIVISION DE PINTURA. DEPTO. ARTE, HUMANIDADES Y CC.SS. Y JJ.	1
	UNIVERSIDAD MIGUEL HERNANDEZ FACULTAD DE BELLAS ARTES	3
	UNIVERSIDAD MIGUEL HERNANDEZ OFICINA DE GESTION Y CONTROL DE CALIDAD	2
	UNIVERSIDAD MIGUEL HERNANDEZ OFICINA DE RELACIONES INTERNACIONALES	1
	UNIVERSIDAD MIGUEL HERNANDEZ VICERRECTORADO DE ESTUDIANTES Y EXTENSION UNIVERSITARIA	1
LICENCIADO EN BIOQUÍMICA (2º ciclo)	ALCOR QUIMICA, S.L.	1
	ASAC CIA. DE BIOTECNOLOGIA E INVESTIGACION, S.A.	1
	CONSELLERIA DE SANIDAD HOSPITAL DE ELCHE	3
	CONSELLERIA DE SANIDAD HOSPITAL GENERAL UNIVERSITARIO DE ALICANTE	2
	CONSELLERIA DE SANIDAD HOSPITAL UNIVERSITARIO DE SAN JUAN	1
	HOSPITAL SAN JAIME	1
	INSTITUTE OF FOOD RESEARCH	1
	UNIVERSIDAD MIGUEL HERNANDEZ DEPARTAMENTO DE BIOLOGIA APLICADA	1
	UNIVERSIDAD MIGUEL HERNANDEZ DEPARTAMENTO DE BIOQUIMICA Y BIOLOGIA MOLECULAR	7
	UNIVERSIDAD MIGUEL HERNANDEZ INSTITUTO DE BIOLOGIA MOLECULAR Y	

TITULACIÓN	EMPRESAS POR TITULACIÓN	Nº PRÁCTICAS
	CELULAR	5
	UNIVERSIDAD MIGUEL HERNANDEZ INSTITUTO DE NEUROCIENCIAS	1
	UNIVERSIDAD MIGUEL HERNANDEZ OBSERVATORIO OCUPACIONAL	4
LICENCIADO EN CIENCIA Y TECNOLOGÍA DE LOS ALIMENTOS (2º ciclo)		
	AGROSAVECO, S.L.	1
	BETELGEUX	1
	CENTRO DE NUTRICION Y BROMATOLOGIA, S.C.	1
	CFED ESPAÑA, S.L.	1
	CITRICOS DE MURCIA, S.A.	1
	EUREST, S.A.	1
	EUREST-COLECTIVIDADES, S.A.	2
	EXPLOTACIONES CENTRO	1
	FONT SALEM, S.L.	1
	GOMEZ Y LORENTE, S.L.	1
	IRCO, S.L.	1
	JESUS NAVARRO, S.A.	1
	JIJONA, S.A.	1
	JUAN ANTONIO SIRVENT SELFA, S.A. TURRONES EL LOBO 1880	1
	KING REGAL, S.A.	1
	LA ESPAÑOLA ALIMENTARIA ALCOYANA, S.A.	1
	MATADERO INDUSTRIAL DE AVES Y PROMOCIONES AGRICOLAS Y GANADERAS, S.A.	2
	N.C.A. SALINAS DE TORREVIEJA, S.A.	1
	NDN (NUEVOS DESARROLLOS EN NUTRACEUTICOS), S.L.	1
	OLEA ALICANTE, S.L.L.	1
	PLATANOS COX, S.L.	1
	SACIM, S.L.	2
	S.A.T. Nº 8182 SOL DEL FARDES	1
	SERVICIO INTEGRAL DE CONTROL ALIMENTARIO (S.I.C.A.), S.L.	1
	SOC. COOP. AGRICOLA DE IBI, COOP. V.	1
	SON SANCHEZ, S.A.	3
	UNIVERSIDAD MIGUEL HERNANDEZ DEPARTAMENTO DE BIOQUIMICA Y	2

TITULACIÓN	EMPRESAS POR TITULACIÓN	Nº PRÁCTICAS
	BIOLOGIA MOLECULAR UNIVERSIDAD MIGUEL HERNANDEZ DEPARTAMENTO DE PRODUCCION VEGETAL Y MICROBIOLOGIA	1
	UNIVERSIDAD MIGUEL HERNANDEZ DEPARTAMENTO DE TECNOLOGIA AGROALIMENTARIA	5
	UNIVERSIDAD MIGUEL HERNANDEZ DIVISION DE NUTRICION Y BROMATOLOGIA. DEPTO. BIOLOGIA APLICADA	1
	UNIVERSIDAD MIGUEL HERNANDEZ INSTITUTO DE BIOLOGIA MOLECULAR Y CELULAR	1
	UNIVERSIDAD MIGUEL HERNANDEZ OBSERVATORIO OCUPACIONAL	4
LICENCIADO EN CIENCIAS ACTUARIALES Y FINANCIERAS (2º ciclo)	BANCO DE VALENCIA, S.A.	2
	BANCO GUIPUZCOANO, S.A. BANCO GUIPUZCOANO - SAN VICENTE DEL RASPEIG	1
	CAJA DE AHORROS DE CASTILLA LA MANCHA	1
	CAJA RURAL CENTRAL, S.C.C.	2
	CAJA RURAL DEL MEDITERRANEO, RURALCAJA RURALCAJA - ALGUEÑA 1065	1
	CAJA RURAL DEL MEDITERRANEO, RURALCAJA RURALCAJA - ALICANTE 1428	1
	CAJA RURAL DEL MEDITERRANEO, RURALCAJA RURALCAJA - JIJONA 1311	1
	CAJA RURAL DEL MEDITERRANEO, RURALCAJA RURALCAJA - TORRELLANO 1026	1
	CAM - CAJA DE AHORROS DEL MEDITERRANEO CAM - ALICANTE 3124	1
	CAM - CAJA DE AHORROS DEL MEDITERRANEO CAM - CENTRAL 0752	1
	CAM - CAJA DE AHORROS DEL MEDITERRANEO CAM - SANTA POLA 0024	1
	CAM - CAJA DE AHORROS DEL MEDITERRANEO DIRECCION DE ZONA DE LA MARINA BAIXA	2
	GENERESIS, S.L.	2
	GESTION FINANCIERA DEL MEDITERRANEO, S.A.	2
	MEDITERRANEO VIDA, S.A. DE SEGUROS Y REASEGUROS	1
	MULTISEGUROS ESPINOSA, S.L.	2
	SOLDIMAR, S.L.	1
	UNIVERSIDAD MIGUEL HERNANDEZ DIVISION DE ECONOMIA FINANCIERA Y CONTABILIDAD. DEPTO. DE ESTUDIOS ECONOMICOS Y FINANCIEROS	1
	UNIVERSIDAD MIGUEL HERNANDEZ FACULTAD DE CIENCIAS SOCIALES Y JURIDICAS DE ELCHE	1
	UNIVERSIDAD MIGUEL HERNANDEZ VICERRECTORADO DE PROYECCION Y DESARROLLO INSTITUCIONAL	1

TITULACIÓN	EMPRESAS POR TITULACIÓN	Nº PRÁCTICAS
LICENCIADO EN CIENCIAS AMBIENTALES	ACUICOLA MARINA, S.L.	1
	AIGÜES I SANEJAMENT D'ELX, S.A.	7
	ALCOR QUIMICA, S.L.	2
	AP AMORTIGUADORES, S.L.	1
	AQUAGEST LEVANTE, S.A.	5
	ARIDOS COSTA SUR, S.L.	1
	ASOCIACION DE CIENCIAS AMBIENTALES DE LA COMUNIDAD VALENCIANA	16
	ASOCIACION DE MINUSVALIDOS FISICOS INTERCOMARCAL	1
	AYUNTAMIENTO DE BENIDORM	1
	AYUNTAMIENTO DE DENIA	1
	AYUNTAMIENTO DE ELCHE	1
	AYUNTAMIENTO DE ELCHE ESTACION PHOENIX	2
	AYUNTAMIENTO DE ELDA	1
	AYUNTAMIENTO DE PETRER	1
	AYUNTAMIENTO DE SAN VICENTE DEL RASPEIG	7
	AYUNTAMIENTO DE VINAROS	1
	AZIMUT AZIMUT, S.L.	1
	BIDONES GALLEGO, S.L.	1
	BROT DE BOSC, S.L.	3
	CAM - CAJA DE AHORROS DEL MEDITERRANEO CAM - DENIA 0226	1
	CASA RURAL LA MESTRA	1
	CENTRO DE FORMACION ECRA, S.L.	1
	CENTRO DE NUTRICION Y BROMATOLOGIA, S.C.	1
	COLOR COMUNICACION CONSULTORIA DE COMUNICACION INTEGRAL, S.L.	1
	COMYCE BALEARES, S.L.	1
	CONSEJO SUPERIOR DE INVESTIGACIONES CIENTIFICAS (CSIC)	2
	CONSELLERIA DE AGRICULTURA, PESCA Y ALIMENTACION (CAPA) ESTACION EXPERIMENTAL AGRARIA DE ELCHE	1

TITULACIÓN	EMPRESAS POR TITULACIÓN	Nº PRÁCTICAS
	CONSULTORIA MEDIOAMBIENTAL DEL VINALOPO, S.L.	7
	COTA AMBIENTAL, S.L.	5
	COTEVISA	1
	DEPURACION DE AGUAS DEL MEDITERRANEO, S.L.	1
	DEPURACION DE AGUAS DEL MEDITERRANEO, S.L. EDAR CREVILLENTE	1
	DEPURACION DE AGUAS DEL MEDITERRANEO, S.L. EDAR GUARDAMAR	1
	DUNA BALEARES, S.L.	1
	EMPRESA MIXTA DE AGUAS RESIDUALES DE ALICANTE, S.A.	1
	EXTRACCION DE ARIDOS SIERRA NEGRA, S.L.	1
	FUNDACION CEAM (CENTRO DE ESTUDIOS AMBIENTALES DEL MEDITERRANEO)	10
	GENERALITAT VALENCIANA CENTRO DE RECUPERACION DE FAUNA SILVESTRE DE SANTA FAZ	8
	GENERALITAT VALENCIANA CENTRO DE VISITANTES PARQUE NATURAL DEL HONDO	4
	GENERALITAT VALENCIANA CONSELLERIA DE TERRITORI I HABITATGE	3
	GENERALITAT VALENCIANA PARQUE NATURAL DE LA MATA-TORREVIEJA	1
	GENERALITAT VALENCIANA PARQUE NATURAL DE LAS SALINAS DE SANTA POLA	2
	GENERALITAT VALENCIANA RED DE VIVEROS FORESTALES-GUARDAMAR	1
	GENERALITAT VALENCIANA RED DE VIVEROS FORESTALES DE LA GENERALITAT-SANTA FAZ	3
	GRANJA ESCUELA LA LOMA, S.L.	2
	GRUPO ANEC DIVISION MEDIOAMBIENTAL DE LABORATORIOS NOVADER, S.L.	3
	INSTITUT D'ECOLOGIA LITORAL	1
	INTEVER, S.A.	1
	LABANI, S.L.	1
	LABAQUA, S.A.	1
	LABORATORIO ILICITANO MEDIOAMBIENTAL, S.L.	1
	MAGNIFICO AYUNTAMIENTO DE BURRIANA AYUNTAMIENTO DE BURRIANA	1
	MICRO-AMBIENTAL, S.C.A.	1
	MIGUEL ANGEL TRELIS SANCHO (CONTROL ANALITICO)	1
	OMEGA URBACIVIL, S.L.	1
	SALPAX, S.A.	1

TITULACIÓN	EMPRESAS POR TITULACIÓN	Nº PRÁCTICAS
	S.A.T. Nº 9490 TOMSPRING	1
	SEO/BIRDLIFE-DELEGACION DE CANTABRIA	1
	SOCIEDAD PROTECTORA DE ANIMALES Y PLANTAS BAIX VINALOPO	1
	SUBVENCIONES Y AYUDAS PASCUAL PALOMARES, S.L.	1
	TAFAE	3
	UNIVERSIDAD MIGUEL HERNANDEZ CENTRO DE GESTION AMBIENTAL	3
	UNIVERSIDAD MIGUEL HERNANDEZ DEPARTAMENTO DE AGROQUIMICA Y MEDIO AMBIENTE	8
	UNIVERSIDAD MIGUEL HERNANDEZ DEPARTAMENTO DE BIOLOGIA APLICADA	8
	UNIVERSIDAD MIGUEL HERNANDEZ DIVISION DE ECOLOGIA. DEPARTAMENTO DE BIOLOGIA APLICADA.	7
	UNIVERSIDAD MIGUEL HERNANDEZ DIVISION DE FISICA APLICADA. DEPTO. FISICA Y ARQ. COMPUTADORES	5
	UNIVERSIDAD MIGUEL HERNANDEZ DIVISION DE TOXICOLOGIA. DEPTO. DE BIOLOGIA APLICADA	1
	UNIVERSIDAD MIGUEL HERNANDEZ INSTITUTO DE BIOINGENIERIA	1
	UNIVERSIDAD MIGUEL HERNANDEZ OBSERVATORIO OCUPACIONAL	4
	UNIVERSIDAD MIGUEL HERNANDEZ OFICINA DE RELACIONES INTERNACIONALES	2
	V.A.E.R.S.A. - VALENCIANA DE APROV. ENERG. DE RESIDUOS, S.A.	1
LICENCIADO EN CIENCIAS POLÍTICAS Y DE LA ADMINISTRACIÓN		
	ABOGADO - IGNACIO Mª CAMPOS BELDA	1
	AMNISTIA INTERNACIONAL OFICINA NACIONAL (CHILE)	1
	ASOCIACION DE FAMILIARES DE ENFERMOS MENTALES DE ELCHE-ASFEME	2
	AYUNTAMIENTO DE BENIEL	3
	AYUNTAMIENTO DE EL CAMPELLO	1
	AYUNTAMIENTO DE IBI	1
	AYUNTAMIENTO DE MURO DEL ALCOY AYUNTAMIENTO DE MURO DE ALCOY	2
	AYUNTAMIENTO DE ORIHUELA	2
	AYUNTAMIENTO DE TAVERNES DE LA VALLDIGNA	1
	AYUNTAMIENTO DE VILLAJOSYOSA	3
	CAMARA OFICIAL DE COMERCIO E INDUSTRIA DE ORIHUELA	4
	CAYETANO VERACRUZ, S.L.	1
	COLEGIO OLEZA	4

TITULACIÓN	EMPRESAS POR TITULACIÓN	Nº PRÁCTICAS
	CONSORCIO PARA EL DESARROLLO ECONOMICO DE LA VEGA BAJA (CONVEGA)	1
	CONSULADO DE SUECIA	1
	DEUTSCHE BANK, S.A.E.	1
	ENRIQUE ORTIZ E HIJOS, CONTRATISTA DE OBRAS, S.A.	2
	FUNDACION CULTURAL DE LA COMUNIDAD VALENCIANA MIGUEL HERNANDEZ	1
	GENERALITAT VALENCIANA CENTRO DE ESPECIALIDADES DE ORIHUELA	2
	GENERALITAT VALENCIANA CONSELLERIA DE INFRAESTRUCTURAS Y TRANSPORTES	1
	GENERALITAT VALENCIANA DELEGACION DEL GOBIERNO VALENCIANO	1
	GENERALITAT VALENCIANA SERVEF ELDA-DR. RODRIGUEZ FORNOS	1
	GENERALITAT VALENCIANA SERVEF ORIHUELA	1
	MATADERO ORIHUELA, S.A.	1
	RADIO ORIHUELA, S.L.	4
	SOC. COOP. V. FRUTAS CAMINITO	1
	SOC. COOP. VINICOLA DE QUATRETONDA	1
	UNIVERSIDAD MIGUEL HERNANDEZ DEPARTAMENTO DE ARTE, HUMANIDADES Y CIENCIAS JURIDICAS Y SOCIALES	2
	UNIVERSIDAD MIGUEL HERNANDEZ FACULTAD DE CIENCIAS SOCIALES Y JURIDICAS DE ORIHUELA	13
	UNIVERSIDAD MIGUEL HERNANDEZ OBSERVATORIO OCUPACIONAL	5
	UNIVERSIDAD MIGUEL HERNANDEZ OFICINA DE GESTION Y CONTROL DE CALIDAD	3
	UNIVERSIDAD MIGUEL HERNANDEZ SECRETARIA GENERAL	2
	VICE CONSULADO DE ITALIA	2
LICENCIADO EN CIENCIAS Y TÉCNICAS ESTADÍSTICAS (2º ciclo)	CAJA DE AHORROS DE MURCIA CM - ROJALES 406	1
	CAM - CAJA DE AHORROS DEL MEDITERRANEO CAM - CENTRAL 0752	1
	CAM - CAJA DE AHORROS DEL MEDITERRANEO CAM - ELCHE 0394	1
	CAM - CAJA DE AHORROS DEL MEDITERRANEO CAM - ELCHE 3002	1
	CAM - CAJA DE AHORROS DEL MEDITERRANEO CAM - ELCHE 3065	1
	CAM - CAJA DE AHORROS DEL MEDITERRANEO CAM - IBI 1216	1
	CAM - CAJA DE AHORROS DEL MEDITERRANEO CAM - PETRER 0487	1
	DISTECANAL, S.L.	1

TITULACIÓN	EMPRESAS POR TITULACIÓN	Nº PRÁCTICAS
	UNIVERSIDAD MIGUEL HERNANDEZ CENTRO DE INVESTIGACION OPERATIVA	4
	UNIVERSIDAD MIGUEL HERNANDEZ DEPARTAMENTO DE ESTADISTICA, MATEMATICAS E INFORMATICA	1
	UNIVERSIDAD MIGUEL HERNANDEZ DEPARTAMENTO DE PSICOLOGIA DE LA SALUD	1
	UNIVERSIDAD MIGUEL HERNANDEZ OFICINA DE GESTION Y CONTROL DE CALIDAD	4
	UNIVERSIDAD MIGUEL HERNANDEZ SERVICIO DE INFORMACION CONTABLE, GESTION FINANCIERA Y PRESUPUESTOS	1
	UNIVERSIDAD MIGUEL HERNANDEZ VICERRECTORADO DE ESTUDIANTES Y EXTENSION UNIVERSITARIA	1
	VISUAL SECURE VISUAL SECURE, S.L.	1
LICENCIADO EN DERECHO		
	ABOGADA - CLARA MARIA NAVARRO NAVARRO	1
	ABOGADO - IGNACIO M ^a CAMPOS BELDA	1
	ABOGADO - JOSE LUIS SANCHEZ CUESTA	1
	BANCO BILBAO VIZCAYA ARGENTARIA, S.A. BBVA - ALICANTE 100	1
	BANCO SANTANDER CENTRAL HISPANO, S.A. BSCH - CREVILLENTE 0532	1
	BANCO SANTANDER CENTRAL HISPANO, S.A. BSCH - ELCHE 2429	1
	BANCO SANTANDER CENTRAL HISPANO, S.A. BSCH - ELCHE 3019	1
	BANCO SANTANDER CENTRAL HISPANO, S.A. BSCH - SANTA POLA 2807	1
	BANKINTER, S.A.	1
	BUFETE MARIA ASUNCION CHAZARRA QUINTO	1
	BUFETE MOYA Y ALONSO (MARIA DEL CARMEN MOYA MARTINEZ) BUFETE MOYA Y ALONSO (MARIA DEL CARMEN MOYA MARTINEZ)YA MARTINEZ CAJA RURAL CENTRAL, S.C.C.	1
	CAJA RURAL DEL MEDITERRANEO, RURALCAJA RURALCAJA - CALLOSA DE SEGURA 1213	1
	CAM - CAJA DE AHORROS DEL MEDITERRANEO CAM - ALICANTE 0392	1
	CAM - CAJA DE AHORROS DEL MEDITERRANEO CAM - ASPE 5030	1
	CAM - CAJA DE AHORROS DEL MEDITERRANEO CAM - BENIDORM 0404	1
	CAM - CAJA DE AHORROS DEL MEDITERRANEO CAM - CENTRAL 0752	1
	CAM - CAJA DE AHORROS DEL MEDITERRANEO CAM - ELCHE 0114	1
	CAM - CAJA DE AHORROS DEL MEDITERRANEO CAM - ELCHE 0185	1
	CAM - CAJA DE AHORROS DEL MEDITERRANEO CAM - ELCHE 0301	1

TITULACIÓN	EMPRESAS POR TITULACIÓN	Nº PRÁCTICAS
	CAM - CAJA DE AHORROS DEL MEDITERRANEO CAM - ELCHE 3002	3
	CAM - CAJA DE AHORROS DEL MEDITERRANEO CAM - ELCHE 3064	1
	CAM - CAJA DE AHORROS DEL MEDITERRANEO CAM - ELCHE 4204	1
	CAM - CAJA DE AHORROS DEL MEDITERRANEO CAM - GUARDAMAR 7060	1
	CAM - CAJA DE AHORROS DEL MEDITERRANEO CAM - HONDON DE LAS NIEVES 5012	1
	CAUCHOPLANT, S.L.	1
	CONSULTING AUDITEC (CARLOS GAVALDA PARREÑO)	2
	DAVID MOLINA PRETEL (MOLINA-MEDRAN ESTUDIO JURIDICO)	1
	DEUTSCHE BANK, S.A.E. DEUTSCHE BANK - ELCHE 0138	1
	EUROPLASTICA, S.L.	1
	GRUPO ASESOR ROS, S.A.	2
	JUAN CARLOS GONZALEZ SANCHEZ	1
	KATAGORRI JATETXEA	1
	MAQUIA CONSULTORES Y ABOGADOS, S.L.	1
	NETCONSULTING, S.L.U.	1
	OPTICA CARRUS, S.C.	1
	PATENTES Y MARCAS A. POMARES, S.L.	1
	PRADA & NAVARRO ASOCIADOS, S.L.	1
	ROY MARMOLES, S.L.	1
	SALVADOR FERRANDEZ MARCOS	1
	SERVICIO PUBLICO DE EMPLEO ESTATAL-INEM INEM - (ALICANTE-SAN JUAN BOSCO)	1
	SERVICIO PUBLICO DE EMPLEO ESTATAL-INEM INEM - (ELCHE-CARRUS)	1
	SERVICIO PUBLICO DE EMPLEO ESTATAL-INEM INEM - (ELDA, GRAN AVENIDA)	1
	SERVICIO PUBLICO DE EMPLEO ESTATAL-INEM INEM - ORIHUELA	3
	SINDIC DE GREUGES DE LA C.V.	4
	TIMBRADOS ELCHE, S.L.	1
	UNIVERSIDAD MIGUEL HERNANDEZ DEPARTAMENTO DE ARTE, HUMANIDADES Y CIENCIAS JURIDICAS Y SOCIALES	6
	UNIVERSIDAD MIGUEL HERNANDEZ OFICINA DE RELACIONES INTERNACIONALES	2
	UNIVERSIDAD MIGUEL HERNANDEZ SERVICIO DE CONTRATACION, COMPRAS Y PATRIMONIO	1

TITULACIÓN	EMPRESAS POR TITULACIÓN	Nº PRÁCTICAS
	UNIVERSIDAD MIGUEL HERNANDEZ VICERRECTORADO DE PROYECCION Y DESARROLLO INSTITUCIONAL	1
LICENCIADO EN ENOLOGÍA (2º ciclo)	AFECAN, S.A.	1
	BODEGA COOPERATIVA DE PINOSO	8
	BODEGA FRANCISCO TORNERO LAGUIA	3
	BODEGAS CORRAL, S.A.	1
	BODEGAS FELIX LORENZO CACHAZO, S.L.	1
	BODEGAS MADROÑAL (JUANA FERNANDEZ FERNANDEZ)	1
	BODEGAS MENDOZA, S.L.	1
	BODEGAS SIERRA DE GUARA, S.L.	1
	BODEGAS VALDOVINOS, S.L.	1
	BODEGAS VALLE DEL CARCHE, S.L.	2
	BODEGAS Y VIÑEDOS ILLANA, S.L. BODEGAS Y VIÑEDOS YLLANA, S.L.	2
	COOP. V. BOCOPA - BODEGAS COOP. DE ALICANTE	2
	COOP. V. BODEGA COOPERATIVA DE LA ROMANA	1
	FINCA ANFORA, S.L.	1
	FINCA LUZON, S.L.	1
	FINCA OMBLANCAS, S.A.	1
	HIJOS DE ERNESTO CARCEL, S.L.	1
	JUAN FERNANDEZ BARTOLOME	1
	JULIA ROCH E HIJOS, C.B.	1
	LUIS JIMENEZ GARCIA	1
	S.A.T. Nº 2969 VIDEMIA	1
	S.C.L.A. SAN ANTONIO DE PADUA	2
	SOC. COOP. BODEGA NUESTRA SEÑORA DE LAS VIRTUDES	2
	SOC. COOP. AGRICOLA RUICENSE, NUESTRA SEÑORA DEL MILAGRO, COOP.V.	2
	SOC. COOP. BODEGA COOPERATIVA SAN ISIDRO	2
	SOC. COOP. DEL CAMPO IMPERIO	2
	SOC. COOP. SAN GREGORIO MAGNO	1
	SOC. COOP. V. DE VITICULTORES DE LOS RUICES	1

TITULACIÓN	EMPRESAS POR TITULACIÓN	Nº PRÁCTICAS
	SOC. COOP. VINICOLA DE QUATRETONDA	1
	UNIVERSIDAD MIGUEL HERNANDEZ DEPARTAMENTO DE TECNOLOGIA AGROALIMENTARIA	2
	UNIVERSIDAD MIGUEL HERNANDEZ OBSERVATORIO OCUPACIONAL	4
	VINOS VIÑA ELENA, S.L.	1
	VINS EL COMTAT, S.L.	1
	VIÑAS VENTA LA VEGA, S.A.	1
LICENCIADO EN FARMACIA		
	A.I.A.D.H.E.S.A. - HELADOS ALACANT, S.A.	1
	A.S.A.C. PHARMACEUTICAL INTERNATIONAL, A.I.E.	2
	COLEGIO OFICIAL DE FARMACEUTICOS DE ALICANTE, MURCIA Y ALBACETE	1
	COLEGIO OFICIAL DE FARMACEUTICOS DE ALICANTE, MURCIA Y ALBACETE ANA CUELLO MORENO- MU 129F	1
	COLEGIO OFICIAL DE FARMACEUTICOS DE ALICANTE, MURCIA Y ALBACETE FARMACIA GOSALBEZ BENAVENT, COL. 290	1
	COLEGIO OFICIAL DE FARMACEUTICOS DE ALICANTE, MURCIA Y ALBACETE FARMACIA LDA. ALICIA CASAÑUEVA LUIS	1
	COLEGIO OFICIAL DE FARMACEUTICOS DE ALICANTE, MURCIA Y ALBACETE FARMACIA LDA. FELICIANA OLIVARES DELICADO, OLIVARES, AB-1/82-F	1
	COLEGIO OFICIAL DE FARMACEUTICOS DE ALICANTE, MURCIA Y ALBACETE FARMACIA LDA. GLORIA NUÑEZ	3
	COLEGIO OFICIAL DE FARMACEUTICOS DE ALICANTE, MURCIA Y ALBACETE FARMACIA LDA. Mª DEL MAR MAHIQUES BUJANDA, COL. 433	1
	COLEGIO OFICIAL DE FARMACEUTICOS DE ALICANTE, MURCIA Y ALBACETE FARMACIA LDA. Mª JOSE MARTINEZ GARCIA	1
	COLEGIO OFICIAL DE FARMACEUTICOS DE ALICANTE, MURCIA Y ALBACETE FARMACIA LDA. VICTORIA CARDENAS RUEDA	1
	COLEGIO OFICIAL DE FARMACEUTICOS DE ALICANTE, MURCIA Y ALBACETE FARMACIA LDO. ANGEL RASTOLL RASTOLL - LDO. MANUEL CLIMENT GINER	1
	COLEGIO OFICIAL DE FARMACEUTICOS DE ALICANTE, MURCIA Y ALBACETE FARMACIA LDO. JUAN CARLOS GARCIA PALOMARES, COL. 677	1
	COLEGIO OFICIAL DE FARMACEUTICOS DE ALICANTE, MURCIA Y ALBACETE JUAN BONMATI LUCERGA	2
	COLEGIO OFICIAL DE FARMACEUTICOS DE LA PROVINCIA DE ALICANTE	1
	COLEGIO OFICIAL DE FARMACEUTICOS DE LA PROVINCIA DE ALICANTE FARMACIA COLMEIRO AYELA	1
	COLEGIO OFICIAL DE FARMACEUTICOS DE LA PROVINCIA DE ALICANTE	1

TITULACIÓN	EMPRESAS POR TITULACIÓN	Nº PRÁCTICAS
	FARMACIA D.C. FLUVIA	
	COLEGIO OFICIAL DE FARMACEUTICOS DE LA PROVINCIA DE ALICANTE	2
	FARMACIA HEREDEROS JOAQUIN SANCHEZ OLIVER, COL. 200/5	
	COLEGIO OFICIAL DE FARMACEUTICOS DE LA PROVINCIA DE ALICANTE	1
	FARMACIA LDA. AMPARO SERVER ORTOLA, COL. 281/3	
	COLEGIO OFICIAL DE FARMACEUTICOS DE LA PROVINCIA DE ALICANTE	1
	FARMACIA LDA. ANA L. VICEDO JORDAN, HORT RIPOLL, COL. 1975	
	COLEGIO OFICIAL DE FARMACEUTICOS DE LA PROVINCIA DE ALICANTE	1
	FARMACIA LDA. ANTONIA RUIZ ORTEGA	
	COLEGIO OFICIAL DE FARMACEUTICOS DE LA PROVINCIA DE ALICANTE	1
	FARMACIA LDA. CONSUELO BROTONS RODRIGUEZ	
	COLEGIO OFICIAL DE FARMACEUTICOS DE LA PROVINCIA DE ALICANTE	1
	FARMACIA LDA. ENCARNACION RUIZ DE LOPE FLUXA, Nº 280	
	COLEGIO OFICIAL DE FARMACEUTICOS DE LA PROVINCIA DE ALICANTE	1
	FARMACIA LDA. LORETO FERRANDIZ GOSALBEZ, Nº 125	
	COLEGIO OFICIAL DE FARMACEUTICOS DE LA PROVINCIA DE ALICANTE	1
	FARMACIA LDA. Mª CARMEN CALATAYUD CALPENA	
	COLEGIO OFICIAL DE FARMACEUTICOS DE LA PROVINCIA DE ALICANTE	2
	FARMACIA LDA. Mª CARMEN OLIVER CANDELA, COL. 263/2	
	COLEGIO OFICIAL DE FARMACEUTICOS DE LA PROVINCIA DE ALICANTE	1
	FARMACIA LDA. Mª EMMA SUERO MORENO, Nº 572	
	COLEGIO OFICIAL DE FARMACEUTICOS DE LA PROVINCIA DE ALICANTE	1
	FARMACIA LDA. Mª JOSE ARRIBI LOPEZ, COL. 263	
	COLEGIO OFICIAL DE FARMACEUTICOS DE LA PROVINCIA DE ALICANTE	1
	FARMACIA LDA. Mª TERESA ROMERO REQUENA, Nº 42	
	COLEGIO OFICIAL DE FARMACEUTICOS DE LA PROVINCIA DE ALICANTE	1
	FARMACIA LDA. MANUELA VALDES NICOLAU, Nº 52	
	COLEGIO OFICIAL DE FARMACEUTICOS DE LA PROVINCIA DE ALICANTE	1
	FARMACIA LDA. MARI CARMEN CANALES, Nº 109	
	COLEGIO OFICIAL DE FARMACEUTICOS DE LA PROVINCIA DE ALICANTE	1
	FARMACIA LDA. VIRTUDES HERNANDEZ GARCIA, COL. 464/4	
	COLEGIO OFICIAL DE FARMACEUTICOS DE LA PROVINCIA DE ALICANTE	1
	FARMACIA LDO. ANGEL GALIANA CREMADES, Nº 569, COL. 63/3	
	COLEGIO OFICIAL DE FARMACEUTICOS DE LA PROVINCIA DE ALICANTE	1
	FARMACIA LDO. ANTONIO BONMATI LUCERGA	
	COLEGIO OFICIAL DE FARMACEUTICOS DE LA PROVINCIA DE ALICANTE	1
	FARMACIA LDO. ANTONIO J.GASENT VALLALTA	
	COLEGIO OFICIAL DE FARMACEUTICOS DE LA PROVINCIA DE ALICANTE	1
	FARMACIA LDO. E. DE LA BLANCA GIMENEZ MATEOS	
	COLEGIO OFICIAL DE FARMACEUTICOS DE LA PROVINCIA DE ALICANTE	1
	FARMACIA LDO. JORGE MARTINEZ DE LA CAMARA, COL. 363/2	
	COLEGIO OFICIAL DE FARMACEUTICOS DE LA PROVINCIA DE ALICANTE	1

TITULACIÓN	EMPRESAS POR TITULACIÓN	Nº PRÁCTICAS
	FARMACIA LDO. JOSE JULIAN MARTINEZ FUENTES	
	COLEGIO OFICIAL DE FARMACEUTICOS DE LA PROVINCIA DE ALICANTE	1
	FARMACIA LDO. JUAN BAUTISTA MARTINEZ FERRER, Nº 611	
	COLEGIO OFICIAL DE FARMACEUTICOS DE LA PROVINCIA DE ALICANTE	1
	FARMACIA LDO. JUAN FLUVIA PEIRO	
	COLEGIO OFICIAL DE FARMACEUTICOS DE LA PROVINCIA DE ALICANTE	2
	FARMACIA LDO. JULIO JOVER RIERA	
	COLEGIO OFICIAL DE FARMACEUTICOS DE LA PROVINCIA DE ALICANTE	1
	FARMACIA LDO. L. ORTEGA CASTRO, 164	
	COLEGIO OFICIAL DE FARMACEUTICOS DE LA PROVINCIA DE ALICANTE	1
	FARMACIA LDOS. M. BOVET-FCO. LACAL	
	COLEGIO OFICIAL DE FARMACEUTICOS DE LA PROVINCIA DE ALICANTE	1
	FARMACIA TOLEDANO-IVORRA	
	COLEGIO OFICIAL DE FARMACEUTICOS DE LA PROVINCIA DE ALICANTE	1
	FARMACIA VISTAHERMOSA	
	COMUNIDAD AUTONOMA DE LA REGION DE MURCIA HOSPITAL UNIVERSITARIO	1
	VIRGEN DE LA ARRIXACA	
	CONSELLERIA DE SANIDAD HOSPITAL DE ALICANTE	7
	CONSELLERIA DE SANIDAD HOSPITAL DE ELCHE	2
	CONSELLERIA DE SANIDAD HOSPITAL DE SAN VICENTE	1
	CONSELLERIA DE SANIDAD HOSPITAL GENERAL DE ELDA	1
	CONSELLERIA DE SANIDAD HOSPITAL GENERAL UNIVERSITARIO DE ALICANTE	3
	CONSELLERIA DE SANIDAD HOSPITAL UNIVERSITARIO DE SAN JUAN	5
	CONSELLERIA DE SANIDAD HOSPITAL VEGA BAJA DE ORIHUELA	1
	CONSELLERIA DE SANIDAD HOSPITAL VIRGEN DE LOS LIRIOS DE ALCOY	1
	DIPUTACION PROVINCIAL DE ALICANTE CENTRO ASISTENCIAL DOCTOR	2
	ESQUERDO	
	FARMACIA DEVESA FARMACIA DEVESA	1
	FARMACIA AVICENNES	1
	FARMACIA CALA FLORES	1
	FARMACIA CONDE	1
	FARMACIA DU BLOC	2
	FARMACIA EL TOSCAR, C.B.	1
	FARMACIA FATIMA LDA. ROSARIO MARIN NIEVES FARMACIA LDA. ROSARIO	1
	MARIN NIEVES, FATIMA	
	FARMACIA HDROS- LDO. JOAQUIN SANCHEZ OLIVER	1
	FARMACIA IBARRA-VALERA, C.B.	1

TITULACIÓN	EMPRESAS POR TITULACIÓN	Nº PRÁCTICAS
	FARMACIA LA CAÑADA- LDA. AMPARO TRIGO BEAUMONT FARMACIA LDA. AMPARO TRIGO BEAUMONT, LA CAÑADA	1
	FARMACIA LDA. ANA MARIA CARBONELL	1
	FARMACIA LDA. ANA MARIA RODENAS FERNANDEZ	1
	FARMACIA LDA. BLANCA GIMENEZ MATEOS	1
	FARMACIA LDA. CARMEN AMAT OLCINA	1
	FARMACIA LDA. CARMEN ORTIZ BALAGUER	1
	FARMACIA LDA. CONCEPCION CANALES MIRA	3
	FARMACIA LDA. INES MORA PARODI	1
	FARMACIA LDA. JIMENEZ RIBERA, S.C.	2
	FARMACIA LDA. JOSEFA SORIA BAYONA	1
	FARMACIA LDA. JOSEFINA RODRIGUEZ CLAVEL	2
	FARMACIA LDA. JUANA SALORT MAYANS	1
	FARMACIA LDA. LAURA HERNANDEZ BROTONS	1
	FARMACIA LDA. M ^a BRIGIDA ROCA CUESTA	1
	FARMACIA LDA. M ^a CARMEN CAYUELAS FARMACIA LDA. M ^a CARMEN CAYUELAS	1
	FARMACIA LDA. M ^o CRUZ LAMELA MARTINEZ	1
	FARMACIA LDA. M ^a JOSE QUILES GARCIA	1
	FARMACIA LDA. MARIA DEL CARMEN CASTAÑO ANDUJAR	1
	FARMACIA LDA. MARIA DOLORES PERIS PERIS	1
	FARMACIA LDA. MARIA JOSE PEREZ BERNABEU	1
	FARMACIA LDA. P. JIMENEZ PEREZ FARMACIA LDA. PILAR JIMENEZ PEREZ	3
	FARMACIA LDO. ALONSO SORIANO CANO	1
	FARMACIA LDO. ANGEL GARCIA GUTIERREZ	1
	FARMACIA LDO. ANTONIO V. MEDINA LORENZO	1
	FARMACIA LDO. CARLOS MILLA BERNABE	1
	FARMACIA LDO. CHAZARRA NAVARRO	1
	FARMACIA LDO. F. J. LUENGO RUIZ FARMACIA LDO. MARIANO CAYUELAS SANCHIS	1
	FARMACIA LDO. FE BALLESTERO FERRER	1
	FARMACIA LDO. GOSALBEZ BENAVENT C.B.	1
	FARMACIA LDO. HIGINIO ESCRIVA TAMARIT	1

TITULACIÓN	EMPRESAS POR TITULACIÓN	Nº PRÁCTICAS
	FARMACIA LDO. JAIME VALLEJO PEREZ	1
	FARMACIA LDO. JESUS GOMEZ PINA Y LDA. PALOMA GOMEZ VERGARA	1
	FARMACIA LDO. JOSE AYALA FLORENCIANO	1
	FARMACIA LDO. JOSE MARTINEZ RUSO	1
	FARMACIA LDO. JUAN BONMATI LUCERGA	1
	FARMACIA LDO. JUAN J. AVILA LANZAS	1
	FARMACIA LDO. LUIS FELIPE GIMENO DE CASTRO FARMACIA LDO. GOSALBEZ BENAVENT C.B.	1
	FARMACIA LDO. PABLO AGULLO PIÑOL	1
	FARMACIA LDO. TOMAS LLORET SANCHEZ, COL. 445/2	2
	FARMACIA MATEO - FERNANDEZ, C.B.	1
	FARMACIA OFELIA NOVO GARCIA, NOVO	2
	FARMACIA PLAZA DE LA IGLESIA	1
	FARMACIA PRESTIGE	2
	FARMACIA RIHAB- LDA. NOURIA FASSI FIHRI FARMACIA LDA. NOURIA FASSI FIHRI, "RIHAB"	1
	GEORGIAN PHARMA LTD GEORGIAN PHARMA	1
	HOSPITAL MARINA BAIXA DE VILLAJYOYOSA	2
	LABOMIR, S.L. - LABORATORIO HORTOFRUTICULA	1
	ORGANISMO AUTONOMO LOCAL HOSPITAL SAN SEBASTIAN	1
	PENTA LABORATORIO, S.L.	1
	PERPETUOLAB, S.L.	1
	PHARMACIE DE FRANCE	1
	PHARMACIE LABORATOIRE IBN YASINE	2
	UNIVERSIDAD MIGUEL HERNANDEZ DEPARTAMENTO DE BIOLOGIA APLICADA	4
	UNIVERSIDAD MIGUEL HERNANDEZ DEPARTAMENTO DE BIOQUIMICA Y BIOLOGIA MOLECULAR	3
	UNIVERSIDAD MIGUEL HERNANDEZ DEPARTAMENTO DE INGENIERIA	2
	UNIVERSIDAD MIGUEL HERNANDEZ DEPARTAMENTO DE PRODUCCION VEGETAL Y MICROBIOLOGIA	2
	UNIVERSIDAD MIGUEL HERNANDEZ DIVISION DE QUIMICA ORGANICA. DEPTO. DE FARMACOLOGIA, PEDIATRIA Y QUIMICA ORGANICA	3
	UNIVERSIDAD MIGUEL HERNANDEZ INSTITUTO DE BIOLOGIA MOLECULAR Y CELULAR	2

TITULACIÓN	EMPRESAS POR TITULACIÓN	Nº PRÁCTICAS
	UNIVERSIDAD MIGUEL HERNANDEZ INSTITUTO DE NEUROCIENCIAS	4
	UNIVERSIDAD MIGUEL HERNANDEZ OFICINA DE GESTION Y CONTROL DE CALIDAD	1
	UNIVERSIDAD MIGUEL HERNANDEZ OFICINA DE RELACIONES INTERNACIONALES	2
	UNIVERSIDAD MIGUEL HERNANDEZ SERVICIO DE INFORMACION CONTABLE, GESTION FINANCIERA Y PRESUPUESTOS	1
LICENCIADO EN INVESTIGACIÓN Y TÉCNICAS DE MERCADO (2º ciclo)	ACTIA CONSULTORES, S.L.	1
	ANALCO AUXILIAR DE CALZADO, S.A.	1
	ASOCIACION DE EMPRESARIOS DEL METAL DE ELCHE	1
	CAM - CAJA DE AHORROS DEL MEDITERRANEO CAM - ELCHE 5008	1
	CAM - CAJA DE AHORROS DEL MEDITERRANEO CAM - TORREVIEJA 7150	1
	CAM - CAJA DE AHORROS DEL MEDITERRANEO CAM - TORREVIEJA 7480	1
	C.E.E.I. ELCHE	1
	MANCEBO Y MOYA COMUNICACION, S.L.	1
	MEDITERRANEO SERVICIOS DE GESTION INMOBILIARIA, S.A.	3
	PUBLICIDAD ANTON, S.L.	1
	UNIVERSIDAD MIGUEL HERNANDEZ CENTRO DE INVESTIGACION OPERATIVA	2
	UNIVERSIDAD MIGUEL HERNANDEZ OBSERVATORIO OCUPACIONAL	3
	UNIVERSIDAD MIGUEL HERNANDEZ OFICINA DE RELACIONES INTERNACIONALES	1
	UNIVERSIDAD MIGUEL HERNANDEZ SERVICIO DE INFORMACION CONTABLE, GESTION FINANCIERA Y PRESUPUESTOS	1
	VODAFONE ESPAÑA, S.A.	1
LICENCIADO EN MEDICINA	ADESLAS	1
	AQUALIDER - SENA, A.I.E.	2
	CAP BLAU. CENTROS GERIATRICOS CAP BLAU. RESIDENCIA TERCERA EDAD	1
	CLINICA VISTAHERMOSA, S.A.	1
	COMUNIDAD AUTONOMA DE LA REGION DE MURCIA HOSPITAL UNIVERSITARIO VIRGEN DE LA ARRIXACA	1
	CONSELLERIA DE SANIDAD CENTRO DE SALUD DE ASPE	1
	CONSELLERIA DE SANIDAD CENTRO DE SALUD DE CALLOSA DE SEGURA	2

TITULACIÓN	EMPRESAS POR TITULACIÓN	Nº PRÁCTICAS
	CONSELLERIA DE SANIDAD CENTRO DE SALUD DE GUARDAMAR DEL SEGURA	1
	CONSELLERIA DE SANIDAD CENTRO DE SALUD DE ORIHUELA	1
	CONSELLERIA DE SANIDAD CENTRO DE SALUD FOIETES	1
	CONSELLERIA DE SANIDAD CENTRO DE SALUD PLA - HOSPITAL PROVINCIAL	1
	CONSELLERIA DE SANIDAD CENTRO DE SALUD TOSCAR	1
	CONSELLERIA DE SANIDAD HOSPITAL DE ALICANTE	58
	CONSELLERIA DE SANIDAD HOSPITAL DE ELCHE	14
	CONSELLERIA DE SANIDAD HOSPITAL DE SAN VICENTE	1
	CONSELLERIA DE SANIDAD HOSPITAL GENERAL DE ELDA	6
	CONSELLERIA DE SANIDAD HOSPITAL GENERAL UNIVERSITARIO DE ALICANTE	99
	CONSELLERIA DE SANIDAD HOSPITAL LLUIS ALCANYIS	1
	CONSELLERIA DE SANIDAD HOSPITAL UNIVERSITARIO DE LA FE	1
	CONSELLERIA DE SANIDAD HOSPITAL UNIVERSITARIO DE SAN JUAN	24
	CONSELLERIA DE SANIDAD HOSPITAL VEGA BAJA DE ORIHUELA	1
	CONSELLERIA DE SANIDAD HOSPITAL VIRGEN DE LOS LIRIOS DE ALCOY	4
	CONSELLERIA DE SANIDAD SAMU ALFA 10- CENTRO SALUD DE BABEL	1
	CONSELLERIA DE SANIDAD SAMU TORREVIEJA	1
	HOSPITAL SAN JAIME	1
	RESIDENCIA Y CENTRO DE DIA VILLA DE ALTEA - LES BOQUERES	1
	SANISAL, S.A.	1
	UNIVERSIDAD MIGUEL HERNANDEZ DEPARTAMENTO DE MEDICINA CLINICA	1
	UNIVERSIDAD MIGUEL HERNANDEZ DEPARTAMENTO DE PRODUCCION VEGETAL Y MICROBIOLOGIA	3
	UNIVERSIDAD MIGUEL HERNANDEZ OFICINA DE GESTION Y CONTROL DE CALIDAD	2
	UNIVERSIDAD MIGUEL HERNANDEZ OFICINA DE RELACIONES INTERNACIONALES	4
LICENCIADO EN PSICOLOGÍA	ADECCO ETT, S.A. HORECCA STAFFING SERVICES ETT, S.A U.	2
	ADECCO FORMACION, S.A.	2
	ASOC. DE AMIGOS Y FAMILIARES ENFERMOS ALZHEIMER ELDA, PETRER Y COMARCA	7
	ASOCIACION DE DISMINUIDOS DE ALMORADI-ADA	2

TITULACIÓN	EMPRESAS POR TITULACIÓN	Nº PRÁCTICAS
	ASOCIACION DE FAMILIARES DE ENFERMOS MENTALES DE ALICANTE-AFEMA	2
	ASOCIACION DE FOMENTO Y DESARROLLO EMPRESARIAL-EMPESARIAS DE ALICANTE	1
	ASOCIACION DE PADRES DE AUTISTAS DE LA COMUNIDAD VALENCIANA	1
	CENTRO DE DIA Y RESIDENCIA PARA PERSONAS AUTISTAS	
	ASOCIACION DE PADRES DE NIÑOS CON CANCER DE LA COMUN. VALEN.(ASPANION)	2
	ASOCIACION DE PADRES DE NIÑOS CON CANCER DE LA COMUNIDAD VALENCIANA	
	ASOCIACION DE PROTECCION Y AYUDA AL EXALCOHOLICO-APAEX	3
	ASOCIACION DE TRATAMIENTO DE PERSONAS CON PARALISIS CEREBRAL-ASTRAPACE	1
	ASOCIACION PRO MINUSVALIDOS PSIQUICOS DE ELCHE-ASPANIAS	2
	ASOCIACION PROVINCIAL ALICANTINA DE AYUDA AL TOXICOMANO-APRALAD	3
	AYUNTAMIENTO DE ALICANTE	2
	AYUNTAMIENTO DE ALICANTE AYUNTAMIENTO DE ALICANTE.CENTRO SOCIAL,1	2
	AYUNTAMIENTO DE ALICANTE AYUNTAMIENTO DE ALICANTE.CENTRO SOCIAL,2	2
	AYUNTAMIENTO DE ALICANTE AYUNTAMIENTO DE ALICANTE.CENTRO SOCIAL,5	2
	AYUNTAMIENTO DE ALICANTE AYUNTAMIENTO DE ALICANTE.CENTRO SOCIAL,7	1
	AYUNTAMIENTO DE ALMORADI	2
	AYUNTAMIENTO DE ALMORADI AYUNTAMIENTO DE ALMORADI. UNIDAD PREVENCION CONDUCTAS (UPC)	2
	AYUNTAMIENTO DE ASPE AYUNTAMIENTO DE ASPE. GABINETE PSICOPEDAGOGICO	1
	AYUNTAMIENTO DE ASPE AYUNTAMIENTO DE ASPE. SERVICIOS SOCIALES	1
	AYUNTAMIENTO DE ELCHE	1
	AYUNTAMIENTO DE ELCHE AYUNTAMIENTO DE ELCHE. CENTRO SOCIAL LOS PALMERALES	2
	AYUNTAMIENTO DE ELCHE AYUNTAMIENTO DE ELCHE: SERVICIO MUJER-POLICIA	6
	AYUNTAMIENTO DE ELCHE CENTRO SOCIAL ALTABIX, RAVAL Y PEDANIAS DE ELCHE	1
	AYUNTAMIENTO DE ELCHE CENTRO SOCIAL POETA MIGUEL HERNANDEZ DE ELCHE	2
	AYUNTAMIENTO DE ELCHE CENTRO SOCIAL POLIVALENTE DE CARRUS DE ELCHE	2
	AYUNTAMIENTO DE ELCHE C.R.I.S. ELCHE	3
	AYUNTAMIENTO DE ELCHE SERVICIO PSICOPEDAGOGICO ESCOLAR Nº 8	1

TITULACIÓN	EMPRESAS POR TITULACIÓN	Nº PRÁCTICAS
	AYUNTAMIENTO DE ORIHUELA C.R.I.S. ORIHUELA	2
	AYUNTAMIENTO DE PETRER	1
	AYUNTAMIENTO DE VILLARROBLEDO CENTRO DE LA MUJER	1
	C.B. LUCENTUM ALICANTE	1
	CENTRO ALINUR, S.C.	1
	CENTRO DE ATENCION AL DESARROLLO	1
	CENTRO DE RECURSOS EDUCATIVOS "ESPIRITU SANTO" DE LA ONCE ONCE	1
	DIRECCION ADMINISTRATIVA DE ALICANTE	
	CENTRO ESPECIALIZADO DE PSICOLOGIA CLINICA	1
	CENTRO OCUPACIONAL Y RESIDENCIA ORIOL	1
	CENTRO SELWYN	1
	CLARA ISABEL MARTINEZ PASCUAL	1
	CLINICA MEDITERRANEA ALTABIX, S.L.	2
	CLUB BALONMANO DE ELCHE	4
	COLEGIO LA PURISIMA Y SAN FRANCISCO	2
	CONSELLERIA DE BIENESTAR SOCIAL C.R.I.S. VILLENA	1
	CONSELLERIA DE SANIDAD CENTRO DE SALUD DE ALTABIX	1
	CONSELLERIA DE SANIDAD HOSPITAL C.SAN JUAN.UNIDAD TRASTORNOS ALIMENTARIOS	3
	CONSELLERIA DE SANIDAD HOSPITAL DE ALICANTE	19
	CONSELLERIA DE SANIDAD HOSPITAL DE DIA DE AGUDOS. HOSPITAL CLINICO UNIVERSITARIO	1
	CONSELLERIA DE SANIDAD HOSPITAL DE ELCHE	29
	CONSELLERIA DE SANIDAD HOSPITAL UNIVERSITARIO DE SAN JUAN	17
	CONSELLERIA DE SANIDAD UCA ORIHUELA	1
	CONSELLERIA DE SANIDAD UCA-CENTRO SALUD TOSCAR.CARRUS ELCHE	1
	CONSELLERIA DE SANIDAD UNIDAD DE SALUD MENTAL ALTABIX-ELCHE	3
	CONSELLERIA DE SANIDAD UNIDAD DE SALUD MENTAL- ASPE-NOVELDA	1
	CONSELLERIA DE SANIDAD UNIDAD DE SALUD MENTAL- HOSPITAL VEGA BAJA	1
	CONSELLERIA DE SANIDAD UNIDAD DE SALUD MENTAL INFANTIL	4
	CONTROL MEDICO MEDITERRANEO, S.L.	4
	CRUZ ROJA ESPAÑOLA EN LA PROVINCIA DE ALICANTE	2
	DIPUTACION PROVINCIAL DE ALICANTE CENTRO ASISTENCIAL DOCTOR	3

TITULACIÓN	EMPRESAS POR TITULACIÓN	Nº PRÁCTICAS
	ESQUERDO	
	DIPUTACION PROVINCIAL DE ALICANTE HOGAR PROVINCIAL	5
	DIPUTACION PROVINCIAL DE ALICANTE SS.SALUD MENTAL-ALICANTE CENTRO	3
	DIPUTACION PROVINCIAL DE ALICANTE SS.SALUD MENTAL-LOS ANGELES	3
	DIPUTACION PROVINCIAL DE ALICANTE SS.SALUD MENTAL-SAN VICENTE	1
	DTA CONSELLERIA DE BIENESTAR SOCIAL ASOCIACION DE FAMILIARES Y AMIGOS DE ENFERMOS DE ALZHEIMER DE ALICANTE	1
	DTA CONSELLERIA DE BIENESTAR SOCIAL ASOCIACION PRODEFICIENTES PSIQUICOS DE ALICANTE-APSA	5
	DTA CONSELLERIA DE BIENESTAR SOCIAL ASOCIACION PRODEFICIENTES PSIQUICOS DE ALICANTE-APSA	5
	DTA CONSELLERIA DE BIENESTAR SOCIAL CENTRO DE RECEPCION DE MENORES ALACANT	2
	DTA CONSELLERIA DE BIENESTAR SOCIAL CENTRO SAN RAFAEL ALICANTE	3
	DTA CONSELLERIA DE BIENESTAR SOCIAL NAZARET CENTRO DE DIA	4
	DTA CONSELLERIA DE BIENESTAR SOCIAL RESIDENCIA TERCERA EDAD LA FLORIDA	1
	ESCUELA INFANTIL "LAS PALMERAS", S.L.	1
	EULEN, S.A. EULEN - DELEGACION DE ALICANTE	3
	EULEN, S.A. GRUPO EULEN	1
	FATIMA MUÑOZ GONZALEZ- PSICOCLINICA MUÑOZ	1
	FUNDACION NORAY PROYECTO HOMBRE ALICANTE DE LA CV	2
	FUNDACION PARA LA SALUD INFANTIL DE LA COMUNIDAD VALENCIANA	5
	FUNDESEM - ESCUELA DE NEGOCIOS	1
	GABINETE DE PSICOLOGIA ESPIRAL, C.B.	1
	GENERALITAT VALENCIANA SERVEF - TALLER DE EMPLEO VIRGEN DEL CARMEN	1
	GENERALITAT VALENCIANA SERVEF ALICANTE-ISABEL LA CATOLICA	1
	GENERALITAT VALENCIANA SERVEF ALICANTE-SAN JUAN BOSCO	4
	GENERALITAT VALENCIANA SERVEF BENIDORM	1
	GENERALITAT VALENCIANA SERVEF CALPE	2
	GENERALITAT VALENCIANA SERVEF CREVILLENTE	1
	GENERALITAT VALENCIANA SERVEF ELCHE-JOSE SANCHEZ SAEZ	3
	GEP - Mª JOSE ESQUITINO GARCIA	1
	HOSPITAL DE ESPECIALIDADES PEDIATRICAS DE MARACAIBO	1

TITULACIÓN	EMPRESAS POR TITULACIÓN	Nº PRÁCTICAS
	HOSPITAL INTERNACIONAL MEDIMAR, S.A.	2
	HOSPITAL INTERNACIONAL MEDIMAR, S.A. UNIDAD DE DESINTOXICACION	2
	HOSPITALARIA MEDIMAR	
	HOSPITAL LA MANCHA CENTRO	1
	IBERCAL, S.L.	1
	INICIATIVAS Y TRANSPORTE DE ELCHE, S.A.	1
	INSTITUTO GERIATRICO DEL MEDITERRANEO	1
	INTEGRA-T	1
	MANCOMUNIDAD BAJO SEGURA	1
	MANPOWER TEAM E.T.T., S.A.U. MANPOWER - DELEGACION DE ALICANTE	2
	MECANIZACION DE EMPRESAS, S.A.	3
	MONICA ALMODOVAR SANSANO. DISFAS	2
	MORAVAL, S.A.	1
	PEOPLE TRABAJO TEMPORAL, ETT, S.A. PEOPLE TRABAJO TEMPORAL, ETT, ALICANTE	4
	PROMOCIONES DON SENTO, S.L.	2
	RESIDENCIA TERCERA EDAD ELCHE (ESPIGOL) CENTRO MENORES L'OMET	2
	RESIDENCIA TERCERA EDAD ELCHE (ESPIGOL) RESIDENCIA TERCERA EDAD ELCHE	2
	SACOVA CENTROS RESIDENCIALES, S.L.	1
	SESA START ESPAÑA ETT S.A. SOC. UNIPERSONAL SESA START ESPAÑA ETT S.A. SOC. UNIPERSONAL-DELEG. ALICANTE	3
	UNIVERSIDAD DE MURCIA SEPRODIAT- SERVICIO DE PREVENCIÓN, DESARROLLO INFANTIL	2
	UNIVERSIDAD MIGUEL HERNANDEZ CENTRO DE COOPERACION AL DESARROLLO Y VOLUNTARIADO	3
	UNIVERSIDAD MIGUEL HERNANDEZ CENTRO DE PSICOLOGIA APLICADA	11
	UNIVERSIDAD MIGUEL HERNANDEZ DEPARTAMENTO DE PSICOLOGIA DE LA SALUD	53
	UNIVERSIDAD MIGUEL HERNANDEZ INSTITUTO DE INVESTIGACION DE DROGODEPENDENCIA	4
	UNIVERSIDAD MIGUEL HERNANDEZ OFICINA DEL RECTOR	3
	UNIVERSIDAD MIGUEL HERNANDEZ VICERRECTORADO DE PROYECCION Y DESARROLLO INSTITUCIONAL	12
	VEDIOR TRABAJO TEMPORAL E.T.T., S.A.	1

TITULACIÓN	EMPRESAS POR TITULACIÓN	Nº PRÁCTICAS
MASTER DE TECNOLOGIA Y NUTRICION DE LA DIETA MEDITERRANEA (C. Asociado)	INNOFOOD I+D+I, S.L.	1
	PRODUCTOS SUR, S.A.	1
MASTER EN AUDITORIA Y GESTIÓN EMPRESARIAL (C. Asociado)	AUDIFIEL, S.L.	2
	MAZARS AUDITORES, S.L.	1
MASTER EN GESTION Y ADMON EMPRESA COMERCIAL (C. Asociado)	AULA EMPRESARIAL CONSULTORES ASOCIADOS, S.L.	1
	GIOSEPPO, S.L.	1
PSICOLOGIA DE LA SALUD (Doctorado)	UNIVERSIDAD MIGUEL HERNANDEZ DEPARTAMENTO DE PSICOLOGIA DE LA SALUD	2
	UNIVERSIDAD MIGUEL HERNANDEZ VICERRECTORADO DE PROYECCION Y DESARROLLO INSTITUCIONAL	4
TECNICO ESP. SUP. EN PROTOCOLO Y RELACIONES INSTITUCIONALES (C. Asociado)	AYUNTAMIENTO DE ALICANTE	1
	AYUNTAMIENTO DE EL CAMPELLO OFICINA DE TURISMO (AYUNTAMIENTO DE EL CAMPELLO)	1
Total:		3348

NÚMERO Y PORCENTAJE DE PRÁCTICAS REALIZADAS SEGÚN LA ACTIVIDAD DE LA EMPRESA

SECTOR	ACTIVIDAD	Nº PRÁCTICAS	PORCENTAJE
ADMINISTRACION Y ASOCIACIONES	ADMINISTRACION LOCAL (AYUNTAMIENTOS)	95	2.9 %
	ASOCIACIONES DE EMPRESAS	8	0.3 %
	EMPLEO	35	1.1 %
	FUNDACIONES Y ASOCIACIONES	51	1.5 %
	OTROS ORGANISMOS PUBLICOS	75	2.3 %
		264	7.9 %
AGROALIMENTARIO	AGUAS	35	1.1 %
	COMERCIO MAYOR PRODUCTOS AGRICOLAS	22	0.7 %
	ENTIDADES DE APOYO A LA AGRICULTURA	32	1.0 %
	EXPLOTACIONES AGRICOLAS	32	1.0 %
	EXPLOTACIONES GANADERAS	6	0.2 %
	INDUSTRIA Y TRANSFORMACION ALIMENTOS Y B	91	2.7 %
	INGENIEROS Y PROFESIONALES SECTOR AGROALIMENTARIO	5	0.2 %
	MEDIO AMBIENTE	45	1.4 %
	OTRAS EMPRESAS DE SERVICIOS AGRICOLAS	48	1.4 %
	VIVEROS Y JARDINERIA	24	0.7 %
		340	10.2 %

NÚMERO Y PORCENTAJE DE PRÁCTICAS REALIZADAS SEGÚN LA ACTIVIDAD DE LA EMPRESA

SECTOR	ACTIVIDAD	Nº PRÁCTICAS	PORCENTAJE
CIENCIAS DE LA SALUD	CENTROS DE REHABILITACION Y CLINICAS PRI	84	2.5 %
	CENTROS DE SALUD	301	9.0 %
	FARMACIA	113	3.4 %
	HOSPITALES	418	12.6 %
	MUTUAS LABORALES	117	3.5 %
	OTRAS EMPRESAS E INSTITUCIONES SANITARIA	204	6.1 %
	RESIDENCIAS	87	2.6 %
		1324	39.8 %
COMERCIO, TURISMO Y OCIO	COMERCIO AL POR MAYOR	11	0.3 %
	COMERCIO AL POR MENOR	21	0.6 %
	DEPORTES	4	0.1 %
	OCIO Y RECREATIVAS	55	1.7 %
	TURISMO Y HOSTELERIA	7	0.2 %
		98	2.9 %
CONSTRUCCION	ARQUITECTOS	8	0.2 %
	CONSTRUCCION Y OBRAS PUBLICAS	49	1.5 %
		57	1.7 %
EDUCACION E INVESTIGACION	EDUCACION NO UNIVERSITARIA	30	0.9 %
	EDUCACION UNIVERSITARIA	507	15.2 %
	FORMACION Y ACADEMIAS	8	0.2 %
	INVESTIGACION	127	3.8 %
	672	20.2 %	

NÚMERO Y PORCENTAJE DE PRÁCTICAS REALIZADAS SEGÚN LA ACTIVIDAD DE LA EMPRESA

SECTOR	ACTIVIDAD	Nº PRÁCTICAS	PORCENTAJE
FINANZAS Y SEGUROS	ENTIDADES FINANCIERAS	129	3.9 %
	SEGUROS	21	0.6 %
		150	4.5 %
INDUSTRIAS MANUFACTURERAS Y TRANSFORMADO	CALZADO Y AUXILIARES	23	0.7 %
	EQUIPOS ELECTRONICOS Y ORDENADORES	17	0.5 %
	MAQUINARIA	24	0.7 %
	OTRAS INDUSTRIAS TRANSFORMADORAS	34	1.0 %
	PLASTICO Y CAUCHO	2	0.1 %
	TEXTIL	2	0.1 %
		102	3.1 %
MINERIA , QUIMICA Y METALURGIA	CANTERAS Y EXTRACCION DE MINERALES	4	0.1 %
	DISTRIBUCION Y TRATAMIENTO DE ENERGIA Y AGUA	6	0.2 %
	INDUSTRIAS FARMACEUTICAS Y OPTICAS	2	0.1 %
	INDUSTRIAS QUIMICAS Y FITOSANITARIAS	10	0.3 %
	METALURGIA	8	0.2 %
	30	0.9 %	
OTROS	OTROS	10	0.3 %
		10	0.3 %

NÚMERO Y PORCENTAJE DE PRÁCTICAS REALIZADAS SEGÚN LA ACTIVIDAD DE LA EMPRESA

SECTOR	ACTIVIDAD	Nº PRÁCTICAS	PORCENTAJE	
SERVICIOS A EMPRESAS	BUFETES DE ABOGADOS	16	0.5 %	
	CONSULTORIA INFORMATICAS	10	0.3 %	
	CONSULTORIA Y ASESORIA	99	3.0 %	
	DESPACHOS DE INGENIEROS	31	0.9 %	
	PUBLICIDAD O COMUNICACION	8	0.2 %	
	SERVICIOS	53	1.6 %	
	TELECOMUNICACIONES	57	1.7 %	
	TRANSPORTES	9	0.3 %	
		283	8.5 %	
TOTAL	11	55	3330	100 %