



MEMORIA DE PRÁCTICAS DEL CURSO 2005/06

Observatorio Ocupacional
Universidad Miguel Hernández de Elche

Octubre 2006



ÍNDICE

1. DATOS GENERALES.....	3
RESUMEN DE DATOS.....	4
RESULTADOS DE CALIDAD.....	5
2. DATOS POR TITULACIONES.....	6
ESTUDIANTES MATRICULADOS, INSCRITOS Y EN PRÁCTICAS POR TITULACIÓN.....	7
NÚMERO DE ESTUDIANTES EN PRÁCTICAS Y NÚMERO DE PRÁCTICAS REALIZADAS POR TITULACIÓN.....	10
NÚMERO DE ESTUDIANTES DE LA UMH MATRICULADOS, INSCRITOS Y EN PRÁCTICAS (gráfico).....	13
PORCENTAJE DE ESTUDIANTES EN PRÁCTICAS RESPECTO DE LOS INSCRITOS (gráfico).....	14
TAREAS REALIZADAS POR LOS ESTUDIANTES SEGÚN LA TITULACIÓN A LA QUE PERTENECEN.....	15
RELACIÓN DE TUTORES Y NÚMERO DE PRÁCTICAS TUTELADAS POR DEPARTAMENTO Y ÁREA DE CONOCIMIENTO....	53
3. DATOS POR EMPRESAS.....	74
EMPRESAS CON PRÁCTICAS POR TITULACIÓN.....	75
NÚMERO Y PORCENTAJE DE PRÁCTICAS REALIZADAS SEGÚN LA ACTIVIDAD DE LA EMPRESA.....	122



1. DATOS GENERALES



RESUMEN DE DATOS



VARIABLE	TOTAL
Nº DE PRÁCTICAS REALIZADAS	3.868
Nº DE ORGANISMOS COLABORADORES	3.569
Nº DE ESTUDIANTES INSCRITOS	4.375
Nº DE PRÁCTICAS 1:1	1.083
Nº DE ESTUDIANTES EN PRÁCTICAS	2.598
Nº DE REPETICIONES	1.272
PORCENTAJE DE REPETICIONES	32,9 %
Nº TOTAL DE HORAS REALIZADAS	826.018
Nº MEDIO DE HORAS POR ESTUDIANTE	318
Nº DE MESES	12.985
Nº MEDIO DE MESES POR ESTUDIANTE	5
Nº DE PRÁCTICAS REMUNERADAS	661
PORCENTAJE DE PRÁCTICAS REMUNERADAS	17,1 %
DOTACIÓN TOTAL DE LAS EMPRESAS	766.610,02
BECA MEDIA MENSUAL	406,06
RETRIBUCIÓN MEDIA TOTAL POR ESTUDIANTE	1.159,77

RESULTADOS DE CALIDAD

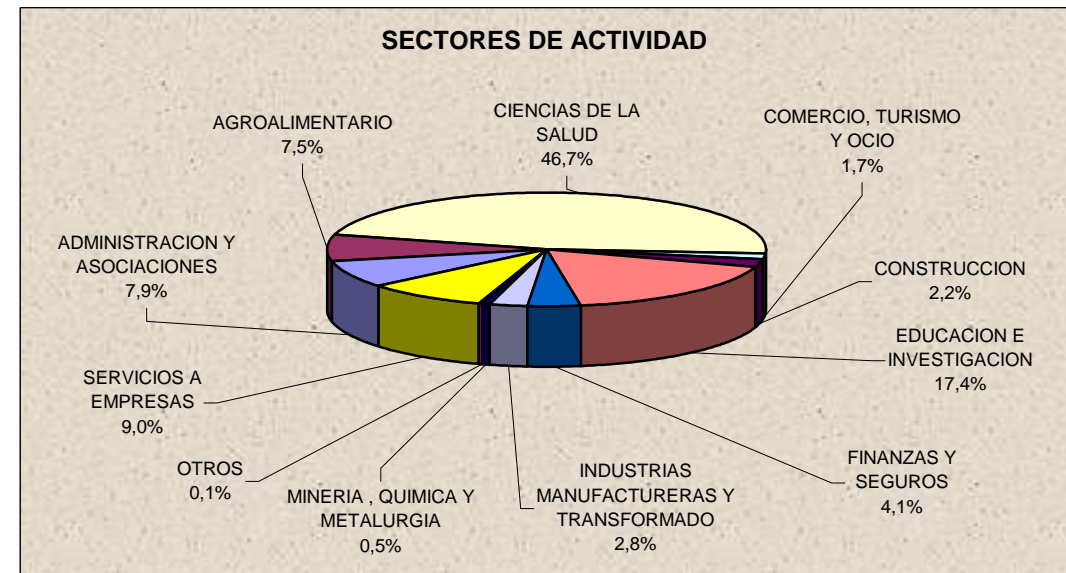
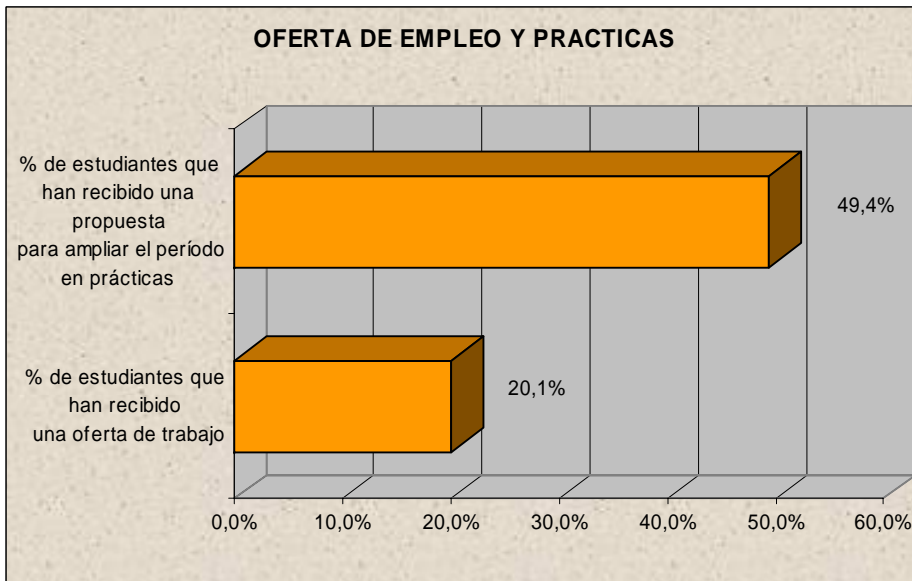
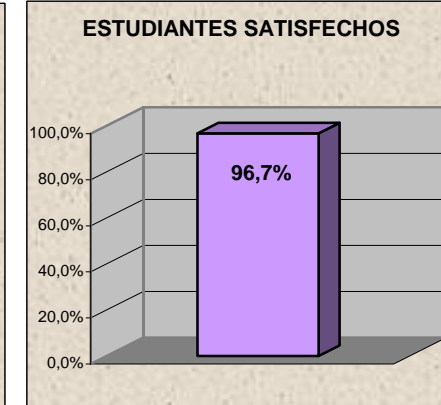
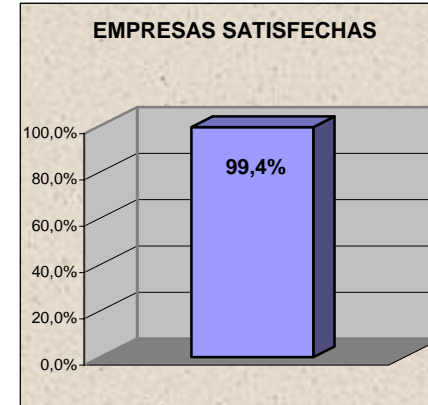
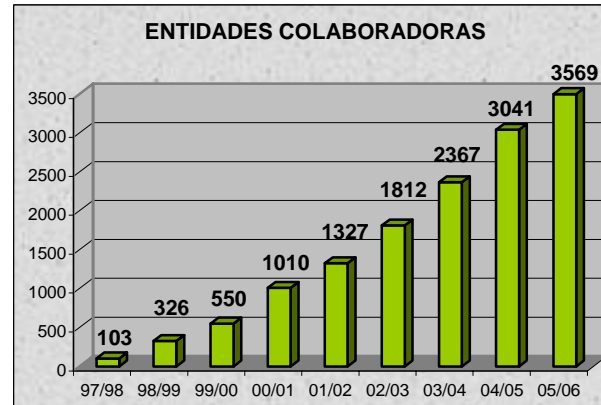



2. DATOS POR TITULACIONES



ESTUDIANTES MATRICULADOS*, INSCRITOS Y EN PRÁCTICAS POR TITULACIÓN



TITULACIÓN	ESTUDIANTES MATRICULADOS (*)	ESTUDIANTES INSCRITOS	ESTUDIANTES EN PRÁCTICAS (**)	% INSCRITOS RESPECTO DE LOS MATRICULADOS	% EN PRÁCTICAS RESPECTO DE LOS INSCRITOS
AUTOMÁTICA Y ROBOTICA (Doctorado)	8	2	1	25,0 %	50,0 %
CAP (C. Asociado)	6	6	4	100,0 %	66,7 %
CIENCIAS Y TECNOLOGÍAS AGRARIAS Y ALIMENTARIAS (Doctorado)	32	1	1	3,1 %	100,0 %
DERECHO, POLÍTICA Y JUSTICIA (Doctorado)	15	1	1	6,7 %	100,0 %
DESARROLLO PROFESIONAL EN ADMINISTRACIÓN DE EMPRESAS (C. Asociado)	6	3	3	50,0 %	100,0 %
DIPLOMADO EN ESTADÍSTICA	58	46	14	79,3 %	30,4 %
DIPLOMADO EN FISIOTERAPIA	252	252	252	100,0 %	100,0 %
DIPLOMADO EN PODOLOGÍA	103	72	79	69,9 %	109,7 %
DIPLOMADO EN RELACIONES LABORALES	188	135	111	71,8 %	82,2 %
DIPLOMADO EN TERAPIA OCUPACIONAL	240	240	240	100,0 %	100,0 %
DIRECCIÓN Y TRIBUTACIÓN DE LA EMPRESA (Doctorado)	32	2	2	6,3 %	100,0 %
DOC. CIENCIAS FINANCIERAS Y ESTADÍSTICAS	1	1	1	100,0 %	100,00 %
ESPECIALISTA EN MEDICINA DEL TRABAJO (C. Asociado)	62	58	52	93,5 %	89,7 %
ESPECIALISTA UNIVERSITARIO EN DROGODEPENDENCIAS (C. Asociado)	17	15	10	88,2 %	66,7 %
INGENIERO AGRÓNOMO	404	288	101	71,3 %	35,1 %
INGENIERO DE MATERIALES (2º ciclo)	17	11	2	64,7 %	18,2 %
INGENIERO DE TELECOMUNICACIÓN	325	249	75	76,6 %	30,1 %
INGENIERO INDUSTRIAL	336	262	110	78,0 %	42,0 %
INGENIERO TÉCNICO AGRÍCOLA EXPLOTACIONES AGROPECUARIAS	105	79	21	75,2%	26,6 %
INGENIERO TÉCNICO AGRÍCOLA HORTOFRUTICULTURA Y JARDINERÍA	249	179	65	71,9%	36,3 %



ESTUDIANTES MATRICULADOS*, INSCRITOS Y EN PRÁCTICAS POR TITULACIÓN



TITULACIÓN	ESTUDIANTES MATRICULADOS (*)	ESTUDIANTES INSCRITOS	ESTUDIANTES EN PRÁCTICAS (**)	% INSCRITOS RESPECTO DE LOS MATRICULADOS	% EN PRÁCTICAS RESPECTO DE LOS INSCRITOS
INGENIERO TÉCNICO AGRÍCOLA INDUSTRIAS AGRARIAS Y ALIMENTARIAS	143	113	38	79,0 %	33,6 %
INGENIERO TÉCNICO DE TELECOMUNICACIÓN SISTEMAS DE TELECOMUNICACIÓN	187	154	38	82,4 %	24,7 %
INGENIERO TÉCNICO DE TELECOMUNICACIÓN SISTEMAS ELECTRÓNICOS	158	122	27	77,2 %	22,1 %
INGENIERO TÉCNICO EN INFORMÁTICA DE GESTIÓN	91	75	25	82,4 %	33,3 %
INGENIERO TÉCNICO INDUSTRIAL MECÁNICA	148	121	58	81,8 %	47,9 %
LICENCIADO EN ADMINISTRACIÓN Y DIRECCIÓN DE EMPRESAS	136	108	57	79,4 %	52,8 %
LICENCIADO EN ANTROPOLOGÍA SOCIAL Y CULTURAL (2º ciclo)	158	69	9	43,7 %	13,0 %
LICENCIADO EN BELLAS ARTES	158	119	70	75,3 %	58,8 %
LICENCIADO EN BIOQUÍMICA (2º ciclo)	42	26	12	61,9 %	46,2 %
LICENCIADO EN CIENCIA Y TECNOLOGÍA DE LOS ALIMENTOS (2º ciclo)	102	67	28	65,7 %	41,8 %
LICENCIADO EN CIENCIAS ACTUARIALES Y FINANCIERAS (2º ciclo)	50	33	17	66,0 %	51,5 %
LICENCIADO EN CIENCIAS AMBIENTALES	305	255	128	83,6 %	50,2 %
LICENCIADO EN CIENCIAS POLÍTICAS Y DE LA ADMINISTRACIÓN (2º ciclo)	178	94	38	52,8 %	40,4 %
LICENCIADO EN CIENCIAS Y TÉCNICAS ESTADÍSTICAS (2º ciclo)	42	26	9	61,9 %	34,6 %
LICENCIADO EN DERECHO	174	125	53	71,8 %	42,4 %
LICENCIADO EN ENOLOGÍA (2º ciclo)	61	47	29	77,0 %	61,7 %
LICENCIADO EN FARMACIA	234	172	136	73,5 %	79,1 %
LICENCIADO EN INVESTIGACIÓN Y TÉCNICAS DE MERCADO (2º ciclo)	64	45	17	70,3 %	37,8 %
LICENCIADO EN MEDICINA	439	439	439	100,0 %	100,0 %
LICENCIADO EN PSICOLOGÍA	277	229	199	82,7 %	86,9 %
MAESTRIA INTERNACIONAL EN DROGODEPENDENCIAS (C. Asociado)	8	1	1	12,5 %	100,0 %



ESTUDIANTES MATRICULADOS*, INSCRITOS Y EN PRÁCTICAS POR TITULACIÓN



TITULACIÓN	ESTUDIANTES MATRICULADOS (*)	ESTUDIANTES INSCRITOS	ESTUDIANTES EN PRÁCTICAS (**)	% INSCRITOS RESPECTO DE LOS MATRICULADOS	% EN PRÁCTICAS RESPECTO DE LOS INSCRITOS
MASTER DE TECNOLOGIA Y NUTRICION DE LA DIETA MEDITERRANEA (C. Asociado)	1	1	1	100,0 %	100,0 %
MASTER EN AUDITORIA Y GESTIÓN EMPRESARIAL (C. Asociado)	4	4	4	100,0 %	100,0 %
MASTER EN COMUNICACIÓN OLEA EUROPEA (C. Asociado)	1	1	1	100,0 %	100,0 %
MASTER EN FORMACION EN ALTO RENDIMIENTO DEPORTIVO (C. Asociado)	8	8	6	100,0 %	75,0 %
MASTER EN GESTION Y ADMON EMPRESA COMERCIAL (C. Asociado)	1	1	1	100,0 %	100,0 %
PSICOLOGIA DE LA SALUD (Doctorado)	28	7	6	25,0 %	85,7 %
TECNICO ESP. SUP. EN PROTOCOLO Y RELACIONES INSTITUCIONALES (C. Asociado)	8	8	4	100,0 %	50,0 %
TERRITORIOS ARTISTICOS CONTEMPORANEOS (Doctorado)	28	1	1	3,6 %	100,0 %
TITULO DE EXPERTO EN HABILIDADES Y COMPETENCIAS PROFESIONALES (C. Asociado)	2	2	1	100,0 %	50,0 %
TOTAL	5692	4375	2598	76,9 %	59,4 %

(*) Se han considerado sólo los estudiantes con posibilidad de realizar prácticas, es decir, aquellos que tuviesen superado el 50% de los créditos correspondientes a su titulación así como cualquier estudiante matriculado en alguna carrera de 2º ciclo.

(**) El número de estudiantes según, la repetición de prácticas por titulación, es decir, puede haber estudiantes que hayan hecho prácticas con una o más titulaciones en el mismo curso.



NÚMERO DE ESTUDIANTES EN PRÁCTICAS Y DE PRÁCTICAS REALIZADAS POR TITULACIÓN



TITULACIÓN	ESTUDIANTES EN PRÁCTICAS (*)	% DE ESTUDIANTES EN PRÁCTICAS	Nº PRÁCTICAS REALIZADAS	% DE PRÁCTICAS REALIZADAS
AUTOMATICA Y ROBOTICA (Doctorado)	1	0.0%	1	0.0%
CAP (C. Asociado)	4	0.2%	7	0.2%
CIENCIAS Y TECNOLOGIAS AGRARIAS Y ALIMENTARIAS (Doctorado)	1	0.0%	1	0.0%
DERECHO, POLITICA Y JUSTICIA (Doctorado)	1	0.0%	4	0.1%
DESARROLLO PROFESIONAL EN ADMINISTRACION DE EMPRESAS (C. Asociado)	3	0.1%	3	0.1%
DIPLOMADO EN ESTADÍSTICA	14	0.5%	21	0.5%
DIPLOMADO EN FISIOTERAPIA	252	9.7%	553	14.3%
DIPLOMADO EN PODOLOGÍA	79	3.0%	140	3.6%
DIPLOMADO EN RELACIONES LABORALES	111	4.3%	142	3.7%
DIPLOMADO EN TERAPIA OCUPACIONAL	240	9.2%	371	9.6%
DIRECCION Y TRIBUTACION DE LA EMPRESA (Doctorado)	2	0.1%	8	0.2%
DOC. CIENCIAS FINANCIERAS Y ESTADISTICAS	1	0.0%	1	0.0%
ESPECIALISTA EN MEDICINA DEL TRABAJO (C. Asociado)	52	2.0%	52	1.3%
ESPECIALISTA UNIVERSITARIO EN DROGODEPENDENCIAS (C. Asociado)	10	0.4%	10	0.3%
INGENIERO AGRÓNOMO	101	3.9%	126	3.3%
INGENIERO DE MATERIALES (2º ciclo)	2	0.1%	2	0.1%
INGENIERO DE TELECOMUNICACIÓN	75	2.9%	99	2.6%
INGENIERO INDUSTRIAL	110	4.2%	141	3.6%
INGENIERO TÉCNICO AGRÍCOLA EXPLOTACIONES AGROPECUARIAS	21	0.8%	26	0.7%
INGENIERO TÉCNICO AGRÍCOLA HORTOFRUTICULTURA Y JARDINERÍA	65	2.5%	74	1.9%
INGENIERO TÉCNICO AGRÍCOLA INDUSTRIAS AGRARIAS Y ALIMENTARIAS	38	1.5%	49	1.3%
INGENIERO TÉCNICO DE TELECOMUNICACIÓN SISTEMAS DE	38	1.5%	51	1.3%



NÚMERO DE ESTUDIANTES EN PRÁCTICAS Y DE PRÁCTICAS REALIZADAS POR TITULACIÓN



TITULACIÓN	ESTUDIANTES EN PRÁCTICAS (*)	% DE ESTUDIANTES EN PRÁCTICAS	Nº PRÁCTICAS REALIZADAS	% DE PRÁCTICAS REALIZADAS
TELECOMUNICACIÓN				
INGENIERO TÉCNICO DE TELECOMUNICACIÓN SISTEMAS ELECTRÓNICOS	27	1.0%	29	0.7%
INGENIERO TÉCNICO EN INFORMÁTICA DE GESTIÓN	25	1.0%	41	1.1%
INGENIERO TÉCNICO INDUSTRIAL MECÁNICA	58	2.2%	74	1.9%
LICENCIADO EN ADMINISTRACIÓN Y DIRECCIÓN DE EMPRESAS	57	2.2%	75	1.9%
LICENCIADO EN ANTROPOLOGÍA SOCIAL Y CULTURAL (2º ciclo)	9	0.3%	10	0.3%
LICENCIADO EN BELLAS ARTES	70	2.7%	126	3.3%
LICENCIADO EN BIOQUÍMICA (2º ciclo)	12	0.5%	20	0.5%
LICENCIADO EN CIENCIA Y TECNOLOGÍA DE LOS ALIMENTOS (2º ciclo)	28	1.1%	37	1.0%
LICENCIADO EN CIENCIAS ACTUARIALES Y FINANCIERAS (2º ciclo)	17	0.7%	24	0.6%
LICENCIADO EN CIENCIAS AMBIENTALES	128	4.9%	193	5.0%
LICENCIADO EN CIENCIAS POLÍTICAS Y DE LA ADMINISTRACIÓN	38	1.5%	56	1.4%
LICENCIADO EN CIENCIAS Y TÉCNICAS ESTADÍSTICAS (2º ciclo)	9	0.3%	11	0.3%
LICENCIADO EN DERECHO	53	2.0%	69	1.8%
LICENCIADO EN ENOLOGÍA (2º CICLO)	29	1.1%	38	1.0%
LICENCIADO EN FARMACIA	136	5.2%	186	4.8%
LICENCIADO EN INVESTIGACIÓN Y TÉCNICAS DE MERCADO (2º CICLO)	17	0.7%	32	0.8%
LICENCIADO EN MEDICINA	439	16.9%	582	15.1%
LICENCIADO EN PSICOLOGÍA	199	7.7%	347	9.0%
MAESTRIA INTERNACIONAL EN DROGODEPENDENCIAS (C. Asociado)	1	0.0%	1	0.0%
MASTER DE TECNOLOGIA Y NUTRICION DE LA DIETA MEDITERRANEA (C. Asociado)	1	0.0%	1	0.0%



NÚMERO DE ESTUDIANTES EN PRÁCTICAS Y DE PRÁCTICAS REALIZADAS POR TITULACIÓN



TITULACIÓN	ESTUDIANTES EN PRÁCTICAS (*)	% DE ESTUDIANTES EN PRÁCTICAS	Nº PRÁCTICAS REALIZADAS	% DE PRÁCTICAS REALIZADAS
MASTER EN AUDITORIA Y GESTIÓN EMPRESARIAL (C. Asociado)	4	0.2%	5	0.1%
MASTER EN COMUNICACIÓN OLEA EUROPEA (C. Asociado)	1	0.0%	1	0.0%
MASTER EN FORMACION EN ALTO RENDIMIENTO DEPORTIVO (C. Asociado)	6	0.2%	6	0.2%
MASTER EN GESTION Y ADMON EMPRESA COMERCIAL (C. Asociado)	1	0.0%	1	0.0%
PSICOLOGIA DE LA SALUD (Doctorado)	6	0.2%	11	0.3%
TECNICO ESP. SUP. EN PROTOCOLO Y RELACIONES INSTITUCIONALES (C. Asociado)	4	0.2%	6	0.2%
TERRITORIOS ARTISTICOS CONTEMPORANEOS (Doctorado)	1	0.0%	1	0.0%
TITULO DE EXPERTO EN HABILIDADES Y COMPETENCIAS PROFESIONALES (C. Asociado)	1	0.0%	1	0.0%
TOTAL	2598	100%	3867	100%

(*) El número de estudiantes según, la repetición de prácticas por titulación, es decir, puede haber estudiantes que hayan hecho prácticas con una o más titulaciones en el mismo curso.

Nº ESTUDIANTES MATRICULADOS*, INSCRITOS Y EN PRÁCTICAS POR TITULACIÓN

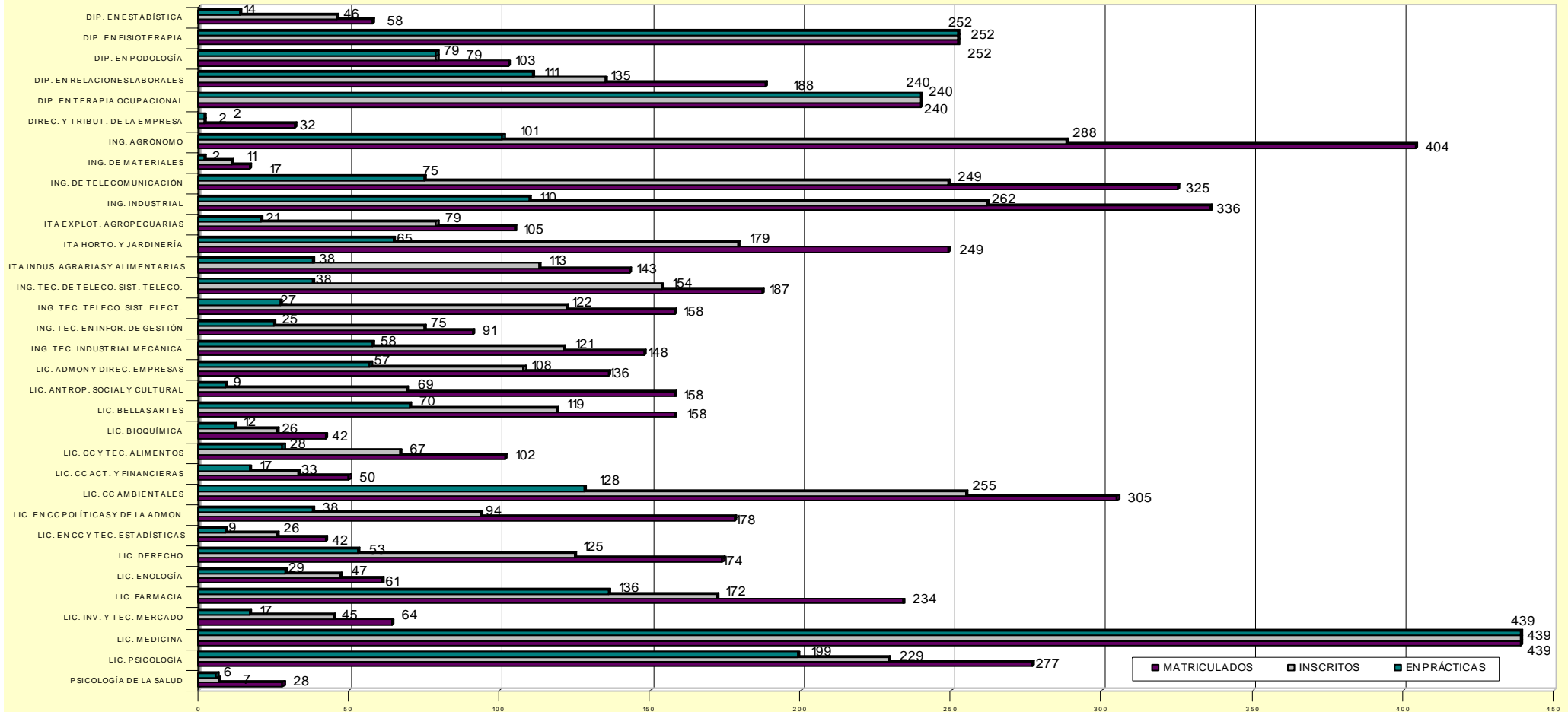



PORCENTAJE DE ESTUDIANTES EN PRÁCTICAS RESPECTO A LOS INSCRITOS

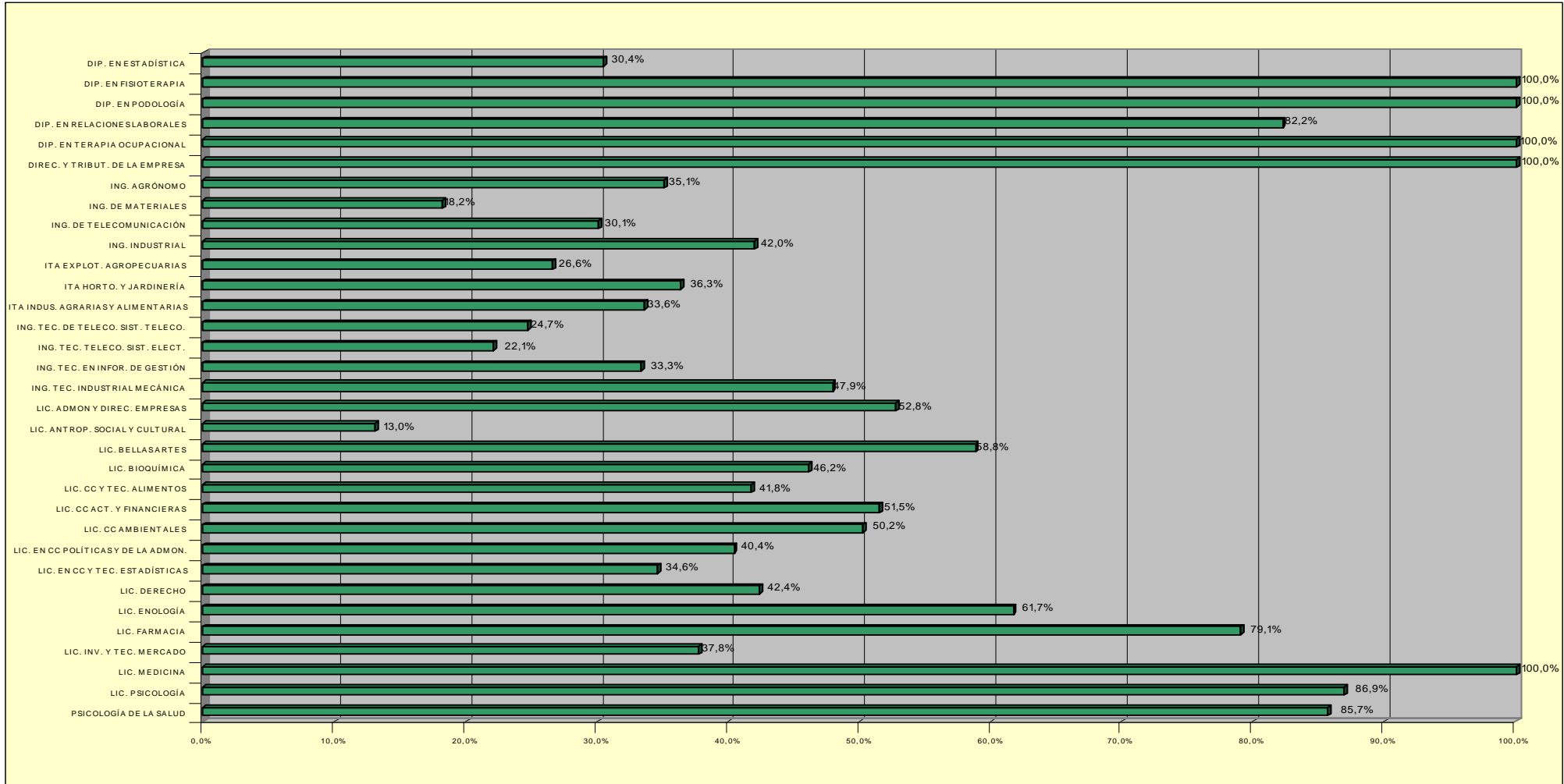



TAREAS REALIZADAS POR LOS ESTUDIANTES SEGÚN LA TITULACIÓN A LA QUE PERTENECEN



TITULACIÓN	TAREAS
AUTOMÁTICA Y ROBOTICA (DOCTO)	APRENDIZAJE Y APOYO AL JEFE DE LOGÍSTICA DE LA FÁBRICA EN LAS TAREAS DE IMPLANTACIÓN DE MÓDULOS DE ALMACENES DEL SISTEMA SAP
CAP (CASOC)	APOYO PARA LA AUDITORIA DE LA ISO 14001 CONTROL ANALÍTICO Y DE PROCESO BIOLÓGICO DE LA EDAR DE ALGOROS (ELCHE) FUNCIONES EN DISTINTOS DEPARTAMENTOS DE LA SECCIÓN FORESTAL, CONSISTENTE EN ANÁLISIS DE EXPEDIENTES PROPIOS DE LA SECCIÓN: OCUPACIONES, APROVECHAMIENTOS, SUBVENCIONES, INCORPORACIÓN DE DOCUMENTOS, ETC PROPIAS DE ASESORIA LABORAL
CIENCIAS Y TECNOLOGÍAS AGRARIAS Y ALIMENTARIAS (DOCTO)	COLABORACIÓN EN TAREAS DE INVESTIGACIÓN EN ALIMENTOS FUNCIONALES
DERECHO, POLÍTICA Y JUSTICIA (DOCTO)	ESTUDIO Y REVISIÓN DE EXPEDIENTES PARA SU ARCHIVO INFORMÁTICO
DESARROLLO PROFESIONAL EN ADMINISTRACIÓN DE EMPRESAS (CASOC)	PRACTICAS DE DERECHO PROPIAS DE OFICINA BANCARIA
DIPLOMADO EN ESTADÍSTICA	ATENCIÓN PERSONALIZADA A CLIENTES, VENTA DE PRODUCTOS FINANCIEROS, TAREAS ADMINISTRATIVAS. FUNCIONES ADMINISTRATIVAS DE CAJA CENTRALITA, ARCHIVO, ETIQUETAS, CONTABILIZACIÓN, FACTURACIÓN DINAMIZAR CLASES DE INICIACIÓN A INTERNET. CLASES PRESENCIALES APOYADAS EN UNA PLATAFORMA DINAMIZAR CURSOS MULTIMEDIA DE INTERNET BÁSICO EN EL AULA PROP DE ALICANTE ESTUDIO SOBRE LOS ESTUDIANTES QUE REALIZAN PRACTICAS. ESTUDIO SOBRE LAS EMPRESAS. ESTUDIO DE LA DIFUSIÓN DEL OBSERVATORIO EN LA COMUNIDAD UNIVERSITARIA. ESTUDIO DEL POTENCIAL EMPRENDEDOR ESTUDIOS ESTADÍSTICOS IMPLANTACIÓN DE UN SERVIDOR ON-LINE DE EXÁMENES



TAREAS REALIZADAS POR LOS ESTUDIANTES SEGÚN LA TITULACIÓN A LA QUE PERTENECEN



TITULACIÓN

TAREAS

DIPLOMADO EN FISIOTERAPIA

GESTION ESTADISTICA DE BASES DE DATOS

MEMORIA DE ACTIVIDADES DEPORTIVAS

PROPIAS DE ENTIDAD FINANCIERA

SEGUIMIENTO DE ENCUESTAS 2005/06

TAREAS ADMINISTRATIVAS, CAJA, ETC.

ELECTROTERAPIA, TERAPIAS MANUALES, VENDAJES, TECNICAS ESPECIFICAS DE FISIOTERAPIA...

ACTIVIDADES PROPIAS DE FISIOTERAPIA

APOYO AL FISIOTERAPEUTA EN LA SALA DE REHABILITACION DE ENFERMOS NEUROLOGICOS

ASISTENCIA AL FUTBOL BASE COMO FISIOTERAPEUTA EN PRACTICAS

ASISTENCIA FISIOTERAPEUTICA A EQUIPOS DE FUTBOL BASE

ASISTENCIA Y TRATAMIENTO DE LESIONES DEPORTIVAS

ATENCION A PERSONAS CON PROBLEMAS DE MOVILIDAD Y MOTRICIDAD, CON AYUDA DE MOVILIZACIONES EN PISCINA Y GIMNASIO.

COLABORAR CON LA TITULAR EN LA REHABILITACION DE PACIENTES Y COMPLETAR MI FORMACION PRACTICA.

ESPECIFICAS DE LA DIPLOMATURA DE FISIOTERAPIA

FISIOTERAPIA DE ATENCION TEMPRANA

FISIOTERAPIA EN GERIATRIA Y PACIENTES DEPENDIENTES



TAREAS REALIZADAS POR LOS ESTUDIANTES SEGÚN LA TITULACIÓN A LA QUE PERTENECEN



TITULACIÓN

TAREAS

DIPLOMADO EN PODOLOGÍA

PRACTICAS OBLIGATORIAS ESTANCIAS CLÍNICAS I DE SEGUNDO CURSO DE LA DIPLOMATURA DE FISIOTERAPIA

PREVENCIÓN Y TRATAMIENTO DE LESIONES DEPORTIVAS EN UN EQUIPO DE BALONCESTO MASCULINO DE LA LIGA NACIONAL EBA

PROPIAS DE FISIOTERAPIA EN EL DEPARTAMENTO DE REHABILITACION DEL CENTRO DE SALUD

REALIZAR PRACTICAS DE PEDIATRIA EN EL COLEGIO PUBLICO MIGUEL HERNANDEZ

FISIOTERAPIA EN NEUROLOGIA

REHABILITACION PSICOMOTRIZ

SEGUIMIENTO DE ENCUESTAS 2005/06

SERVICIO DE FISIOTERAPIA AL FUTBOL BASE

TAREAS RELACIONADAS CON LA FISIOTERAPIA

TRATAMIENTO DE NIÑOS CON DISCAPACIDADES PSIQUICAS Y FISICAS. TRATAMIENTOS TRAUMATOLOGICOS, MANEJO DE APARATO DE ELECTROTERAPIA, VALORACIONES DE RAQUIS Y ESPALDA Y ALGUN TRATAMIENTO DE NEUROLOGICOS

ACTIVIDAD CLINICA Y QUIRURGICA

ACTIVIDAD ORTOPODOLOGICA, QUIROPODOLOGICA Y QUIRURGICA

APOYO EN DOCENCIA PRACTICA DE LAS ASIGANTURAS. AMPLIAR CONOCIMIENTOS SOBRE LA PATOMECANICA DEL PIE. DESARROLLO DE HABILIDADES DOCENTES EN PODOLOGIA. ANALISIS DE TRABAJOS PRACTICOS

APRENDIZAJE INTEGRAL DEL FUNCONAMIENTO DE UNA CLINICA PODOLOGICA

ASISTENCIA PODOLOGICA A LOS PEREGRINOS DEL CAMINO DE SANTIAGO



TAREAS REALIZADAS POR LOS ESTUDIANTES SEGÚN LA TITULACIÓN A LA QUE PERTENECEN



TITULACIÓN

TAREAS

AYUDANTE DE PODOLOGIA: OBSERVACION, LIMPIEZA DE MATERIAL, HISTORIAS CLINICAS, ETC.

COLABORACION EN EL SEGUIMIENTO DE LOS PACIENTES QUE ACUDAN A CLINICA PODOLOGICA INTEGRADA. COLABORADOR EN LAS PRACTICAS DE LA ASIGNATURA CLINICA PODOLOGICA INTEGRADA.

COORGANIZACION PRACTICAS DE PODOLOGIA FISICA, TAREAS DE EXPLORACIONES MUSCULARES Y ARTICULARES; TECNICAS DE TERAPIA MANUAL. TRABAJOS DE INVESTIGACION SOBRE TRATAMIENTOS DE PROBLEMAS Y ENFERMEDADES

DESINFECCION Y PREPARADO DE MATERIAL, AYUDANTE EN TOMA DE MOLDES Y EN LA REALIZACION DE LAS CIRUGIAS

INICIACION EN LA PRACTICA CLINICA. INICIACIÓN A LA PODOLOGÍA

INTRODUCCION A LA CLINICA PODOLOGICA

LAS TAREAS HA REALIZAR EN CLINICA PODOLOGICA MARIA JOSE CUERDA SERAN LAS PROPIAS DE LA ACTIVIDAD DIARIA PODOLOGICA.

LLEVAR A LA PRACTICA DIARIA CON EL PACIENTE TODOS LOS CONOCIMIENTOS Y APTITUDES ADQUIRIDAS DURANTE LOS CORRESPONDIENTES CURSOS ACADEMICOS.

MEJORAR EL CONOCIMIENTO DE LA CIRUGIA Y DEL TRATAMIENTO ORTOPEDICO DEL PIE

PRACTICAS OBLIGATORIAS DE LA ASIGNATURA CLINICA PODOLOGICA INTEGRADA

PREPARADO Y DESINFECCION DE MATERIAL, AYUDANTE EN LA TOMA DE MOLDES Y EN LA REALIZACION DE CIRUGIAS

QUIROPODIAS, EXPLORACION DE LA MARCHA, CIRUGIA UNGUEAL, AFECTACIONES EN EL PIE (PAPILOMAS, INFECCIONES UNGUEALES...)

REALIZACION DE TAREAS PODOLOGICAS COMO: QUIROPODIAS, EXPLORACIONES A PACIENTES Y DIVERSOS TRATAMIENTOS



TAREAS REALIZADAS POR LOS ESTUDIANTES SEGÚN LA TITULACIÓN A LA QUE PERTENECEN



TITULACIÓN

TAREAS

DIPLOMADO EN RELACIONES LABORALES

SEGUIMIENTO DE ENCUESTAS 2005/06

TRATAMIENTO DE PACIENTES DIABÉTICOS: EVALUACIÓN DE GRADO DE RIESGO, AYUDA EN DECISIÓN E INSTAURACIÓN DEL TRATAMIENTO NECESARIO ORTOPODOLÓGICO Y QUIROPODOLÓGICO Y ASISTENCIA A TRATAMIENTO ÚLCERAS

TRATAMIENTOS QUIROPODOLÓGICOS Y ORTOPODOLÓGICOS

ADMINISTRACIÓN DE RECURSOS HUMANOS Y CONTABILIDAD

APOYO A LAS TAREAS DEL DEPARTAMENTO DE ADMINISTRACIÓN DE PERSONAL

APOYO AL DEPARTAMENTO DE RECURSOS HUMANOS: NOMINAS, CONTRATOS, Y RELACIONES LABORALES CON EL PERSONAL DE LA ADMINISTRACIÓN.

BUSQUEDA DE EMPRESAS COLABORADORAS PARA LA REALIZACIÓN DE PRÁCTICAS DE ESTUDIANTES DE LA UMH (PROGRAMA 1:100)

COLABORACIÓN EN GESTIÓN ADMINISTRATIVA

COLABORACIÓN EN LOS DPTOS. ECONÓMICO-FINANCIERO, PRESTACIONES AT Y AFILIACIÓN-COTIZACIÓN.

CONSULTORÍA SOPORTE DE APLICACIONES DE DESPACHOS PROFESIONALES, RESOLUCIÓN DE DUDAS A CLIENTES, FORMACIÓN, INSTALACIÓN Y PUESTA EN MARCHA.

EMISIÓN DE FACTURAS, COBRO DE FACTURAS, GESTIONES BANCARIAS

FACTURACIÓN, ARCHIVAR DOCUMENTOS, HABLAR CON PROVEEDORES, CONTABILIDAD LABORES ADMINISTRATIVAS EN LOS DPTOS. DE PRESTACIONES AT, AFILIACIÓN-COTIZACIÓN, CONTINGENCIAS COMUNES Y ECONÓMICO-FINANCIERO.

PARTICIPACIÓN EN LA IMPLANTACIÓN DEL SISTEMA BÁSICO DE CALIDAD, EN LO REFERENTE AL APARTADO DE PERSONAL.



TAREAS REALIZADAS POR LOS ESTUDIANTES SEGÚN LA TITULACIÓN A LA QUE PERTENECEN



TITULACIÓN

TAREAS

DIPLOMADO EN TERAPIA OCUPACIONAL

AYUDAR EN TALLERES DE GRUPO DE AUTOAYUDA, EDUCACION PARA LA SALUD, HABILIDADES SOCIALES, RELAJACION, INSERCIÓN LABORAL, NUEVAS TECNOLOGIAS Y PREVENCIÓN DE RECAIDAS.

ACOMPANAMIENTO A LOS DIFERENTES T.O DE LA UNIDAD OBSERVANDO SUS FUNCIONES

APOYO EN HABITOS

AYUDAR EN LOS TALLERES DE HABILIDADES SOCIALES CON ADOLESCENTES, ENTREVISTA FAMILIAR, TRABAJO GRUPAL FAMILIAR Y ACTIVIDADES LUDICAS

COLABORAR CON LA TERAPEUTA OCUPACIONAL EN LAS DIVERSAS TAREAS QUE REALIZA EN EL CENTRO

DESEMPEÑO DE TAREAS PROPIAS DE TO, MAS CONCRETAMENTE:
DESAYUNO/COMIDA (AVD), TELLERES DE MANUALIDADES Y PSICOMOTRICIDAD.

DESING AND IMPLEMENTATION OF A PROGRAM OF INTERVENTION OF OCCUPATIONAL THERAPY IN DIVERSE AREAS OF PERFORMANCE

DISEÑO, APLICACION Y EVALUACION DE UN PROGRAMA DE INTERVENCION EN TERAPIA OCUPACIONAL ADECUADO AL GRADO DE DISCAPACIDAD Y DEFICIT DE UN USUARIO

*ENTRETENIMIENTO Y AYUDA SOCIAL Y CULTURAL AL RESIDENTE

*EVALUACION Y AYUDA COGNITIVA DEL RESIDENTE

ESTIMULACION COGNITIVA EN TALLERES.

VISITAS A DOMICILIO - ESTIMULACION Y ASESORAMIENTO

FAMILIARIZARSE CON EL COLECTIVO DE ENFERMOS DE SALUD MENTAL Y EL CONTEXTO DE HOSPITALIZACION E INSTITUCIONALIZACION



TAREAS REALIZADAS POR LOS ESTUDIANTES SEGÚN LA TITULACIÓN A LA QUE PERTENECEN



TITULACIÓN

TAREAS

DIRECCION Y TRIBUTACION DE LA EMPRESA (DOCTO)

ESTUDIO SOBRE LOS ESTUDIANTES QUE REALIZAN PRACTICAS, ESTUDIOS SOBRE LAS EMPRESAS, ESTUDIO DE LA DIFUSION DEL OBSERVATORIO EN LA COMUNIDAD UNIVERSITARIA, ESTUDIO DEL POTENCIAL EMPRENDEDOR

ESTUDIOS SOBRE CREACION DE EMPRESAS

DOC. CIENCIAS FINANCIERAS Y ESTADISTICAS (TUTELA ACADEMICA)
(CASOC)

ACTIVIDADES DE INVESTIGACION RELACIONADAS CON LOS PROYECTOS QUE SE ESTEN LLEVANDO A CABO (BUSQUEDAS BIBLIOGRAFICAS, PASE CUESTIONARIOS, INTRODUCCION DATOS EN APLICACIONES INFORMATICAS,...)

ESPECIALISTA EN MEDICINA DEL TRABAJO (CASOC)

VIGILANCIA DE LA SALUD

ESPECIALISTA UNIVERSITARIO EN DROGODEPENDENCIAS (CASOC)

ACOMPAÑAMIENTO AL PSICOLOGO EN SUS TERAPIAS INDIVIDUALES Y DE GRUPO, PARTICIPACION EN ESTAS, LLEVAR REGISTROS DE ORINA, RECEPCION EN ALGUN MOMENTO.

APRENDIZAJE DEL FUNCIONAMIENTO DE LA UNIDAD Y DE LA LABOR DE SUS MIEMBROS

CONOCIMIENTO DEL FUNCIONAMIENTO DE LA VV TUTELADA, PARTICIPACION EN EL FUNCIONAMIENTO DE LA MISMA.PLANIF Y PARTICIPAR EN PROGRAMA DE OCIO Y TPO LIBRE EN FIN DE SEMANA.

EVALUACION Y DIAGNOSTICO

TERAPIA GRUPAL INDIVIDUAL:

_HABILIDADES SOCIALES

_PREVENCION RECAIDAS

_ENTREVISTA MOTIVACIONAL Y MANEJO EMOCIONAL

_SEGUIMIENTO INDIVIDUAL

TERAPEUTA AYUDANTE EN :

-PSICOTERAPIA INDIVIDUAL.

_TERAPIA DE GRUPO

TRATAMIENTO COGNITIVO-CONDUCTUAL DE LAS ADICCIONES Y TRASTORNOS EMOCIONALES



TAREAS REALIZADAS POR LOS ESTUDIANTES SEGÚN LA TITULACIÓN A LA QUE PERTENECEN



TITULACIÓN

TAREAS

INGENIERO AGRÓNOMO (2º CICLO)

ANÁLISIS DE CALIDAD DE ZUMOS Y CONSERVAS

ANÁLISIS PROPIOS DE CALIDAD Y CONTROL DE PROCESOS EN DEPURACIÓN, ASÍ COMO BALANCES DE MATERIA

APOYO A LA INVESTIGACIÓN EN TRABAJO DE CAMPO Y REDACCIÓN DE INFORMES

APRENDIZAJE DE LAS TÉCNICAS DE PODA Y REVISIÓN DEL RIEGO Y ABONADO

ASESORAMIENTO TÉCNICO Y AYUDA EN LAS TAREAS PROPIAS DE LA EXPLOTACIÓN

ASISTENTE GREEN KEEPER PARA EL MANTENIMIENTO DE LOS DOS CAMPOS DE GOLF DE BENIDORM

ATENCIÓN AL PÚBLICO, COOPERACIÓN CON EL CLUB ERASMUS. APOYO ADMINISTRATIVO A LA ORI.

AYUDA AL PROFESOR A REALIZAR LAS PRÁCTICAS DE INFORMÁTICA EN LA ASIGNATURA DE JARDINERÍA

BUSQUEDA DE EMPRESAS COLABORADORAS PARA LA REALIZACIÓN DE PRÁCTICAS DE ESTUDIANTES DE LA UMH (PROGRAMA 1:100)

CÁLCULO, DISEÑO E INSTALACIÓN DE INSTALACIONES ALIMENTADAS POR ENERGÍA SOLAR

COLABORACIÓN EN CONTROL Y MANEJO DE ANIMALES PARA LA REALIZACIÓN DE PRÁCTICAS DE LAS DISTINTAS ASIGNATURAS DEL ÁREA DE PRODUCCIÓN ANIMAL

COORDINAR INSTALACIONES DE SISTEMAS DE RIEGO

DESARROLLO E IMPLANTACIÓN DE NORMATIVA DE CALIDAD EUREP GAP

DETERMINACIÓN DE LA CALIDAD EN FRUTOS DE PIMIENTO PROCEDENTES DE TÉCNICAS DE CULTIVO CONVENCIONAL Y ECOLÓGICA



TAREAS REALIZADAS POR LOS ESTUDIANTES SEGÚN LA TITULACIÓN A LA QUE PERTENECEN



TITULACIÓN

TAREAS

LABORES DE PROSPECCION EN EL DEPARTAMENTO COMERCIAL

MEDICIONES Y REPLANTEOS DE EMBALSES Y RECUBRIMIENTOS. APLICACION DE PROGRAMAS INFORMATICOS QUE NOS PERMITIRAN OBTENER LOS DATOS NECESARIOS PARA LA EJECUCION DE LAS OBRAS.

MUESTREOS E IDENTIFICACION DE PULGONES Y FAUNA AUXILIAR ASOCIADA EN CITRICOS Y EN FLORA ARVENSE EN PARCELAS DE CUATRO LOCALIDADES DE LA PROVINCIA DE VALENCIA

POTENCIAL BIOLOGICO DE CONTROL DE FITOSEIDOS SOBRE PIOJO ROJO DE CALIFORNIA

VIVERISTICA, PRODUCCION DE PLANTA, ESTUDIOS DE PROYECTOS PARA LICITACIONES, ETC

INGENIERO DE MATERIALES (2º CICLO)

DINAMIZAR CLASES DE INICIACION A INTERNET. CLASES PRESENCIALES APOYADAS EN UNA PLATAFORMA

ESTUDIO SOBRE INGENIERIA DE PRODUCCION

INGENIERO DE TELECOMUNICACIÓN (2º CICLO)

ACTUALIZACION DE LA BASE DE DATOS, MANTENIMIENTO DE SERVIDORES, ATENCION AL CLIENTE EN CASOS DE FALLOS EN SUS TERMINALES.

ANALISIS Y DESARROLLO DE APLICACION INFORMATICA DE MEDICION DE ESTRUCTURAS

APOYO A LAS TAREAS DE MANTENIMIENTO DE REDES INFORMATICAS

APOYO AL DEPARTAMENTO DE CONTROL Y TELECOMUNICACIONES EN EL DESARROLLO DE OFERTAS DE TELECOMUNICACIONES

APOYO EN LAS AULAS INFORMATICAS DE ELCHE

COLABORACION EN CREACION Y MEJORA DE HERRAMIENTAS PARA CONSULTA DE BASES DE DATOS. COLABOR. EN ESTUDIO DE DISEÑOS Y OPTIMIZACION DE LA RED 2G Y 3G Y OPTIMIZ DE RECURSOS. AYUDA EN AUTOMATIZ INDICADORES

DESARROLLO DE UNA APLICACION DE ACCESO A BASE DE DATOS PARA LA GESTION INTERNA PARA INTERPRETAR LOS DATOS MEDIANTE GRAFICOS Y TABLAS DE UNA APLICACION DE TELEMETRIA.



TAREAS REALIZADAS POR LOS ESTUDIANTES SEGÚN LA TITULACIÓN A LA QUE PERTENECEN



TITULACIÓN

TAREAS

DISEÑO Y FABRICACION DE UN SISTEMA DE AUTOMATIZACION PARA VIVIENDAS BASADO EN MICROCONTROLADORES

DISEÑO Y MAQUETACIÓN DE ACTIVIDADES PARA LA DELEGACION GENERAL DE ESTUDIANTES DE LA UMH

ESTUDIO E IMPLEMENTACION DE UN SISTEMA PBX DE CENTRALITAS TELEFONICAS POR SOFTWARE.

HACER UNOS EXPERIMENTOS BASADOS EN EL LIBRO: INTERNET LAB MANUAL SUBPLANTANDO ROUTERS CISCO POR PC'S EN LINUX

IMPLEMENTACION DE PROGRAMA PARA CAMBIO DE FORMATO DE IMAGENES DE DOS SISTEMAS DE PLANIFICACION EN RADIOTERAPIA

INSTALACION Y MANTENIMIENTO DE RED INTERNA, CREACION DE SOFTWARE PROPIO PARA LA EMPRESA, A LA VEZ QUE SE HARA UNA PAGINA WEB PERSONALIZADA, QUE CUBRA LAS NECESIDADES DE LA MISMA.

MANTENIMIENTO Y OPTIMIZACIÓN DE EQUIPOS INFORMÁTICOS

OPTIMIZACION DE LAS COMUNICACIONES VIA RADIO ENTRE EL CENTRO DE CONTROL Y SUS ESTACIONES REMOTAS.

PROYECTOS DE DISEÑO E IMPLEMENTACION DE REDES INALAMBRICAS

PUESTA EN MARCHA DE NUEVAS PRACTICAS DE LABORATORIO EN LAS ASIGNATURAS TEORIA ELECTROMAGNETICA, CAMPOS ELECTROMAGNETICOS Y TRANSMISION POR SOPORTE FISICO

REALIZAR PROYECTOS DE TELECOMUNICACION, ELECTRICIDAD, ETC..., ASI COMO HACER ESTUDIOS Y MEDICIONES DE OBRA EN CURSO.

SIMULACION, FABRICACION Y CARACTERIZACION DE SUSTRATOS FOTONICOS MEDIANTE TECNOLOGIA MICROSTRIP

SOPORTE Y MANTENIMIENTO EN EL AREA DE INFRAESTRUCTURAS Y TELECOMUNICACIONES

TAREAS DE APOYO AL VICERRECTORADO DE RELACIONES INTERNACIONALES

TAREAS EN DEPARTAMENTO DE GSM



TAREAS REALIZADAS POR LOS ESTUDIANTES SEGÚN LA TITULACIÓN A LA QUE PERTENECEN



TITULACIÓN

TAREAS

INGENIERO INDUSTRIAL (2º CICLO)

ABASTECIMIENTO DE GAS NATURAL A UNA POBLACION A PARTIR DE ALMACENAMIENTO DE GAS NATURAL LICUADO

ADJUNTO AL DIRECTOR DE OPERACIONES. PRÁCTICAS. A DESARROLLAR EN EL PARQUE INDUSTRIAL DE ELCHE.

ANALISIS FISICOS DE PRODUCTOS TERMINADO Y SEMI ELABORADO, IGUALACION DE COLORES, PREPARACION MEZCLAS EN LABORATORIO EN FRABRICA DE CAUCHO Y EVA.

APOYO AL EQUIPO DE INGENIERIA EN LAS APERTURAS DE LOCALES COMERCIALES PARA UN NUEVO CENTROCOMERCIAL EN MURCIA

CALCULO DE ESTRUCTURAS Y NAVES,LICENCIAS DE APERTURA DE LOCALES.

CONTROL INFORMATICO DE ENTRADAS Y SALIDAS DE GENERO, MANTENIMIENTO INFORMATICO DE LOS EQUIPOS DE LA EMPRESA, CONTROL DE STOCKS

DESARROLLO DEL SISTEMA DE INVENTARIADO, ORGANIZACION Y NORMALIZACION PARA LOS DISTINTOS DEPARTAMENTOS DOCENTES DEL I.E.S. LA FOIA

DESARROLLO DE PROYECTOS DE AHORRO ENERGETICO EN INSTALACIONES

ELABORACION DE PROYECTOS ACUSTICOS Y DE VIBRACIONES

GEOREFERENCIACION DE LA RED DE BAJA Y MEDIA TENSION

GESTION Y OPTIMIZACION DE RECURSOS

INSTALACION DE PROTECCION CONTRA INCENDIOS EN PLANTA DE ALMACENAMIENTO DE COMBUSTIBLES LIQUIDOS

MODELIZACION DEL COMPORTAMIENTO DEL SISTEMA DE SUSPENSION DE VEHICULOS AUTOMOVILES

TRABAJOS RELACIONADOS CON LA GESTION, SUPERVISION Y TRADUCCION DE DOCUMENTOS RELACIONADOS CON LA CALIDAD , SEGURIDAD Y ORGANIZACION INDUSTRIAL DE LA EMPRESA



TAREAS REALIZADAS POR LOS ESTUDIANTES SEGÚN LA TITULACIÓN A LA QUE PERTENECEN



TITULACIÓN

TAREAS

INGENIERO TÉCNICO AGRÍCOLA EXPLOTACIONES AGROPECUARIAS

APRENDIZ DE JEFE DE OBRA

AYUDA EN TAREAS ADMINISTRATIVAS

COLABORACION EN CONTROL Y MANEJO DE ANIMALES PARA LA REALIZACION DE PRACTICAS DE LAS DISTINTAS ASIGNATURAS DEL AREA DE PRODUCCION ANIMAL

COLABORACION EN LABORES DE DIRECCION DE OBRA DURANTE LA CONSTRUCCION DE LA E.D.A.R. DE TORREVIEJA

DISEÑO Y ESTRUCTURACION DE JARDINES, DIMENSIONADO DE LAS REDES DE RIEGO, EMISORES, BOMBAS Y PROGRAMADORES DE RIEGO PARA JARDINES, REALIZACION DE INVENTARIOS Y PEDIDOS DE MATERIALES

ELABORACION DE INVENTARIOS;GESTION Y ORGANIZACION DE ARCHIVOS ADMINISTRATIVOS;DESARROLLO METODOS ESTADISTICOS; ETC

RELIZACION DE PEDIDOS, COMPRAS Y NEGOCIACIONES CON LOS PROVEEDORES

TRABAJOS DE CAMPO PARA REDUCIR EL CUAJADO DE FRUTOS

INGENIERO TÉCNICO AGRÍCOLA HORTOFRUTICULTURA Y JARDINERÍA

ANALISIS DE AGUAS

APOYO EN EL DEPARTAMENTO DE PRODUCCION EN TAREAS AGRICOLAS

APOYO EN LA PREPARACION DE PRACTICAS DOCENTES Y AYUDA EN LABORES DE INVESTIGACION

APRENDIZAJE EN REALIZACION DE INFORMES DE CARACTER CIENTIFICO-TECNICO SOBRE DATOS EXPERIMENTALES.PROCESADO INFORMATICO RESULTADOS DE TRABAJOS CIENTIFICOS O TECNICOS, TRATAMIENTO ESTADISTICO Y ANALISIS



TAREAS REALIZADAS POR LOS ESTUDIANTES SEGÚN LA TITULACIÓN A LA QUE PERTENECEN



TITULACIÓN

TAREAS

INGENIERO TÉCNICO AGRÍCOLA INDUSTRIAS AGRARIAS Y ALIMENTARIAS

BUSQUEDA DE EMPRESAS COLABORADORAS PARA LA REALIZACION DE PRACTICAS DE ESTUDIANTES DE LA UMH (PROGRAMA 1:100)

CALIDAD Y GARANTIA EN PRODUCTOS HORTOFRUTICOLAS

CONOCIMIENTO Y CONTROL DE LA CADENA DE FRIO Y ENVASADO

ESTUDIOS SOBRE TECNICAS DE RIEGO. DISEÑO DE RIEGOS, REDES DE SUMINISTRO Y DRENAJES PARA LOS CULTIVOS

MANTENIMIENTO SOFTWARE, MANTENIMIENTO EQUIPOS TOPOGRAFICOS, APOYO EN PRACTICAS DE CAMPO Y EN CLASES EN SALA DE ORDENADORES. APOYO EN PREPARACION DE MATERIAL DOCENTE
PROYECTOS AGRICOLAS, GESTION DE SUBVENCIONES , TRABAJOS TOPOGRAFICOS..

RECEPCION Y CONTROL DE MERCADERIA.

RECONOCIMIENTOS FLOR CORTADA

TECNICO DE CAMPO, SUPONIENDO ESTO EL CONTROL DE LAS ESPECIES CULTIVADAS.

VENTA Y ASESORAMIENTO DE PRODUCTOS FITOSANITARIOS Y DISEÑO DE JARDINES

ANALISIS FÍSICO QUÍMICO Y MICROBIOLÓGICOS DE AGUAS Y ALIMENTOS. AUDITORIAS DE HIGIENE ALIMENTARIA. ASESORAMIENTO TÉCNICO EN IMPLANTACIÓN DE SISTEMAS APPCC.

APOYO EN LA GESTIÓN DEL SISTEMA ISO9001-2000

COLABORACION EN ACTIVIDADES REALIZADAS POR LA EPSO

CONTROL DE CALIDAD

FITOMONITORIZACION DEL ESTADO NUTRICIONAL DEL CULTIVO MEDIANTE EL USO DE ELECTRODOS ION-SELECTIVO

MEDICIONES Y REPLANTEO DE EMBALSES Y SU APLICACION INFORMÁTICA.



TAREAS REALIZADAS POR LOS ESTUDIANTES SEGÚN LA TITULACIÓN A LA QUE PERTENECEN



TITULACIÓN

TAREAS

INGENIERO TÉCNICO DE TELECOMUNICACIÓN SISTEMAS DE
TELECOMUNICACIÓN

RECEPCION DE MATERIAL, SALIDAS DE CAMPO Y GESTION DE LAS NORMAS ISO.

ALINIDAD EN CITRICOS

SEGUIMIENTO DE EJECUCION OBRAS EN NAVES Y VIVIENDAS PLURIFAMILIARES

SEGUIMIENTO DE ENCUESTAS 2005/06

TECNICO EN CONTROL DE CALIDAD Y SUPERVISION DE LA PRODUCCION.

1) CONTROLES EN LA RECEPCION DE LA MATERIA PRIMA (HUMEDAD, GRADOS BRUX, CALIBRE,
NIVELES DE CONSERVANTE, ¿)

2) CONTROL DE CALIBRE Y HUMEDADES EN LA ELABORACION DE LA CIRUELA

ADMINISTRACIÓN DE REDES, SEGURIDAD, SOPORTE HARDWARE Y SOFTWARE DE SISTEMAS Y
LAS COMUNICACIONES. INGLÉS.

APOYO A LAS TAREAS DE MANTENIMIENTO DE REDES INFORMATICAS

CONOCIMIENTO BASICO DEL EQUIPAMIENTO MEDICO, LECTURA DE MANUALES TECNICOS,
REALIZAR REPARACIONES BASICAS Y ACOMPAÑAMIENTO A LOS TECNICOS ESPECIALISTAS
EN SUS TAREAS

DINAMIZAR CLASES DE INICIACION A INTERNET. CLASES PRESENCIALES APOYADAS EN UNA
PLATAFORMA

ESTUDIO DE CONTROL DE RIEGO POR GOTEO

GESTION DE INCIDENCIAS A MICROINFORMATICA

INSTALACION DE SERVIDOR, PARA OFICINA DE 10 PUESTOS, BASADO EN LINUX/DEBIAN.
SERVIDORES: WEB, FTP, PHP, FILE, MAIL, CVS, ACCESO REMOTO, DHCP, DNS, VPN, IMPRESION,
ETC.

MANTENIMIENTO Y GESTION DEL LABORATORIO DE MEDIDAS DE DISPOSITIVOS ELECTRONICOS
DE ALTA FRECUENCIA

TECNICO DE INSTALACIONES Y DESARROLLOS ELECTRONICOS



TAREAS REALIZADAS POR LOS ESTUDIANTES SEGÚN LA TITULACIÓN A LA QUE PERTENECEN





TAREAS REALIZADAS POR LOS ESTUDIANTES SEGÚN LA TITULACIÓN A LA QUE PERTENECEN



TITULACIÓN

TAREAS

INGENIERO TÉCNICO DE TELECOMUNICACIÓN SISTEMAS ELECTRÓNICOS

APOYO EN LAS AULAS INFORMATICAS DE ELCHE

COLABORACION EN MONITORIZACION DE PRACTICAS DE LABORATOIRO DEL AREA DE ELECTRONICA

DINAMIZAR CLASES DE INICIACION A INTERNET. CLASES PRESENCIALES APOYADAS EN UNA PLATAFORMA

DISEÑO Y FABRICACION DE UN SISTEMA DE AUTOMATIZACION PARA VIVIENDAS BASADO EN MICROCONTROLADORES

ESTUDIO DEL SISTEMA DE ADQUISICION DE DATOS DEL FRENOMETRO Y BANCO DE SUSPENSIONES DE LA ITV

INSTALACION MANTENIMIENTO Y REPARACION DE CENTRALES TELEFONICAS Y REDES

MANTENIMIENTO CORRECTIVO, PREVENTIVO Y TECNICO-LEGAL EN EQUIPOS DE ELECTROMEDICINA Y SALAS DE ALTO RIESGO

PUESTA EN MARCHA Y GENERACION DE UNA APLICACION PARA UNA TARJETA DE ADQUISICION DE DATOS

SEGUIMIENTO DE ENCUESTAS 2005/06

TECNICO EN PRACTICAS EN LA OFICINA PARA APOYO EN EL DISEÑO Y REDACCION DE PROYECTOS

INGENIERO TÉCNICO EN INFORMÁTICA DE GESTIÓN

APOYO A LAS TAREAS DE MANTENIMIENTO DEL ALMACEN DE SERVICIOS INFORMATICOS

COLABORACION EN ACTIVIDADES REALIZADAS POR LA EPSO

COLABORAR EN LA IMPLANTACION DEL PROGRAMA HOSPITALARIO SELENE EN EL HOSPITAL REINA SOFIA

CURSILLOS DE INICIACION Y NIVEL AVANZADO DE PROGRAMAS INFORMATICOS E INTERNET.



TAREAS REALIZADAS POR LOS ESTUDIANTES SEGÚN LA TITULACIÓN A LA QUE PERTENECEN



TITULACIÓN

TAREAS

INGENIERO TÉCNICO INDUSTRIAL MECÁNICA

DESARROLLO WEB, MONTAJE Y REPARACION DE ORDENADORES, SERVICIO TECNICO, PROGRAMACION, DISEÑO GRAFICO, COMERCIAL Y AREA DE VENTAS

DISEÑO Y DESARROLLO DE PROYECTOS INFORMATICOS. INSTALACION DE SISTEMAS Y APLICACIONES INFORMATICAS Y DISEÑO, PROGRAMACION Y SEGURIDAD DE SITIOS WEB

ELABORACION DE UN SOFTWARE ESPECIFICO PARA LA GESTION DE PROYECTOS DENTRO DE LA EMPRESA

INSTALACION DE SISTEMAS Y APLICACIONES INFORMATICAS

LLEVAR CONTABILIDAD A LA EMPRESA, DISEÑO DE PAGINAS WEB, PROGRAMACION.

MONTAJE DE LABORATORIO DE INFORMÁTICA Y MANTENIMIENTO DE LOS DISTINTOS LABORATORIOS QUE YA ESTAN INSTALADOS EN EL CENTRO.

PERFIL PROGRAMADOR. ANALISIS, DISEÑO DE BBDD Y DESARROLLO SOFTWARE (DOMINIO VISUAL BASIC- DELPHI- SQL-C) Y/O WEB (DOMINIO DE PHPMYSQL) PARA MOTOCICLISMO

SUPERVISION Y MANTENIMIENTO DE LOS EQUIPOS INFORMATICOS (9 ORDENADORES) A NIVEL SOFTWARE Y HARDWARE Y MANTENIMIENTO DE LA PAGINA WEB

ACTUALIZAR LAS NORMAS DE CALIDAD

ADJUNTO AL RESPONSABLE DE GESTION DE PRODUCCION INTERNACIONAL

APOYO A LA GESTIÓN DE CONTRATOS DE MANTENIMIENTO: GESTIÓN TÉCNICA, MANTENIMIENTO PREVENTIVO, CORRECTIVO, TÉCNICO Y LEGAL), GESTIÓN Y COORDINACIÓN DEL PERSONAL.

CALCULO DE ESTRUCTURAS DE EDIFICACION.

ELABORACION DE PLANOS Y REALIZACION DE MEDICIONES

GESTION DE OBRAS. PROYECTOS. PEDIDOS (ELECTROTECNIA)



TAREAS REALIZADAS POR LOS ESTUDIANTES SEGÚN LA TITULACIÓN A LA QUE PERTENECEN



TITULACIÓN

TAREAS

LICENCIADO EN ADMINISTRACIÓN Y DIRECCIÓN DE EMPRESAS (2º CICLO)

GESTION INFORMACION DE MANTENIMIENTO DE GRAN FLOTA DE TRANSPORTE URBANA. CONTROL DE PROCESOS DE ISO 9001

INSPECCION DE INSTALACIONES, MAQUINARIA, Y REALIZACION DE PLANNING

MEDIDAS ACUSTICAS DE CAMPO Y TRABAJO CON SOFTWARE ARCVIEW

PROCESO DE FORMACION Y APRENDIZAJE DEL TRABAJO DE UN ORGANISMO DE CONTROL TECNICO EN LA PARCELA DE SUPERVISON DE PROYECTO

REALIZACION PIEZAS Y PLANOS CON AUTODESK INVENTOR 9

ALTA Y BAJAS SEG. SOCIAL, REGISTRO INEM, PRESUPUESTOS, ENTREVISTAS SELECCION.

AYUDA EN LA CAPTACION DE JOVENES EMPRESARIOS DE LA COMARCA DE LA VEGA BAJA Y AYUDA EN LA BUSQUEDA DE CONSULTORAS PARA EL PLAN DE FORMACION DE LA ASOCIACION

CONOCER VARIANTE PRACTICA DEL NEGOCIO BANCARIO: ACTIVIDAD GENERAL DE LA OFICINA, UTILIZACION DE HERRAMIENTAS DE GESTION DEL ENTORNO BANCARIO, ETC

FUNCIONES PROPIAS DE ENTIDAD FINANCIERA

OPERATIVA DE CAJA, TAREAS ADMINISTRATIVAS, CARGA DEL DISPENSADOR Y DEL CAJERO AUTOMÁTICO, APERTURA DE CUENTAS DE CLIENTES, INFORMACION SOBRE PRODUCTOS FINANCIEROS, INFORMACION DE FISCALIDAD, PROTOCOL

TAREAS ADMINISTRATIVAS DE ASESORIA CONTABLE Y FISCAL



TAREAS REALIZADAS POR LOS ESTUDIANTES SEGÚN LA TITULACIÓN A LA QUE PERTENECEN



TITULACIÓN

TAREAS

LICENCIADO EN ANTROPOLOGÍA SOCIAL Y CULTURAL (2º CICLO)

LABORES ADMINISTRATIVAS DE LA DELEGACION GENERAL DE ESTUDIANTES

PRÁCTICAS PATOLOGÍA MÉDICA DEL RIÑÓN

RECOPILAR INFORMACION PARA TRABAJO DE LA ASIGNATURA TRABAJO Y EMPRESA DE LA LICENCIATURA DE ANTROPOLOGIA SOCIAL Y CULTURAL

SEGUIMIENTO DE ENCUESTAS 2005/06

VACIADO DE REVISTAS Y BIBLIOGRAFIA PARA LA TITULACION DE ANTROPOLOGIA

LICENCIADO EN BELLAS ARTES (2º CICLO)

ANALISIS, ESTRUCTURACION DE DATOS Y ELABORACION DE PATRONES PARA LA PROGRAMACION DE LA ILUSTRACION CIENTIFICA

APOYO A TALLER DE SONIDO

ASISTENTE DEL DIRECTOR ARTISTICO Y DESARROLLO DE PROYECTOS BAJO SUPERVISION

BUSQUEDA DE EMPRESAS COLABORADORAS PARA LA REALIZACION DE PRACTICAS DE ESTUDIANTES DE LA UMH (PROGRAMA 1:100)

CONSERVACION Y RESTAURACION DE ELEMENTOS ARQUEOLOGICOS Y ESTRUCTURALES: LIMPIEZA EN SECO, HUMEDO Y QUIMICA, CONSOLIDACIONES QUIMICAS Y FISICAS, HIDROFUGACIONES Y POLICROMIAS

DISEÑO IMAGEN DE LA EMPRESA ESTUDIO DE MARKETING. REFORMA DECORATIVA DISEÑO

FOTOMONTAJES, ESCANEADOS, DISEÑO E IMPRESION PLANOS, TOMAS FOTOGRAFICAS

REALIZACION DE DIBUJOS DE PERSONAJES DE SERIE TELEVISIVA PARA INCRUSTAR DIBUJOS EN WEB PARA EXPERIMENTO COMERCIAL

TRABAJOS DE APOYO EN LABORATORIOS DE ESCULTURA Y DE DOCUMENTACION EN DESPACHO. APOYO EN ELABORACION DE PRUEBAS PARA LA REALIZACION DE MOLDES



TAREAS REALIZADAS POR LOS ESTUDIANTES SEGÚN LA TITULACIÓN A LA QUE PERTENECEN



TITULACIÓN

TAREAS

LICENCIADO EN BIOQUÍMICA (2º CICLO)

AYUDA EN LA CARACTERIZACION, ESTUDIO Y ANALISIS DE SISTEMAS MODELO DE MEMBRANA MEDIANTE TECNICAS ESPECTROSCOPICAS

CARACTERIZACION DE CULTIVOS CELULARES TUMORALES, ESTUDIO DE LA BOMBA PGP, RELACIONES ESTRUCTURA ACTIVIDAD, BIOGENESIS Y TRANSPORTE

DETERMINACIÓN DE LA CAPACIDAD ANTIOXIDANTE DE EXTRACTOS VEGETALES MEDIANTE DIVERSOS MÉTODOS IN VITRO. DETERMINACIÓN Y CUANTIFICACIÓN DE POLIFENOLES POR HPLC

ESTUDIO DE VEHICULIZACION DE COMPUESTOS NATURALES Y EXTRACTOS VEGETALES EN LIPOSOMAS UNILAMELARES INDUSTRIALES PARA ALIMENTACION Y COSMETICA

INGENIERIA GENETICA, TECNICAS DE BIOLOGIA CELULAR Y MICROSCOPIA CONFOCAL

LABORATORIO DE HORMONAS (ANALISIS CLINICO/ ESTUDIOS HORMONALES)

RECEPCION DE MUESTRAS CLINICAS.IDENTIFICACION BACTERIANA.ANTIBIOGRAMAS.TECNICAS DE DIAGNOSTICO SEROLOGICO,ETC.

TAREAS PROPIAS DEL SERVICIO DE ANALISIS CLINICOS

TECNICAS DE BIOQUIMICA, BIOLOGIA MOLECULAR Y BIOLOGIA CELULAR

LICENCIADO EN CIENCIA Y TECNOLOGÍA DE LOS ALIMENTOS (2º CICLO)

ANALISIS FISICO-QUIMICOS Y ORGANOLEPTICOS

ANALISIS Y CONTROL DE ZUMOS Y NECTARES

AYUDAR A LAS LABORES DE INSPECCION VETERINARIA Y CONTROL DE CALIDAD

CALIDAD MEDIO AMBIENTAL, CONTROL DE CALIDAD DE INDUSTRIAS ALIMENTARIAS, IMPLANTACION Y DESARROLLO DE SISTEMAS R.P. DE HIGIENE Y TRAZABILIDAD Y APPCC, SISTEMAS ISO Y SIMILARES, ETC



TAREAS REALIZADAS POR LOS ESTUDIANTES SEGÚN LA TITULACIÓN A LA QUE PERTENECEN



TITULACIÓN

TAREAS

LICENCIADO EN CIENCIAS ACTUARIALES Y FINANCIERAS (2º CICLO)

CURSOS DE MANIPULADORES DE ALIMENTOS, APPCC, PLAGICIDAS, ESTUDIOS DE IMPACTO AMBIENTAL.

IMPARTICION DE CURSOS DE MANIPULADOR DE ALIMENTOS EN EL SECTOR DE COMIDAS PREPARADAS, Y PROMOCION A LAS EMPRESAS PRIVADAS DE LOS CURSOS DE MANIPULACION DE ALIMENTOS

PREPARACION DE PRACTICAS Y ELABORACION MANUAL DE LA ASIGNATURA DE OPERACIONES BASICAS EN LA INDUSTRIA ALIMENTARIA

PROYECTO DE CONVERSION DE AGRICULTURA CONVENCIONAL A PRODUCCION INTEGRADA

TRANSMISION DE POLIFENOLES A LA LECHE DE CABRA MURCIANO-GRANADINA ALIMENTADA CON PIENSO ENRIQUECIDO CON ROMERO.

ACTIVIDAD GENERAL DE LA OFICINA, UTILIZACION DE HERRAMIENTAS DE GESTION DEL ENTORNO BANCARIO, CTO. DE PRODUC Y SER. FINANCIEROS, ATT. AL CLIENTE

ADMINISTRACION

ANALISIS DE EMPRESAS

CONTRATACION Y TRAMITACION PRESTACIONES PLAN DE PENSIONES Y PLAN DE PREVISION ASEGURADO. TRASPASOS EXTERNOS E INTERNOS ENTRE PLANES.

LABORES ADMINISTRATIVAS DE APOYO AL DEPARTAMENTO COMERCIAL (ELABORACION DE PRESUPUESTOS, INFORMES, ARCHIVO, ETC)

LABORES PROPIAS DE UNA ENTIDAD FINANCIERA, TANTO DE OPERATIVA COMO DE ATENCION AL PUBLICO

PRACITCAS DE AUDITORIA

SEGUIMIENTO DE ENCUESTAS 2005/06

TRAMITACION SINIESTROS PLAN PENSIONES Y PLAN PREVISION ASEGURADOS, ASI COMO SEGUIMIENTO Y MODIFICACIONES DE DICHS PRODUCTOS.



TAREAS REALIZADAS POR LOS ESTUDIANTES SEGÚN LA TITULACIÓN A LA QUE PERTENECEN



TITULACIÓN

TAREAS

LICENCIADO EN CIENCIAS AMBIENTALES (2º CICLO)

AGENDA 21, EDUCACION AMBIENTAL Y CREACION DE ITINERARIOS

- INVENTARIO DE ESPEC. VEG. EN EL CAUCE DEL RIO SECO
- INVENTARIO DE ESPEC. VEG. EN LAS DUNAS DE LAS HIGUERICAS
- COLABORAC. CON EL SIG DE PLAYAS
- COLABORAC. CON LA A-21

LABORES ADMINISTRATIVAS (ATENCION AL PUBLICO, RECEPCION DE LLAMADAS, REGISTRO Y ARCHIVO, ETC)

ACTUALIZACION BIBLIOTECA, INVENTARIO MATERIAL PALEONTOLOGICO, TRATAMIENTO QUIMICO MATERIAL PALEONTOLOGICO Y CUESTIONES DOCENTES

ANALISIS DE CONTAMINANTES ATMOSFERICOS

BIOTECNOLOGIA VEGETAL, CULTIVO IN VITRO DE HONGOS, CLASIFICACION DE MUESTRAS FITOPATOLOGICAS E INSECTARIO

CALIDAD MEDIO AMBIENTAL, CONTROL DE CALIDAD DE INDUSTRIAS ALIMENTARIAS, SISTEMA ISO Y SIMILARES, AUDITORIAS DE CALIDAD, INFORMES TECNICOS

COLABORACION EN ESTUDIOS ENCAMINADOS A ESCLARECER EL PAPEL DE LAS ALBUMINAS SERICAS EN LA HIDROLISIS DE INSECTICIDAS PIRETROIDES

DESARROLLO DE OFERTAS PARA PROYECTOS DE INGENIERIA CIVIL, RELACIONADOS CON MEDIO AMBIENTE

DISEÑO DE ACTIVIDADES DE EDUCACION AMBIENTAL Y GUIA DE GRUPOS DE EDUCACION AMBIENTAL

EVALUACIONES DE IMPACTO DE LOS ACTUALES PAI, SEGUIMIENTO DE LOS PROYECTOS DE LOS PARQUES NATURALES MUNICIPALES, GESTION DE RSU Y CONTAMINACION ATMOSFERICA

GESTION DE RESIDUOS Y CLASIFICACION DE LOS MISMOS



TAREAS REALIZADAS POR LOS ESTUDIANTES SEGÚN LA TITULACIÓN A LA QUE PERTENECEN



TITULACIÓN

TAREAS

INFORMACION EN OBSERVATORIO

LABORATORIO BIOLOGIA MOLECULAR Y BIOQUIMICA(TECNICAS MANIPULACION Y EXPRESION PLASMIDOS,EXTRACCION Y PURIFICACION PROTEINAS. ESPECTROSCOPIAS UV-VIS,CD,STOPPED-FLOW,FLUORESCENCIA Y RESONANCIA MAGNETICA

MANEJO DE AUTOCAD,MEDICIONES MEDIANTE GPS DE TERRENOS,GESTION DE LA FLORA,AGUAS FECALES,COTOS DE CAZA,ETC...

MANTENIMIENTO DE LABORATORIO, CRIA-CAUTIVIDAD, MANTENIMIENTO DEL CIRCUITO EXTERIOR, EDUCACION AMBIENTAL.

OBSERVACION Y ESTUDIO DEL COMPORTAMIENTO DEL PICUDO ROJO

PARTICIPAR EN LAS DIFERENTES ETAPAS DEL PROCESO TECNOLOGICO DE PRODUCCION DE PLANTA FORESTAL EN VIVERO. COLABORAR EN LOS EXPERIMENTOS DESARROLLADOS EN EL VIVERO

PRACTICAS DE LABORATORIO EN EL DEPARTAMENTO DE CROMATOGRAFIA (SEMIVOLATILES)

PROTOCOLO, NORMATIVAS Y ACTUALIZACION,VERTIDOS,RUIDO Y CAMPO DE TRABAJO EN LA ESTACION DE INVESTIGACION BIOLOGICA DE TORRETES.

RECOGIDA DE INFORMACION Y ELABORACION DE MAPA MEDIANTE GPS CON LOCALIZACIONES DE PALMERAS SANAS Y/O INFESTADAS CON PICUDO ROJO Y DATOS BIOLOGICOS.REALIZACION ENCUESTAS

SEGUIMIENTO DE LA POLINIZACION Y CALIDAD DEL POLEN EN PALMACEAS.

TALLERES, EDUCACION AMBIENTAL, MANTENIMIENTO Y CRIA EN CAUTIVIDAD, MANTENIMIENTO DEL PARQUE DE MARIPOSAS Y LABORATORIO,ETC.

TRABAJO DE CAMPO: MUESTREOS BIOLOGICOS DE RIOS Y EMBALSES; TRABAJO DE GABINETE: PROCESO DE DATOS Y ELABORACION DE INFORMES



TAREAS REALIZADAS POR LOS ESTUDIANTES SEGÚN LA TITULACIÓN A LA QUE PERTENECEN



TITULACIÓN

TAREAS

LICENCIADO EN CIENCIAS POLÍTICAS Y DE LA ADMINISTRACIÓN (2º CICLO)

ACTIVIDADES DE ADMINISTRATIVAS Y DE GESTION ENCOMENDADAS ADMINISTRATIVO EN SERVICIOS CENTRALES, DEPARTAMENTO ESTAFETA

ATENCION AL PUBLICO DESDE EL CENTRO DE INFORMACION JUVENIL, TRABAJO INTERNO (ELABORACION DE FOLLETOS INFORMATIVOS,...)

BUSQUEDA DE EMPRESAS COLABORADORAS PARA LA REALIZACION DE PRACTICAS DE ESTUDIANTES DE LA UMH (PROGRAMA 1:100)

COLABORACION EN LA REALIZACION DE PLAN DE ACTUACION PARA EL FOMENTO DE LA PARTICIPACION JUVENIL EN MATERIA DE VOLUNTARIADO MEDIOAMBIENTAL.

GESTION ADMINISTRATIVA Y DOCUMENTAL. TRAMITE DE SOLICITUDES DE LOS CLIENTES CON DIVERSAS ADMINISTRACIONES: LOCALES, AUTONOMICAS Y ESTATALES.

INFORMACION GENERAL DE LAS EMPRESAS DE NUEVA CREACION Y SU RELACION CON LA ADMINISTRACION

LABORES ADMINISTRATIVAS Y DE INVESTIGACION ASI COMO AYUDAR EN LA PREPARACION DE LA CAMPAÑA ELECTORAL.

PRACTICAS DE DERECHO ADMINISTRATIVO Y DE DERECHO TRIBUTARIO PARA LA REALIZACION DE INFORMES

PRACTICUM: APOYO EN LA RECOPIACION DE INFORMACION Y EN CUALQUIER ACTIVIDAD RELACIONADA CON LAS HERRAMIENTAS Y TECNICAS INCLUIDAS DENTRO DEL SISTEMA DE CALIDAD

SE DESEMPEÑARAN DENTRO DEL AREA DE RECURSOS HUMANOS DE LA DIPUTACION EN LA UNIDAD DE DESARROLLO ORGANIZACIONAL.

SEGUIMIENTO DE ENCUESTAS 2005/06

TRAMITACION DE APERTURAS Y CIERRES DE EXPEDIENTES, ASI COMO OTRAS TAREAS INFORMATICAS



TAREAS REALIZADAS POR LOS ESTUDIANTES SEGÚN LA TITULACIÓN A LA QUE PERTENECEN





TAREAS REALIZADAS POR LOS ESTUDIANTES SEGÚN LA TITULACIÓN A LA QUE PERTENECEN



TITULACIÓN

TAREAS

LICENCIADO EN CIENCIAS Y TÉCNICAS ESTADÍSTICAS (2º CICLO)

ESTUDIO DE MERCADO, ESTADÍSTICAS ETC GESTION DE REDES DE DATOS

INVESTIGACION SOBRE INCIDENCIA Y PREVALENCIA DE PROBLEMAS DE SEGURIDAD ASISTENCIAL: ACONTECIMIENTOS ADVERSOS, PROBLEMAS RELACIONADOS CON ASISTENCIA HOSPITALARIA

PROPIAS DE ENTIDAD FINANCIERA

SEGUIMIENTO DE ENCUESTAS 2005/06

SOPORTE A LAS AREAS DE RIESGOS Y FINANZAS EN TAREAS ANALITICAS Y DE REPORTING

TRATAMIENTO Y ANALISIS DE DATOS DE CARTERAS DE PRESTAMOS Y TARJETAS DE CREDITO PARA SU APLICACION CONTABLE

- COLABORACION CON LOS SOCIOS DEL DESPACHO DE ABOGADOS Y APOYO EN LOS DISTINTOS ASUNTOS DEL MISMO

LICENCIADO EN DERECHO (2º CICLO)

ACERCAMIENTO AL CASO PRACTICO, ESTUDIO Y RESOLUCION, ASISTENCIA A JUICIOS Y VISTAS, INTERPRETACION DE LA NORMA Y LA JURISPRUDENCIA, ETC.

ADMINISTRACION, ARCHIVO DE DOCUMENTACION, MANTENIMIENTO DE PAGINAS WEB, REALIZACION DE BASES DE DATOS, CONFECCION DE NOMINAS, SEGUROS SOCIALES, CONTRATOS.

APOYO A LOS DEPARTAMENTOS DE GESTION COMO, REALIZACION DE ESCRITOS, ARCHIVO DE ESTA DOCUMENTACION, ENVIO DE DOCUMENTACION A CLIENTES. TAMBIEN APOYO AL DEPARTAMENTO DE SELECCION

AYUDA EN EL SEGUIMIENTO Y TRAMITE DE EXPEDIENTES SANCIONADORES, CONTROL DE PLAZOS DE CADUCIDAD, FOLIADO Y RELACION DE DOCUMENTOS PARA REMISIONES A JUZGADOS

AYUDANTE DE AUDITOR.

CAMPAÑA RENTA 2005



TAREAS REALIZADAS POR LOS ESTUDIANTES SEGÚN LA TITULACIÓN A LA QUE PERTENECEN



TITULACIÓN

TAREAS

LICENCIADO EN ENOLOGÍA (2º CICLO)

REDACCION DE DEMANDAS, SEGUIMIENTOS DE EXPEDIENTES, ASISTENCIA A JUICIOS Y A DISTINTOS ORGANISMOS.

RELACION CON EL ENTORNO LABORAL, VISITAS A LOS JUZGADOS Y PRESENCIA EN LOS PROCESOS, PROYECCION DE RESOLUCION DE CASOS PRACTICOS REALES, ETC...

RELACIONADAS CON LA PRACTICA DEL DERECHO

RELACIONADAS CON LA PROPIEDAD INDUSTRIAL

SEGUIMIENTO EXPEDIENTES DE SINIESTROS CONTACTANDO CON PERJUDICADOS Y ENTIDADES ASEGURADORAS

TAREAS ADMINISTRATIVAS (ARCHIVO, ATENCION AL CLIENTE, REDACCION DE ESCRITOS...)
REDACCION DE DEMANDAS, ESCRITOS JUDICIALES, RECURSOS...

TAREAS PROPIAS DE ADMINISTRATIVO Y APOYO EN CUESTIONES JURIDICAS DE LA AUTOESCUELA

TODAS LAS TAREAS RELATIVAS A LA TITULACION DE DERECHO, MATERIA DE CONTRATACION Y CONTABILIDAD DE LA EMPRESA

TRAMITACION DE EXPEDIENTES DE PROCEDIMIENTO MONITORIO SOBRE RECLAMACIONES DE CANTIDADES DINERARIAS

TRAMITACION Y SEGUIMIENTO DE TODO TIPO DE PROCEDIMIENTOS JUDICIALES.

USO PROFESIONAL DE JURISPRUDENCIA Y BIBLIOGRAFIA PROCESAL CIVIL, PENAL Y ESPECIALMENTE CONTENCIOSO-ADMINISTRATIVA. ELABORACION Y RESOLUCION DE SUPUESTOS PRACTICOS. TRABAJO DE CAMPO

APOYO TECNICO Y TAREAS DE LABORATORIO

BUSQUEDA DE EMPRESAS COLABORADORAS PARA LA REALIZACION DE PRACTICAS DE ESTUDIANTES DE LA UMH (PROGRAMA 1:100)

CONTROL CALIDAD UVA. ANALISIS MOSTOS. APPCC

CONTROL DE INDICE DE MADUREZ Y TAREAS PROPIAS EN LA ELABORACION Y CRIANZA DE VINO



TAREAS REALIZADAS POR LOS ESTUDIANTES SEGÚN LA TITULACIÓN A LA QUE PERTENECEN



TITULACIÓN

TAREAS

LICENCIADO EN FARMACIA (2º CICLO)

ELABORACION DE INVENTARIOS;GESTION Y ORGANIZACION DE ARCHIVOS ADMINISTRATIVOS;DESARROLLO METODOS ESTADISTICOS; ETC

ESTUDIO EXHAUSTIVO DE LA TRAZABILIDAD EN UNA BODEGA CON D.O RUEDA, SIGUIENDO EL PROCESO DE LA ELABORACION DE UN VINO BLANCO DESDE EL INICIO EN LA VIÑA HASTA LA LLEGADA AL CONSUMID

PROYECTO DE MODERNIZACION PARA CREAR NUEVA ZONA DESTINADA AL EMBOTELLADO DE VINOS.

LAS TAREAS A REALIZAR SERIAN LAS DE TECNICO DE EXPLOTACION DE PRODUCCION INTEGRADA DE LA BODEGA Y DE TECNICO DE CAMPO EN GENERAL.

SEGUIMIENTO DE LA EVOLUCION DE VINOS EN BARRICAS DE ROBLE Y EN DEPOSITO DURANTE SU FASE DE CRIANZA

TAREAS DE APOYO EN DEPARTAMENTO COMERCIAL

TRAZABILIDAD

ADQUIRIR LOS CONOCIMIENTOS, LAS APTITUDES Y LAS ACTITUDES REQUERIDOS EN EL AMBITO DE LA FARMACIA ASISTENCIAL

APRENDER EL TRABAJO QUE SE REALIZA EN FARMACIA HOSPITALARIA

ANALISIS CLINICOS FORMULACION MAGISTRAL FACTURACION

BECARIO DEL SFH DEL HOSPITAL LOS ARCOS, DONDE PARTICIPARA ACTIVAMENTE EN LA REALIZACION DE LAS TAREAS PROPIAS DEL SERVICIO: LAB. GALENICA, SERVICIO DE DISPENSACION, ETC

COLABORACION EN LAS ACTIVIVDADES DE INVESTIGACION DEL SERVICIO EN EL DIAGNOSTICO Y TRATAMIENTO DE ENFERMEDADES INFECCIOSAS

CONOCER Y APRENDER A REALIZAR LAS TAREAS PROPIAS DE UN FARMACEUTICO EN EL HOSPITAL



TAREAS REALIZADAS POR LOS ESTUDIANTES SEGÚN LA TITULACIÓN A LA QUE PERTENECEN



TITULACIÓN

TAREAS

DINAMIZACION Y ENTRETENIMIENTO INFANTIL

DISPENSACION DE MEDICAMENTOS AL PUBLICO, ATENCION FARMACEUTICA, RECEPCION DE PEDIDOS, USO DE PROGRAMAS INFORMATICOS RELACIONADOS CON LA OFICINA DE FARMACIA, REGULARIZACION RECET

ESTUDIOS FARMACOCINETICOS, FORMULAS MAGISTRALES, NUTRICIONES, ETC.

GESTION Y DISPENSACION EN OFICINA DE FARMACIA

INFORMATIZACIÓN DE DATOS ADQUIRIDOS EN EL LABORATORIO Y POSTERIOR TRATAMIENTO ESTADÍSTICO DE ÉSTOS; ASI COMO BÚSQUEDA BIBLIOGRÁFICA EN DISTINTAS

LEGISLACION APLICADA A LA OFICINA DE FARMACIA, FORMULACION MAGISTRAL, DISPENSACION, ATENCION AL PUBLICO, GESTION DE STOCK Y DE COMPRAS.

PRACTICAS DE AUXILIAR DE FARMACIA

PREPARACION DE MUESTRAS, ANALISIS DIARIOS, ESTADISTICA, PREPARACION DE REACTIVOS DIA SIGUIENTE Y LIMPIEZA INSTALACIONES

REALIZACION DE LAS TAREAS PROPIAS DEL SERVICIO DE FARMACIA DEL HOSPITAL CORRESPONDIENTE AL PROGAMA DE LA ASIGNATURA DE ESTANCIAS.

RECOGIDA DE MATERIAL DE PRACTICAS Y ELABORACION DE UNA HERBARIO VIRTUAL

REVISION BIBLIOGRAFICA Y COLABORACION EN TRABAJOS DE INVESTIGACION: ENSAYOS DE ABSORCION ORAL Y FARMACOCINETICA EN RATAS Y ANALISIS FARMACOCINETICO DE DATOS MEDIANTE LOS PROGRAMAS WINNONLIN Y NONMEN

SEGUIMIENTO DE ENCUESTAS 2005/06

TRABAJO DE OFICINA DE FARMACIA:DESPACHO DE MEDICAMETOS, ACOMODAR LA MERCANCIA RECIBIDA, ARREGLAR RECETAS....

TRABAJO EN LABORATORIO DE INVESTIGACION



TAREAS REALIZADAS POR LOS ESTUDIANTES SEGÚN LA TITULACIÓN A LA QUE PERTENECEN



TITULACIÓN

TAREAS

LICENCIADO EN INVESTIGACIÓN Y TÉCNICAS DE MERCADO (2º CICLO)

REALIZAR UN NUEVO LOGOTIPO PARA LA EMPRESA, AYUDAR EN LAS LABORES DE RECLUTAMIENTO DE PERSONAL, RECOMENDAR ACCIONES DE MARKETING PARA LA EMPRESA...

ACTIVIDADES DE INVESTIGACION RELACIONADAS CON LOS PROYECTOS QUE SE ESTEN LLEVANDO A CABO (BUSQUEDAS BIBLIOGRAFICAS, PASE CUESTIONARIOS, INTRODUCCION DATOS EN APLICACIONES INFORMATICAS,...)

ADMINISTRATIVAS Y ATENCION AL CLIENTE.

ANALISIS DE EMPRESAS

APOYO AL DEPARTAMENTO DE MARKETING

APOYO EN LA EVALUACION CONFORME AL MODELO EFQM

ASESORAMIENTO Y ESTUDIOS SOBRE CREACION DE EMPRESAS, COORDINACION PROGRAMA 1:100 Y LABORES ADMINISTRATIVAS (ATENCION PUBLICO, RECEPCION LLAMADAS, REGISTRO Y ARCHIVO, ETC.)

COLABORACION EN LAS TAREAS DE MARKETING E INVESTIGACION DE MERCADOS

DIFUSION ACTIVIDADES, FIDELIZACION EMPRESAS, DEPURACION BASES DE DATOS, TAREAS ADMINISTRATIVAS

DINAMIZAR CLASES DE INICIACION A INTERNET. CLASES PRESENCIALES APOYADAS EN UNA PLATAFORMA

ELABORACION DE INVENTARIOS;GESTION Y ORGANIZACION DE ARCHIVOS ADMINISTRATIVOS;DESARROLLO METODOS ESTADISTICOS; ETC

ESTUDIO SOBRE LOS ESTUDIANTES QUE REALIZAN PRACTICAS.ESTUDIO SOBRE LAS EMPRESAS.ESTUDIO DE LA DIFUSION DEL OBSERVATORIO EN LA COMUNIDAD UNIVERSITARIA.ESTUDIO DEL POTENCIAL EMPRENDEDOR

MANAGEMENT ASSISTANT



TAREAS REALIZADAS POR LOS ESTUDIANTES SEGÚN LA TITULACIÓN A LA QUE PERTENECEN



TITULACIÓN

TAREAS

LICENCIADO EN MEDICINA (2º CICLO)

PARTICIPACION EN UN PROYECTO DE INVESTIGACION SOBRE TURISMO RESIDENCIAL, SUBVENCIONADO POR EL IVIE. BUSQUEDA INFORMACION, RECOGIDA DATOS CON CUESTIONARIO, TABULACION DATOS

PROSPECCIÓN DE MERCADO COMPETENCIA, POTENCIALES, REFERENCIAS, CROOSELING CLIENTES, ACCIONES DE TELEMARKETING.

TAREAS DE TIPO ADMINISTRATIVO

TAREAS GENERALES DE MARKETING, CAMPAÑAS DE CAPTACION CLIENTES, DESARROLLO DE NUEVOS PRODUCTOS, ETC

TRABAJOS ADMINISTRATIVOS ACTIVIDAD DE BANCA

TRATAMIENTO Y ANALISIS DE DATOS DE CARTERAS DE PRESTAMOS Y TARJETAS DE CREDITO PARA SU APLICACION CONTABLE

ACOMPañAR A LA DOCTORA EN SU CONSULTA Y RAREALIZAR LAS TAREAS QUE ELLA CREA OPORTUNAS.

ACTIVIDAD ASISTENCIAL EN UN SERVICIO DE PEDIATRIA DE UN HOSPITAL GENERAL

ACTIVIDAD CLINICA Y QUIRURGICA SUPERVISADA EN PACIENTES URGENTES Y PROGRAMADOS.

ACTUALIZACION GUIA DEL ESTUDIANTE EXTRANJERO

ACUDIR A CONSULTAS EXTERNAS, A QUIROFANO Y A LAS SESIONES CLINICAS DEL SERVICIO

ASLAMIENTO Y CARACTERIZACION LEVADURAS DEL GENERO CRYPTOCOCCUS A PARTIR MUESTRAS MEDIO AMBIENTE.DETERMINACION DEL FENOTIPO Y GENOTIPO PARA IDENTIFICACION DE ESPECIE Y ANALISIS MARCADORES INTRAESPECIE

AMPLIAR CONOCIMIENTOS EN LA ESPECIALIDAD A LA QUE ME QUIERO DEDICAR. APRENDER HABITOS DE TRABAJO HOSPITALARIOS.



TAREAS REALIZADAS POR LOS ESTUDIANTES SEGÚN LA TITULACIÓN A LA QUE PERTENECEN



TITULACIÓN

TAREAS

COLABORAR EN LAS TAREAS PROPIAS DE LA UNIDAD DE SAMU

COLABORAR EN LAS TAREAS PROPIAS DEL SERVICIO DE CIRUGIA GENERAL

CONSULTA DE PEDIATRIA EN CENTRO DE SALUD

ELABORACION DE CUESTIONARIOS, RECOGIDA E INFORMATIZACION DE DATOS, ANALISIS DE BASES DE DATOS Y ESCRITURA CIENTIFICA DE RESULTADOS

ENDOCRINOLOGIA

ESTANCIA HOSPITALARIA EN EL SERVICIO DE DIGESTIVO

ESTAR EN COSULTA EN MEDICINA INTERNA Y PASAR PLANTA CON LOS MEDICOS

EXTRACCION DE DATOS SOCIODEMOGRAFICOS Y ACADEMICOS DE LOS ALUMNOS DE LA FACULTAD DE MEDICINA, PARA LA REALIZACION DE UN ESTUDIO DEL RENDIMIENTO ACADEMICO Y LA CALIDAD DE LA ENSEÑANZA

LABOR ASISTENCIAL HABITUAL EN EL SERVICIO DE MEDICINA INTERNA DE UN HOSPITAL DE AREA CON LA INTENCION DE PONER EN PRACTICA LOS CONOCIMIENTOS ADQUIRIDOS DURANTE LA CARRERA.

OBSERVAR EL FUNCIONAMIENTO DE ATENCION PRIMARIA, APRENDER EL ROL MEDICO EN LA RELACION MEDICO-PACIENTE, ADQUIRIR CONOCIMIENTOS MEDICOS DE LA PRACTICA DIARIA EN CONSULTA.

PASAR PLANTA CON LOS ADJUNTOS, CONSULTAS EXTERNAS Y AYUDAR EN EL QUIROFANO AFIANZANDO LOS CONOCIMIENTOS ADQUIRIDOS DURANTE EL CURSO

PERMANENCIA EN CONSULTAS EXTERNAS Y PLANTA DEL SERVICIO DE DIGESTIVO DEL HOSPITAL VIRGEN DE LOS LIRIOS DE ALCOY.

PRACTICAS DE CIRUGIA GENERAL, QUIROFANO, (CIRUGIA MAYOR Y CIRUGIA MENOR), CONSULTAS Y URGENCIAS QUIRURGICAS.



TAREAS REALIZADAS POR LOS ESTUDIANTES SEGÚN LA TITULACIÓN A LA QUE PERTENECEN



TITULACIÓN

TAREAS

LICENCIADO EN PSICOLOGÍA (2º CICLO)

PRACTICAS EN EL SERVICIO DE CIRUGIA

REALIZACION DE PRACTICAS EN EL SERVICIO DE GINECOLOGIA Y OBSTETRICIA DEL HOSPITAL GENERAL UNIVERSITARIO DE ALICANTE

REALIZAR HISTORIAS CLINICAS. PASAR PLANTA. TRABAJOS ENFERMERIA

REVISION DE CASOS CLINICOS

SEGUIMIENTO DE ENCUESTAS 2005/06

TECNICAS DE BIOLOGIA MOLECULAR Y CELULAR

- ENTREVISTA INICIAL AL INGRESO
- VALORACION DE RESIDENTES
- ACTIVIDADES TERAPEUTICAS: TALLER DE ESTIMULACION COGNITIVA, TALLER DE RELAJACION, TALLER DE MUSICOTERAPIA

EVALUACION Y ATENCION PSICOSOCIAL A PERSONAS ANCIANAS DESDE UNA PERSPECTIVA DE GESTION DE LA CALIDAD

- SERVICIO DE PSIQUIATRIA: ACOMPAÑAMIENTO Y EXPLORACIONES DE PSICOPATOLOGIA Y ELABORACION DE INFORMES EN ATENCION URGENCIAS. VISITA A PLANTA Y CONSULTA EXTERNAS (INTERCONSULTAS)

ACTIVIDAD DE ASISTENCIA A PACIENTES EN LA CONSULTA DE PLANIFICACION FAMILIAR Y EL AREA DE SALUD MENTAL

ACTIVIDADES SOBRE TERAPIA COGNITIVA E INTELIGENCIA EMOCIONAL

ANALISIS DE PUESTOS DE TRABAJO

BUSQUEDAS BIBLIOGRAFICAS RELACIONADAS CON LAS VARIABLES OBJETO DE ESTUDIO: PSICOSOCIOLOGIA Y RELIGION; RECOGIDA MUESTRA; ACTUALIZACION BASE DATOS



TAREAS REALIZADAS POR LOS ESTUDIANTES SEGÚN LA TITULACIÓN A LA QUE PERTENECEN



TITULACIÓN

TAREAS

COLABORACION EN LA PRESTACION DE SERVICIOS CENTRADA EN EL ESTUDIO DE JUEGOS Y JUGUETES A FIN DE VALORAR SU ADECUACION A CONTEXTOS PEDIATRICOS HOSPITALARIOS

CONSULTAS DE PSICOLOGIA CLINICA Y TALLERES DE AUTOAYUDA A ESTUDIANTES

COORDINAR A BECARIOS DE LA ESCUELA DE VERANO Y ACTIVIDADES DE DINAMIZACION Y ENTRETENIMIENTO INFANTIL

DEPARTAMENTO RRHH

DIAGNOSTICO, EVALUACION E INTERVENCION. DISEÑO DE PROGRAMA DE ACTIVIDADES. INTERVENCION CON LAS FAMILIAS. COORDINACION TECNICA.

EDUCACION SECUNDARIA,BACHILLERATO,CICLOS FORMATIVOS

EMPRESA DE CONSULTORIA, DESARROLLO DE INFORMES DE ACCIONES, ORGANIZACION DE ACCIONES FORMATIVAS, DISEÑO DE SERVICIOS Y PROYECTOS

GESTION OFERTAS DE EMPLEO: ENTREVISTAS OCUPACIONALES, SELECCION DE PERSONAL Y TECNICAS DE BUSQUEDA DE EMPLEO

HABILIDADES PARA LA INTERVENCION INDIVIDUAL CON MENORES

INTERVENCION TERAPEUTICA MULTIDIMENSIONAL, EN REGIMEN DE HOSPITALIZACION PARCIAL.OBJETIVO: SUPERACION CRISIS,REINSERCIÓN FAMILIAR,SOCIAL Y LABORAL.

INTERVENCIONES TERAPEUTICAS CON LOS USUARIOS QUE REQUIERAN ASISTENCIA PSICOSOCIAL

MONITOR DE PROGRAMA DE OCIO DE NIÑOS CON LA ASOCIACION DE ASPERGER

PREVENCION Y ASISTENCIA PSICOTERAPEUTICA A LA DESHABITUACION, REHABILITACION Y REINSERCIÓN DE LOS JUGADORES PATOLOGICOS ASI COMO DE LOS FAMILIARES QUE LO PRECISAN

SEGUIMIENTO DESDE EL INGRESO HASTA LA DERIVACION DEL MENOR. ELABORACION DE INFORMES Y DE PROGRAMAS DE ESTIMULACION. ESTUDIO DE LA PROBLEMÁTICA FAMILIAR.



TAREAS REALIZADAS POR LOS ESTUDIANTES SEGÚN LA TITULACIÓN A LA QUE PERTENECEN



TITULACIÓN

TAREAS

SUPERVISION DEL REGIMEN DE VISITAS DE NIÑOS CON PADRES DIVORCIADOS/SEPARADOS: VISITAS TUTELADAS Y ENTREGAS/RECOGIDAS. ENTREVISTAS A PADRES. EVALUACION DE MENORES...

TAREAS EN EL DEPARTAMENTO DE ORIENTACION

TAREAS RELACIONADAS CON EL DEPARTAMENTO DE NEUROPSICOLOGIA, PSICOLOGIA Y PSIQUIATRIA EN TERAPIAS INDIVIDUALES (ENTREVISTAS, PRUEBAS DIAGNOSTICAS) Y GRUPALES (TERAPIA DE GRUPO)

TERAPIA COGNITIVA, TERAPIA OCUPACIONAL, MUSICOTERAPIA, APOYO PSICOLOGICO AL PACIENTE, EVALUACION

TERAPIA COGNITIVA, TERAPIA OCUPACIONAL, FISIOTERAPIA, MUSICOTERAPIA, ATENCION SANITARIA CON LOS PACIENTES Y APOYO PSICOLOGICO AL FAMILIAR

TERAPIA TUTORIZADA

TEST EUROPASI, MILLON, HISTORIA PSICOSOCIAL, ENTREVISTAS UNIFAMILIARES, COLOQUIOS, GRUPOS DE AUTOAYUDA PARA USUARIOS Y FAMILIA, SEMINARIOS Y TEMATICOS

TRABAJO CON FAMILIAS MULTIPROBLEMATICAS, INTERVENCION PSICOLOGICA CON ADULTOS Y ADOLESCENTES.

TRATAMIENTO COGNITIVO-CONDUCTUAL DE LAS ADICCIONES Y TRASTORNOS EMOCIONALES. PACIENTES EN REGIMEN DE INTERNAMIENTO/AMBULATORIO

TRATAMIENTO COGNITIVO-CONDUCTUAL DE LAS ADICCIONES Y TRASTORNOS EMOCIONALES. PACIENTES EN REGIMEN DE INTERNAMIENTO/AMBULATORIO

TRATAMIENTO PREVENTIVO A NIÑOS EN SITUACION DE RIESGO CON EL OBJETIVO DE APROVECHAR LA PLASTICIDAD DEL S.N. Y OPTIMIZAR SU DESARROLLO. DAR RESPUESTA A NIÑOS Y A SU FAMILIA.



TAREAS REALIZADAS POR LOS ESTUDIANTES SEGÚN LA TITULACIÓN A LA QUE PERTENECEN



TITULACIÓN	TAREAS
MAESTRIA INTERNACIONAL EN DROGODEPENDENCIAS (CASOC)	REALIZAR INTERVENCIÓN PSICOTERAPEUTICA, INDIVIDUAL, GRUPAL Y FAMILIAR AL GRUPO DE PACIENTES QUE SE ENCUENTRAN INSTITUCIONALIZADOS.
MASTER DE TECNOLOGIA Y NUTRICION DE LA DIETA MEDITERRANEA (CASOC)	INVESTIGACION Y DESARROLLO EN EL DEPARTAMENTO DE CALIDAD
MASTER EN AUDITORIA Y GESTIÓN EMPRESARIAL (CASOC)	APOYO EN AUDITORIAS FINANCIERAS APOYO EN TAREAS DE AUDITORIA AYUDANTE NIVEL 1 AUDITORIA TRABAJOS DE AUDITORIA DE CUENTAS
MASTER EN COMUNICACIÓN OLEA EUROPEA (CASOC)	COLABORACION CON LA DIRECCION DE RRPP Y PROTOCOLO DE LA INSTITUCION.TAREAS: INFORMACION PUBLICO,ORGANIZACION EVENTOS,PRODUCCION MATERIAL INFORMATIVO,DIRECCION CAMPAÑAS PROMOCIONALES,REFUERZO PRESENCIA CONTROL, PROGRAMACION Y SEGUIMIENTO DE ENTRENAMIENTOS Y COMPETICION
MASTER EN FORMACION EN ALTO RENDIMIENTO DEPORTIVO (CASOC)	OBSERVACION, ANALISIS DE TIEMPOS, ALGUNA PEQUEÑA INVESTIGACION, ETC OBSERVACION Y REGISTRO DE ENTRENAMIENTOS Y COMPETICIONES OBSERVACION Y REGISTRO DE LOS PROCESOS DE ENTRENAMIENTO Y COMPETICION OVSERVACION, ANALISIS DE TIEMPOS, ALGUNA PEQUEÑA INVESTIGACION
MASTER EN GESTION Y ADMON EMPRESA COMERCIAL (CASOC)	ASESORAMIENTO LEGAL, CONTRATACION DE CLIENTES, IMPLEMENTAR EL PLAN ESTRATEGICO DE LA EMPRESA
PSICOLOGIA DE LA SALUD (DOCTO)	ACTIVIDADES DE DINAMIZACION Y ENTRETENIMIENTO INFANTIL COLABORACION EN INVESTIGACION,BUSQUEDA BIBLIOGRAFICA Y DIFUSION RESULTADOS,ASISTENCIA PSICOLOGICA EN DUELO,INTERVENCION PSICOLOGICA EN CATASTROFES Y EMERGENCIAS,COLABORACION EN ACTIVIDADES FORMATIVAS



TAREAS REALIZADAS POR LOS ESTUDIANTES SEGÚN LA TITULACIÓN A LA QUE PERTENECEN



TITULACIÓN

TAREAS

TECNICO ESP. SUP. EN PROTOCOLO Y RELACIONES INSTITUCIONALES
(CASOC)

TERRITORIOS ARTISTICOS CONTEMPORANEOS (DOCTO)

TITULO DE EXPERTO EN HABILIDADES Y COMPETENCIAS PROFESIONALES
(CASOC)

COLABORAR EN LAS TAREAS PROPIAS DEL CENTRO; ATENCION USUARIOS; ASISTENTE PRUEBAS DE SELECCION; PARTICIPACION EN TERAPIAS; PREPARACION E IMPARTICION DE TALLERES DE AUTOAYUDA; TAREAS INVESTIGADORAS; ETC

COORDINAR A BECARIOS DE LA ESCUELA DE VERANO Y ACTIVIDADES DE DINAMIZACION Y ENTRETENIMIENTO INFANTIL

DINAMIZACION Y ENTRETENIMIENTO INFANTIL

EVALUACION NEUROPSICOLOGICA
ESTIMULACION NEUROPSICOLOGICA
INTERVENCION FAMILIAR

REALIZACION BASES DE DATOS

REALIZACION BASES DE DATOS Y ORGANIZACIÓN DE ACTOS

ADMINISTRACION DE GESTION Y ATENCION EN ACTIVIDADES PARA ACTOS DE PROTOCOLO

PRESIDENCIA DE LA DELEGACION TERRITORIAL DE LA COMUNIDAD VALENCIANA

TAREAS RELACIONADAS CON TURISMO Y ATENCIÓN AL PÚBLICO

DESARROLLO DEL PROYECTO CULTURAL "ARTE Y DISCAPACIDAD"

INSTALACIONES DE RED Y VERIFICACIONES DE RED

TOTAL

50

1937



RELACIÓN DE TUTORES Y NÚMERO DE PRÁCTICAS TUTELADAS



DEPARTAMENTO	AREA	TUTOR	Nº PRÁCTICAS	
AGROQUÍMICA Y MEDIO AMBIENTE	EDAFOLOGÍA Y QUÍMICA AGRÍCOLA	GARCIA ORENES, FUENSANTA	34	
		GARCIA-LEGAZ VERA, MANUEL FRANCISCO	3	
		GOMEZ LUCAS, IGNACIO	6	
		GUERRERO MAESTRE, CESAR	8	
		JORDAN VIDAL, MANUEL MIGUEL	4	
		LOPEZ GOMEZ, ELVIRA	3	
		MATAIX BENEYTO, JORGE JUAN	2	
		MATAIX SOLERA, JORGE	11	
		MORAL HERRERO, RAUL	3	
		NAVARRO PEDREÑO, JOSE	13	
		NIEVES RUIZ, MANUEL	1	
		PAREDES GIL, CONCEPCION	3	
		PEREZ MURCIA, MARIA DOLORES	1	
			Nº POR AREA:	92
			GEODINÁMICA EXTERNA	GARCIA SANCHEZ, ERNESTO
		Nº POR AREA:	13	
	INGENIERÍA QUÍMICA	GARCIA LILLO, MARIANO	2	
		WAHNON LEVY, JACOB	4	
		Nº POR AREA:	6	
	PARASITOLOGÍA	BORNAY LLINARES, FERNANDO JORGE	9	
		Nº POR AREA:	9	
	QUÍMICA FÍSICA	MATEO MARTINEZ, CARMEN REYES	1	
		Nº POR AREA:	1	
ARTE, HUMANIDADES Y CIENCIAS SOCIALES Y JURÍDICAS	CIENCIA POLÍTICA Y DE LA ADMINISTRACIÓN	BELMONTE MARTIN, IRENE	24	
		CONEJERO PAZ, ENRIQUE	11	
		Nº POR AREA:	35	
		DERECHO ADMINISTRATIVO	TARDIO PATO, JOSE ANTONIO	6
		Nº POR AREA:	6	



RELACIÓN DE TUTORES Y NÚMERO DE PRÁCTICAS TUTELADAS



DEPARTAMENTO	AREA	TUTOR	Nº PRÁCTICAS
ARTE, HUMANIDADES Y CIENCIAS SOCIALES Y JURÍDICAS	DERECHO CIVIL	CREMADES GARCIA, PURIFICACION	4
		Nº POR AREA:	4
	DERECHO CONSTITUCIONAL	TUR AUSINA, ROSARIO	5
		Nº POR AREA:	5
	DERECHO DEL TRABAJO Y DE LA SEGURIDAD SOCIAL	FERNANDEZ ORRICO, FRANCISCO JAVIER	3
		ORTUÑO CARPENA, PEDRO PABLO	1
		SANCHEZ CASTILLO, MARIA MERCEDES	8
		SANGUINETI RAYMOND, WILFREDO ALBERTO	1
		VICEDO MISO, ISMAEL	4
	Nº POR AREA:	17	
	DERECHO INTERNACIONAL PRIVADO	CANET FORTEA, GONZALO	1
		ORTEGA GIMENEZ, ALFONSO	9
		Nº POR AREA:	10
	DERECHO INTERNACIONAL PÚBLICO Y RELACIONES INTERNACIONALES	FLUVIA PEIRO, MARIOLA	1
		Nº POR AREA:	1
	DERECHO MERCANTIL	BERENGUER GIMENEZ, LUIS	1
		PEREZ ANTON, FRANCISCO JOSE	1
		ROJAS MARTINEZ DEL MARMOL, JOSE JAVIER	4
		Nº POR AREA:	6
	DERECHO PENAL	MIRÓ LLINARES, FERNANDO	10
Nº POR AREA:		10	
DERECHO PROCESAL	MARTIN DE LA LEONA ESPINOSA, JOSE MARIA	8	
	ROMERO LACASA, MARIA DOLORES	7	
	Nº POR AREA:	15	
DERECHO ROMANO	CAMACHO DE LOS RIOS, FERMIN	5	
	POLO AREVALO, EVA MARIA	8	
	Nº POR AREA:	13	
DIBUJO	DELGADO ESCRIBANO, SANTIAGO	1	



RELACIÓN DE TUTORES Y NÚMERO DE PRÁCTICAS TUTELADAS



DEPARTAMENTO	AREA	TUTOR	Nº PRÁCTICAS			
ARTE, HUMANIDADES Y CIENCIAS SOCIALES Y JURÍDICAS	DIBUJO	DIAZ AUÑON, VICTORIA	2			
		LLOBELL ANDRES, JUAN JOSE	1			
		MERCE CERVELLO, SILVIA	44			
		MOENANDAR ., DENIS PASCAL	1			
		PEREZ COSTA, MARIA TERESA	2			
		SANCHEZ LUNA, ALFONSO JULIAN	4			
		VIVIENTE SOLE, MARIA PILAR	3			
		Nº POR AREA:	58			
	EDUCACIÓN FÍSICA Y DEPORTIVA	MOYA RAMON, MANUEL		6		
				Nº POR AREA:	6	
	ESCULTURA	ABAD MORALES, LUIS ANGEL		3		
				6		
				2		
				10		
				2		
				15		
				3		
				Nº POR AREA:	41	
			ESTÉTICA Y TEORÍA DE LAS ARTES	ALVAREZ ENJUTO, JOSE MANUEL		1
					ANGELINI VEGA, MILAGROS	2
	FILOSOFÍA DEL DERECHO	DE DOMINGO PEREZ, TOMAS		Nº POR AREA:	3	
			2			
HISTORIA DEL ARTE	ESCANERO DE MIGUEL, MARIA DEL PILAR		Nº POR AREA:	2		
			3			
HISTORIA DEL DERECHO Y DE LAS INSTITUCIONES	GOMEZ RIVERO, RICARDO		Nº POR AREA:	3		
			1			
		PEREZ JUAN, JOSE ANTONIO	6			
		Nº POR AREA:	7			



RELACIÓN DE TUTORES Y NÚMERO DE PRÁCTICAS TUTELADAS



DEPARTAMENTO	AREA	TUTOR	Nº PRÁCTICAS
ARTE, HUMANIDADES Y CIENCIAS SOCIALES Y JURÍDICAS	PINTURA	ALBALATE GAUCHIA, IVAN	2
		ESCARIO JOVER, PATRICIA	4
		GARCIA MILAN, JOSE	4
		GUTIERREZ RESA, FELIX	1
		LORENTE BOYER, MIGUEL	4
		MALDONADO GOMEZ, JOSE	1
		MARAVALL LLAGARIA, JOSE LUIS	3
		MARTIN MARTINEZ, JOSE VICENTE	3
		Nº POR AREA:	22
BIOLOGÍA APLICADA	BOTÁNICA	ASENCIO MARTINEZ, ANTONIA DOLORES	5
		BOTIA ARANDA, JUANA MARIA	14
		DIAZ ESPEJO, GISELA	21
		OBON DE CASTRO, CONCEPCION	1
		TORRES MARTINEZ, MARIA PILAR	22
	Nº POR AREA:	63	
	ECOLOGÍA	BOTELLA ROBLES, FRANCISCO	1
		GIMENEZ CASALDUERO, ANDRES	7
		MINGUEZ DIAZ, EDUARDO DAVID	1
		SANCHEZ ZAPATA, JOSE ANTONIO	1
	Nº POR AREA:	10	
	FISIOLOGÍA VEGETAL	ALMANSA PASCUAL DE RIQUELME, MARIA SOLEDAD	5
		AMOROS MARCO, MARIA ASUNCION	12
		BOTELLA MARRERO, MARIA ANGELES	1
		SERRANO MULA, MARIA	1
	Nº POR AREA:	19	
	GENÉTICA	GARCIA MARTINEZ, SANTIAGO	2
MARTINEZ LABORDA, ANTONIO		1	
MICOL MOLINA, JOSE LUIS		2	



RELACIÓN DE TUTORES Y NÚMERO DE PRÁCTICAS TUTELADAS



DEPARTAMENTO	AREA	TUTOR	Nº PRÁCTICAS	
BIOLOGÍA APLICADA	GENÉTICA	RUIZ MARTINEZ, JUAN JOSE	9	
		Nº POR AREA:	14	
	TOXICOLOGÍA	CARRERA GONZALEZ, VICTORIA	1	
		PELLIN MIRA, MARIA DE LA CRUZ	10	
		SOGORB SANCHEZ, MIGUEL ANGEL	1	
		VILANOVA GISBERT, EUGENIO	2	
		Nº POR AREA:	14	
	BIOQUÍMICA Y BIOLOGÍA MOLECULAR	BIOQUÍMICA Y BIOLOGÍA MOLECULAR	CASERO ARIZA, JESUS MARIA	6
			ESTEPA PEREZ, MARIA AMPARO	4
			FERNANDEZ BALLESTER, GREGORIO JOAQUIN	1
GONZALEZ ROS, JOSE MANUEL			1	
MAURI DOT, MONSERRAT			3	
MICOL MOLINA, VICENTE			1	
REIG MACIA, JUAN ANTONIO			2	
VILLALAIN BOULLON, JOSE			3	
VILLANUEVA ROIG, JOSE HELIODORO			1	
Nº POR AREA:			22	
CIENCIA Y TECNOLOGÍA DE LOS MATERIALES	CIENCIA DE LOS MATERIALES E INGENIERÍA METALÚRGICA	DE AZA MOYA, PIEDAD NIEVES	1	
		DE LA CASA LILLO, MIGUEL ANGEL	2	
		DOÑATE ALFARO, JOSE	1	
		VELASQUEZ CASTILLO, PABLO ANDRES	3	
		Nº POR AREA:	7	
	MECÁNICA DE MEDIOS CONTINUOS Y TEORÍA DE ESTRUCTURAS	BLANES BOTELLA, MANUEL JORGE	3	
		Nº POR AREA:	3	
	ÓPTICA	ÓPTICA	ACEBAL GONZALEZ, PABLO	1
			MADRIGAL MADRIGAL, ROQUE FERNANDO	9
			MATEOS ALVAREZ, FELIPE	1
MORENO SORIANO, IGNACIO			1	



RELACIÓN DE TUTORES Y NÚMERO DE PRÁCTICAS TUTELADAS



DEPARTAMENTO	AREA	TUTOR	Nº PRÁCTICAS	
CIENCIA Y TECNOLOGÍA DE LOS MATERIALES	ÓPTICA		Nº POR AREA: 12	
	TECNOLOGÍA ELECTRÓNICA	ARIAS RODRIGUEZ, MARIA JULIA	3	
		AVILA NAVARRO, ERNESTO	8	
		BLANES MARTINEZ, JOSE MANUEL	4	
		CARRASCO HERNANDEZ, JOSE ANTONIO	2	
		GARRIGOS SIRVENT, AUSIAS	3	
		RUBIATO BROTONS, JAVIER	2	
		VICEDO ROMAN, FELIP	3	
			Nº POR AREA: 25	
	ECONOMÍA AGROAMBIENTAL, ING. CARTOGRÁFICA, EXPRESIÓN GRÁFICA EN LA INGENIERÍA Y ANTROPOLOGÍA SOCIAL	ANTROPOLOGÍA SOCIAL	FERRUS BATISTE, JORDI	3
				Nº POR AREA: 3
		ECONOMÍA, SOCIOLOGÍA Y POLÍTICA AGRARIA	BRUGAROLAS MOLLA-BAUZA, MARGARITA MARIA	3
			DEL CAMPO GOMIS, FRANCISCO JOSÉ	3
			MARTINEZ POVEDA, AFRICA	3
MARTINEZ-CARRASCO MARTINEZ, LAURA			3	
VIDAL GIMENEZ, FERNANDO			1	
			Nº POR AREA: 13	
EXPRESIÓN GRÁFICA EN LA INGENIERÍA		QUESADA SABATER, GINES	4	
		QUESADA SABATER, JOSE	3	
		Nº POR AREA: 7		
INGENIERÍA CARTOGRÁFICA, GEODÉSICA Y FOTOGRAMETRÍA	BAS VIVANCOS, CESAREO	2		
	CORDERO GRACIA, JOSE	7		
	PARRA RUIZ, JOAQUIN GUILLERMO	2		
		Nº POR AREA: 11		
ESTADÍSTICA, MATEMÁTICAS E INFORMÁTICA	ESTADÍSTICA E INVESTIGACIÓN OPERATIVA	ALIAS TUDURI, VALERO ANTONIO	4	
		ALMIÑANA ALEMANY, MARCOS	1	
		BORRÁS ROCHER, FERNANDO	14	
		CANOVAS CANOVAS, JOSEFA	1	



RELACIÓN DE TUTORES Y NÚMERO DE PRÁCTICAS TUTELADAS



DEPARTAMENTO	AREA	TUTOR	Nº PRÁCTICAS	
ESTADÍSTICA, MATEMÁTICAS E INFORMÁTICA	ESTADÍSTICA E INVESTIGACIÓN OPERATIVA	LANDETE RUIZ, MERCEDES	3	
		LLORCA PASCUAL, NATIVIDAD	2	
		LOPEZ ESPIN, JOSE JUAN	11	
		MARHUENDA GARCIA, YOLANDA	1	
		MECA MARTINEZ, ANA	1	
		MOLINA NUÑEZ, JESUS	1	
		MORALES GONZALEZ, DOMINGO	4	
		PULIDO CAYUELA, MANUEL ANDRES	4	
		SANCHEZ BARBIE, ANGEL	17	
		SANCHEZ SORIANO, JOAQUIN	1	
		Nº POR AREA:	65	
	LENGUAJES Y SISTEMAS INFORMÁTICOS		BIA PLATAS, ALEJANDRO	9
			BOTELLA BEVIA, FEDERICO	31
			DALE VALDIVIA, ROBERTO	2
			LAZCORRETA PUIGMARTI, ENRIQUE	2
			MARTINEZ BONASTRE, OSCAR	4
			PEÑALVER BENAVENT, ANTONIO	5
			RABASA DOLADO, ALEJANDRO	1
			RODRIGUEZ SALA, JESUS JAVIER	7
			Nº POR AREA:	61
MATEMÁTICA APLICADA				CAMPILLO HERRERO, PEDRO
	DEVESA BOTELLA, ANTONIO FRANCISCO	1		
	GARCIA BARBERA, ANTONIO MANUEL	2		
	PEREA MARCO, MARIA DEL CARMEN	2		
		Nº POR AREA:		6
ESTUDIOS ECONÓMICOS Y FINANCIEROS	COMERCIALIZACIÓN E INVESTIGACIÓN DE MERCADOS	ANGELINI VEGA, VALERIA	4	
		GONZALEZ GASCON, MARIA ELENA	1	
		KANTHER ., ANDREAS	4	



RELACIÓN DE TUTORES Y NÚMERO DE PRÁCTICAS TUTELADAS



DEPARTAMENTO	AREA	TUTOR	Nº PRÁCTICAS
ESTUDIOS ECONÓMICOS Y FINANCIEROS	COMERCIALIZACIÓN E INVESTIGACIÓN DE MERCADOS	PARRA AZOR, JOSE FRANCISCO	4
		SARABIA SANCHEZ, FRANCISCO JOSE	14
		Nº POR AREA:	27
	COMUNICACIÓN AUDIOVISUAL Y PUBLICIDAD	CIFUENTES ALBEZA, ROCIO	1
		ROSELLO TORMO, EMILIO	2
		Nº POR AREA:	3
	DERECHO FINANCIERO Y TRIBUTARIO	ALEMANY EGUIDAZU, MARIA TERESA	1
		CABRERA TOMAS, FRANCISCO	2
		LOPEZ CLIMENT, JAIME	1
		SANCHEZ BLANCO, PABLO JOSE	1
		VICENTE-ARCHE COLOMA, PAULA	2
		Nº POR AREA:	7
	ECONOMÍA APLICADA	AGULLO PARREÑO, FAUSTINO	6
		VILLANUEVA PAZOS, AGUSTIN	9
		Nº POR AREA:	15
	ECONOMÍA FINANCIERA Y CONTABILIDAD	ANTON GUILLO, ASUNCION	2
		BOLUFER PASCUAL, JUAN JOSÉ	1
		BROTONS MARTINEZ, JOSE MANUEL	1
		CAVERO RUBIO, JOSE ANTONIO	11
		FERRANDEZ SERRANO, MARIA VICTORIA	4
		LLEDO PALOMARES, JOSE ANTONIO	1
		NAVAS ALEJO, CARLOS JOSE	12
		REIG MULLOR, JAVIER	3
TRIGUEROS PINA, JOSE ANTONIO		5	
		Nº POR AREA:	40
FUNDAMENTOS DEL ANÁLISIS ECONÓMICO	AZNAR MARQUEZ, JUANA	16	
	CASQUEL DEL CAMPO, ELENA	1	
	JUAREZ MULERO, JUAN PABLO	22	



RELACIÓN DE TUTORES Y NÚMERO DE PRÁCTICAS TUTELADAS



DEPARTAMENTO	AREA	TUTOR	Nº PRÁCTICAS
ESTUDIOS ECONÓMICOS Y FINANCIEROS	FUNDAMENTOS DEL ANÁLISIS ECONÓMICO		Nº POR AREA: 39
	ORGANIZACIÓN DE EMPRESAS	ALARCON GARCIA, MARIA JOSE	97
		ALOS SIMO, LIRIOS	9
		GALIANA ESCANDELL, SERGIO	3
		GALIANA LAPERA, DOMINGO RAFAEL	5
		GARCIA GIMENEZ, ALEJANDRO	9
		GISBERT LOPEZ, MARIA CINTA	2
		GOMIS CARREÑO, FRANCISCO JAVIER	16
		LOPEZ PUERMA, MANUEL	2
		MARTINEZ BOIX, MIGUEL ANGEL	1
		MIRA SOLVES, IGNACIO	11
VERDU JOVER, ANTONIO JOSE	8		
		Nº POR AREA: 163	
FARMACOLOGÍA, PEDIATRÍA Y QUÍMICA ORGÁNICA	FARMACOLOGÍA	FAURA GINER, CLARA CARMEN	2
		MANZANARES ROBLES, JORGE	1
		VILLALBA GARCIA, JOSE FERNANDO	1
			Nº POR AREA: 4
	PEDIATRÍA	CASTAÑO IGLESIAS, MARIA CONCEPCIÓN	1
			Nº POR AREA: 1
	QUÍMICA ORGÁNICA	FERNANDEZ LAZARO, FERNANDO	1
		Nº POR AREA: 1	
FÍSICA Y ARQUITECTURA DE COMPUTADORES	ARQUITECTURA Y TECNOLOGÍA DE COMPUTADORES	ALCARAZ CARRASCO, SALVADOR	4
		ALJARO PALACIOS, MIGUEL	2
		GALIANO IBARRA, VICENTE	5
		GARCIA CRESPI, FRANCISCO FEDERICO	5
		GARCIA DE QUIROS NIETO, FRANCISCO JAVIER	3
		GARRIDO ABENZA, PEDRO PABLO	4
		GILLY DE LA SIERRA-LLAMAZARES, KATJA	1



RELACIÓN DE TUTORES Y NÚMERO DE PRÁCTICAS TUTELADAS



DEPARTAMENTO	AREA	TUTOR	Nº PRÁCTICAS
FÍSICA Y ARQUITECTURA DE COMPUTADORES	ARQUITECTURA Y TECNOLOGÍA DE COMPUTADORES	MARHUENDA GARCIA, MARCOS ANTONIO	2
		MIGALLON GOMIS, HECTOR FRANCISCO	2
		Nº POR AREA:	28
	ELECTRÓNICA	ALONSO SERRANO, JOSE LUIS	3
		FERNANDEZ DE AVILA LOPEZ, SUSANA	1
		GUTIERREZ MAZON, ROBERTO	2
		POVEDA VERDU, DAMIAN	1
		Nº POR AREA:	7
	FÍSICA APLICADA	CABALLERO DOMINGUEZ, SANDRA	1
		CAMARA ZAPATA, JOSE MARIA	12
		CARRION SINTAS, MARIA DOLORES	1
		CRESPO MIRA, JAIME JAVIER	17
		DE SCALS MARTIN, GUILLERMO	1
		FERNANDEZ ZAPATA, JUAN CARLOS	6
		GALINDO CORRAL, NURIA	2
		GARCIA ORZA, JOSE ANTONIO	1
		GIMENEZ TORRES, JOAQUIN	1
		MANERA BASSA, FRANCISCO JAVIER	2
		RUIZ RUIZ, GABRIEL	3
		SERNA BALLESTER, ARTURO	2
		SIMON VILELLA, INMACULADA	2
	YUBERO FUNES, EDUARDO	1	
		Nº POR AREA:	52
	TEORÍA DE LA SEÑAL Y COMUNICACIONES	BRONCHALO BRONCHALO, ENRIQUE	20
		CAPMANY FRANCOY, JUAN	2
		CORRAL GONZALEZ, PABLO	11
		COVES SOLER, ANGELA MARIA	4
		GARCIA GARCIA, ANDRES	3



RELACIÓN DE TUTORES Y NÚMERO DE PRÁCTICAS TUTELADAS



DEPARTAMENTO	AREA	TUTOR	Nº PRÁCTICAS	
FÍSICA Y ARQUITECTURA DE COMPUTADORES	TEORÍA DE LA SEÑAL Y COMUNICACIONES	GIMENO BLANES, FRANCISCO JAVIER	3	
		GOZALVEZ SEMPERE, JAVIER MANUEL	8	
		MILANES MURCIA, JOSE ANTONIO	1	
		MORILLAS BARRIO, CESAR	3	
		PEREDA MARTINEZ, JOSE ANTONIO	2	
		REILLO FLOKRANS, LUIS EDUARDO	1	
		RODRIGUEZ FERNANDEZ-POUSA, CARLOS	1	
		RODRIGUEZ MARTINEZ, ALBERTO	6	
		SAN BLAS OLTRA, ANGEL ANTONIO	1	
		TORREGROSA PENALVA, GERMAN	9	
		Nº POR AREA:	75	
FISIOLOGÍA	FISIOLOGÍA	ALMARAZ GOMEZ, LAURA	6	
		IBAÑEZ BALLESTEROS, JOAQUIN	1	
		RIPOLL ORTS, CRISTINA	3	
		Nº POR AREA:	10	
HISTOLOGÍA Y ANATOMÍA	HISTOLOGÍA	DE FELIPE FERNANDEZ, MARIA DEL CARMEN	7	
		PRIETO CUETO, JORGE JUAN	1	
		Nº POR AREA:	8	
INGENIERÍA	FARMACIA Y TECNOLOGÍA FARMACÉUTICA	DUART DUART, MARIA JOSE	25	
		JIMENEZ ARENAS, VICTOR	13	
		LOPEZ PINTOR, ELSA	50	
		NALDA MOLINA, JOSE RICARDO	20	
		PEREZ RUIXO, JUAN JOSE	3	
		VALENZUELA JIMENEZ, BELEN	22	
			Nº POR AREA:	133
		INGENIERÍA AGROFORESTAL	ABADIA SANCHEZ, RICARDO	4
			ANDREU RODRIGUEZ, FRANCISCO JAVIER	12
			BERNAL ALARCON, FRANCISCO	1



RELACIÓN DE TUTORES Y NÚMERO DE PRÁCTICAS TUTELADAS



DEPARTAMENTO	AREA	TUTOR	Nº PRÁCTICAS	
INGENIERÍA	INGENIERÍA AGROFORESTAL	FERRANDEZ-VILLENA GARCIA, MANUEL	1	
		FLORES YEPES, JOSE ANTONIO	4	
		GARCIA ORTUÑO, TERESA	5	
		GODOY MURCIA, JOSE LUIS	2	
		MARTINEZ GABARRON, ANTONIO	2	
		PASTOR PEREZ, JOAQUIN JULIAN	1	
		PUERTO MOLINA, HERMINIA MARIA	2	
		ROCAMORA OSORIO, CARMEN	1	
		RUIZ CANALES, ANTONIO	2	
			Nº POR AREA:	37
INGENIERIA DE SISTEMAS INDUSTRIALES	INGENIERÍA DE SISTEMAS Y AUTOMÁTICA	AZORIN POVEDA, JOSE MARIA	3	
		FERNANDEZ PERIS, CESAR	8	
		GARCIA ARACIL, NICOLAS MANUEL	4	
		GIL APARICIO, ARTURO	1	
		JIMENEZ GARCIA, LUIS MIGUEL	2	
		ÑECO GARCIA, RAMON PEDRO	1	
		PAYA CASTELLO, LUIS	2	
		PEREZ VIDAL, CARLOS	5	
		PUERTO MANCHON, RAFAEL	2	
		REINOSO GARCIA, OSCAR	2	
		SABATER NAVARRO, JOSE MARIA	4	
		VICENTE RIPOLL, MARIA ASUNCION	2	
			Nº POR AREA:	36
		INGENIERÍA ELÉCTRICA	INGENIERÍA ELÉCTRICA	ORTIZ GARCIA, MARIO
VALERO VERDU, SERGIO	6			
INGENIERÍA MECÁNICA	INGENIERÍA MECÁNICA	ENGUITA SEÑOR, RAMON	1	
		MARIN GARCIA, JUAN MANUEL	16	
	Nº POR AREA:	14		



RELACIÓN DE TUTORES Y NÚMERO DE PRÁCTICAS TUTELADAS



DEPARTAMENTO	AREA	TUTOR	Nº PRÁCTICAS	
INGENIERIA DE SISTEMAS INDUSTRIALES	INGENIERÍA MECÁNICA	MARIN LOPEZ, JOSE MARIA	9	
		MARTINEZ SENTANA, ALBERTO	36	
		NAVARRO ARCAS, ABEL RIQUELME	3	
		OLIVA MEYER, MIGUEL ANGEL	18	
		PARICIO CAÑO, MARIANO MANUEL	5	
		PERAL ORTS, RAMON	12	
		SALA GALVAÑ, CESAR	2	
		SANCHEZ LOZANO, MIGUEL	4	
		SENABRE BLANES, CAROLINA	6	
		VELASCO SANCHEZ, EMILIO	5	
		Nº POR AREA:	117	
		MÁQUINAS Y MOTORES TÉRMICOS		
			LUCAS MIRALLES, MANUEL	5
			MARTINEZ BELTRAN, PEDRO JUAN	8
			MARTINEZ MARTINEZ, PEDRO	1
			VICENTE QUILES, PEDRO GINES	2
			Nº POR AREA:	16
		PROYECTOS DE INGENIERÍA		
			ARANGUREN LOPEZ DE VERGARA, JUAN LUIS	3
		MARTINEZ GARCIA, VICENTE FRANCISCO	3	
		Nº POR AREA:	6	
MEDICINA CLÍNICA	DERMATOLOGÍA	BOTELLA ANTON, RAFAEL	1	
		DEVESA IVORRA, JOSE PEDRO	4	
			Nº POR AREA:	5
	INMUNOLOGÍA	CAMPOS FERRER, ADOLFO	2	
		RUBIO PEDRAZA, GONZALO	2	
			Nº POR AREA:	4
	MEDICINA		ARRIERO MARÍN, JUAN MANUEL	1
			CANOVAS ROBLES, JOSE	2
		CARRATO MENA, ALFREDO	50	



RELACIÓN DE TUTORES Y NÚMERO DE PRÁCTICAS TUTELADAS



DEPARTAMENTO	AREA	TUTOR	Nº PRÁCTICAS	
MEDICINA CLÍNICA	MEDICINA	CATURLA SUCH, JUAN MANUEL	3	
		DOMINGUEZ ESCRIBANO, JOSE RAMON	1	
		FERNANDEZ SANCHEZ, FRANCISCO JAVIER	32	
		GUTIERREZ RODERO, FELIX	2	
		MERINO SANCHEZ, JAIME	102	
		NAVARRO CREMADES, FELIPE	1	
		OLIVARES MARTIN, JESUS	173	
		ORTUÑO ALCARAZ, DIEGO	1	
		PASCUAL GOMEZ, ELISEO ANGEL	124	
		PASCUAL PEREZ, MARIA DE LOS REYES	4	
		PEREZ-MATEO REGADERA, MIGUEL	4	
		PICO ALFONSO, ANTONIO MIGUEL	1	
		ROMERO CANDEIRA, SANTIAGO	2	
		SOGORB GARRI, FRANCISCO	2	
		VAZQUEZ ROMERO, NARCISO	3	
			Nº POR AREA:	508
		PATOLOGÍA Y CIRUGÍA	PSIQUIATRÍA	ALCANTARA LAPAZ, ANTONIO GERMAN
LLINARES ZARAGOZA, CONSUELO	32			
OLIVERAS VALENZUELA, ANGUSTIAS	33			
	Nº POR AREA:			96
PATOLOGÍA Y CIRUGÍA	ANATOMÍA PATOLÓGICA	MAYOL BELDA, JOSEFA MARIA	2	
			Nº POR AREA:	2
	CIRUGÍA	ARROYO GUIJARRO, ANTONIO	1	
		CALPENA RICO, RAFAEL	1	
		CANDELA GOMIS, ASUNCION	1	
		COMPAÑ ROSIQUE, ANTONIO F.	3	
		DIEZ MIRALLES, MANUEL	19	
		LACUEVA GOMEZ, FRANCISCO JAVIER	1	



RELACIÓN DE TUTORES Y NÚMERO DE PRÁCTICAS TUTELADAS



DEPARTAMENTO	AREA	TUTOR	Nº PRÁCTICAS	
PATOLOGÍA Y CIRUGÍA	CIRUGÍA	LOPEZ PRATS, FERNANDO ANACLETO	2	
		MEDRANO HEREDIA, JUSTO	2	
		MIÑANO PEREZ, ALBERTO	3	
		OLIVER GARCIA, MIGUEL-ISRAEL	2	
		PEREZ VAZQUEZ, MARIA TERESA	1	
		ROMERO MAROTO, JESUS	1	
		ROMERO SIMO, MANUEL	4	
		SEGURA IBAÑEZ, JOSE MIGUEL	4	
		Nº POR AREA:	45	
		FISIOTERAPIA	ALGUACIL ROMERO, MANUEL	5
			APARICIO COSTA, MANUEL	4
			ASENSIO GARCIA, MARIA DEL ROSARIO	1
			BATALLER RICHART, MARIA LUISA	57
			HERNANDEZ SANCHEZ, SERGIO	109
			HURTADO POMARES, MIRIAM	7
			JORGE LUNA, ANTONIO	16
			LILLO NAVARRO, MARIA DEL CARMEN	45
			MARTINEZ SANCHEZ, QUIRICO	2
			MAYOR SENABRE, PEDRO JAIME	5
			MIÑANO GOMEZ, MARIA JOSE	1
			MORENO CARMONA, OLGA	3
			MORERA LLEDO, FRANCISCO JOSE	2
			POVEDA PAGAN, EMILIO JOSE	217
			RAMIREZ GOMEZ, SUSANA	28
			ROMANCE OLMOS, LEOPOLDO	2
			SANCHEZ PEREZ, ALICIA	17
	TOLEDO MARHUENDA, JOSE VICENTE		36	
	TOMAS RODRIGUEZ, MARIA ISABEL	2		



RELACIÓN DE TUTORES Y NÚMERO DE PRÁCTICAS TUTELADAS



DEPARTAMENTO	AREA	TUTOR	Nº PRÁCTICAS	
PATOLOGÍA Y CIRUGÍA	FISIOTERAPIA		Nº POR AREA: 559	
	MEDICINA LEGAL Y FORENSE	CARDONA LLORENS, ANTONIO FRANCISCO J.	52	
		MARHUENDA AMOROS, DOLORES	1	
			Nº POR AREA: 53	
	OFTALMOLOGÍA	RUIZ MORENO, JOSE MARIA	1	
				Nº POR AREA: 1
	UROLOGÍA	ROMERO MAROTO, JESUS	1	
				Nº POR AREA: 1
	PRODUCCIÓN VEGETAL Y MICROBIOLOGÍA	MICROBIOLOGÍA	COLOM VALIENTE, MARIA FRANCISCA	2
			MESEGUER SORIA, INMACULADA	3
RODRIGUEZ VALERA, FRANCISCO EDUARDO			1	
SALMERON MENARGUEZ, MARIA CRUZ			1	
			Nº POR AREA: 7	
PRODUCCIÓN VEGETAL		CONESA MARTINEZ, AGUSTIN FERNANDO	2	
		FERRANDEZ SALA, ANTONIO	2	
		GIMENEZ MONTESINOS, MIGUEL	4	
		GUIRAO MOYA, PEDRO LUIS	5	
		HERNANDEZ GARCIA, FRANCISCA	1	
		LEGUA MURCIA, PILAR	10	
		LIDON NOGUERA, VICENTE	15	
		LLORENS CLIMENT, JOSE MANUEL	1	
		MARTINEZ FONT, RAFAEL TODOS SANTOS	7	
		MARTINEZ TOME, JUAN	15	
		MELGAREJO MORENO, PABLO	3	
		NAVARRO QUERCOP, ANTONIO LEOPOLDO	2	
		ORTEGA GEA, ANA MARIA	2	
		PORRAS CASTILLO, IGNACIO	1	
		RODRIGUEZ-GUISA BOLINCHES, ISABEL	1	



RELACIÓN DE TUTORES Y NÚMERO DE PRÁCTICAS TUTELADAS



DEPARTAMENTO	AREA	TUTOR	Nº PRÁCTICAS
PRODUCCIÓN VEGETAL Y MICROBIOLOGÍA	PRODUCCIÓN VEGETAL		Nº POR AREA: 71
	PSICOLOGÍA DE LA SALUD	ENFERMERÍA	
		ALONSO MONTERO, CAROLINA	4
		CHICHARRO LUNA, ESTHER	15
		GARCIA CAMPOS, JONATAN	9
		LOPEZ ROS, PALOMA	27
		PADROS FLORES, NURIA	8
		PASCUAL GUTIERREZ, ROBERTO	69
		SANCHEZ PEREZ, SALVADOR PEDRO	3
			Nº POR AREA: 135
	METODOLOGÍA DE LAS CIENCIAS DEL COMPORTAMIENTO	CAÑADAS OSINSKI, ISABEL	3
		ORTIZ HENAREJOS, LIDIA	1
			Nº POR AREA: 4
	PERSONALIDAD, EVALUACIÓN Y TRATAMIENTO PSICOLÓGICO	BENAVIDES GIL, GEMMA	13
		CAMPILLO MARTINEZ, JOSE MANUEL	87
		ESPADA SANCHEZ, JOSE PEDRO	16
		LIMIÑANA GRAS, ROSA MARIA	2
		MARTINEZ ZARAGOZA, FERMIN ANTONIO	18
		ORGILES AMOROS, MIREIA	33
		VAN-DER HOFSTADT ROMAN, CARLOS JAVIER	27
			Nº POR AREA: 196
	PSICOBIOLOGÍA	PELLICER PORCAR, OLGA	5
			Nº POR AREA: 5
	PSICOLOGÍA BÁSICA	CASTEJON ORTEGA, JOSE VICENTE	1
		PEREZ JOVER, MARIA VIRTUDES	5
		SITGES MACIA, ESTHER	1
			Nº POR AREA: 7
	PSICOLOGÍA EVOLUTIVA Y DE LA EDUCACIÓN	ESTEVEZ CASELLAS, CORDELIA	31
		GALIAN CONESA, MARIA DOLORES	26



RELACIÓN DE TUTORES Y NÚMERO DE PRÁCTICAS TUTELADAS



DEPARTAMENTO	AREA	TUTOR	Nº PRÁCTICAS
PSICOLOGÍA DE LA SALUD	PSICOLOGÍA EVOLUTIVA Y DE LA EDUCACIÓN	INGLES SAURA, CANDIDO JOSE	46
		JUAN VERA, MARIA JOSE	1
		PALAZON AZORIN, INMACULADA	26
		VILLAESCUSA GIL, MARIA ISABEL	3
		Nº POR AREA:	133
	PSICOLOGÍA SOCIAL	AUBALAT SUAREZ, CATALINA	25
		BERNABE CASTAÑO, MIGUEL	2
		BLAYA SALVADOR, INMACULADA	2
		FALCES DELGADO, CARLOS ENRIQUE	1
		GARCIA DEL CASTILLO RODRIGUEZ, JOSE ANTONIO	7
		LLORET IRLES, DANIEL	12
		LOPEZ ROIG, SOFIA	29
		MARCH PINA, MARIA JUSTINA	3
		MARTIN-ARAGON GELABERT, MAITE	33
		MARZO CAMPOS, JUAN CARLOS	3
		MIRA SOLVES, JOSE JOAQUIN	1
		MOLINER CANTOS, CAROLINA PURIFICACION	1
		NEIPP LOPEZ, MARIA DEL CARMEN	1
		PASTOR RUIZ, YOLANDA	6
		QUILES MARCOS, YOLANDA	11
QUILES SEBASTIAN, MARIA JOSE		6	
SERRANO ROSA, MIGUEL ANGEL	1		
SOLANES PUCHOL, ANGEL	56		
TEROL CANTERO, MARIA DEL CARMEN	80		
	Nº POR AREA:	280	
SALUD PÚBLICA, HISTORIA DE LA CIENCIA Y GINECOLOGÍA	HISTORIA DE LA CIENCIA	BALLESTER AÑON, ROSA	1
		PERDIGUERO GIL, ENRIQUE	1
		Nº POR AREA:	2



RELACIÓN DE TUTORES Y NÚMERO DE PRÁCTICAS TUTELADAS



DEPARTAMENTO	AREA	TUTOR	Nº PRÁCTICAS	
SALUD PÚBLICA, HISTORIA DE LA CIENCIA Y GINECOLOGÍA	MEDICINA PREVENTIVA Y SALUD PÚBLICA	DEL AMO VALERO, JULIA	5	
		VITALLER BURILLO, JULIAN	1	
		Nº POR AREA:	6	
	OBSTETRICIA Y GINECOLOGÍA	ACIEN ALVAREZ, PEDRO	2	
		MARTINEZ ESCORIZA, JUAN CARLOS	1	
		QUEREDA SEGUI, FRANCISCO JOSE	2	
		RODRIGUEZ INGELMO, JOSE MARIA	1	
		Nº POR AREA:	6	
	TECNOLOGÍA AGROALIMENTARIA	PRODUCCIÓN ANIMAL	ARGENTE CARRASCOSA, MARIA JOSE	2
			DIAZ SANCHEZ, JOSE RAMON	11
GARCIA PARDO, MARIA DE LA LUZ			1	
MARTI DE OLIVES, ANA			1	
NAVARRO RIOS, MARIA JESUS			2	
		Nº POR AREA:	17	
TECNOLOGÍA DE ALIMENTOS		BURLO CARBONELL, FRANCISCO MIGUEL	3	
		CARBONELL BARRACHINA, ANGEL ANTONIO	11	
		CASTILLO GARCIA, SALVADOR	14	
		FERNANDEZ LOPEZ, JUANA	3	
		FRUTOS FERNANDEZ, MARIA JOSE	5	
		FUENTES LOPEZ, MARTIN JOSE	1	
		GARCIA MONREAL, JERONIMO	1	
		GUILLEN ARCO, ANTONIO FABIAN	10	
		MARTI BRUÑA, NURIA	31	
	MARTINEZ CORTES, FRANCISCO	1		
MARTINEZ ROMERO, DOMINGO JESUS	20			
MARTINEZ SANCHEZ, FRANCISCO	1			
NAVARRO RODRIGUEZ DE VERA, CASILDA	5			
PEREZ ALVAREZ, JOSE ANGEL	2			



RELACIÓN DE TUTORES Y NÚMERO DE PRÁCTICAS TUTELADAS



DEPARTAMENTO	AREA	TUTOR	Nº PRÁCTICAS
TECNOLOGÍA AGROALIMENTARIA	TECNOLOGÍA DE ALIMENTOS	SAURA LOPEZ, DOMINGO	5
		SENDRA NADAL, ESTHER	5
		VALERO GARRIDO, DANIEL	6
		ZAPATA COLL, PEDRO JAVIER	1
		Nº POR AREA:	125
zz.DEPARTAMENTO NO ASIGNADO EN ANEXO	zz.AREA NO ASIGNADA EN ANEXO	ORTIZ HENAREJOS, LIDIA	1
		RAMIREZ GOMEZ, SUSANA	20
		Nº POR AREA:	21
Total:			<u>3868</u>



3. DATOS POR EMPRESAS



EMPRESAS CON PRÁCTICAS POR TITULACIÓN



TITULACIÓN	EMPRESAS POR TITULACIÓN	Nº PRÁCTICAS
AUTOMÁTICA Y ROBOTICA (DOCTO)	ALTADIS, S.A.	2
CAP (CASOC)	AIGÜES I SANEJAMENT D'ELX, S.A.	3
	ASESORIA SUC. V.T. RODENAS	1
	GENERALITAT VALENCIANA CONSELLERIA DE TERRITORI I HABITATGE	1
	PIKOLINOS INTERCONTINENTAL, S.A.	2
CIENCIAS Y TECNOLOGIAS AGRARIAS Y ALIMENTARIAS (DOCTO)	UNIVERSIDAD MIGUEL HERNANDEZ DEPARTAMENTO DE TECNOLOGIA AGROALIMENTARIA	3
DERECHO, POLITICA Y JUSTICIA (DOCTO)	UNIVERSIDAD MIGUEL HERNANDEZ ASESORIA JURIDICA	4
DESARROLLO PROFESIONAL EN ADMINISTRACION DE EMPRESAS (CASOC)	CAM - CAJA DE AHORROS DEL MEDITERRANEO CAM - ALICANTE 0119	1
	CAM - CAJA DE AHORROS DEL MEDITERRANEO CAM - FORMENTERA DEL SEGURA 7220	1
	GESEM SERVICIOS JURIDICOS Y ECONOMICOS, S.L.	1
DIPLOMADO EN ESTADÍSTICA	BANCO DE VALENCIA, S.A. OF. VALENCIA MATIAS PERELLO	1
	BANKINTER, S.A.	1
	CAM - CAJA DE AHORROS DEL MEDITERRANEO CAM - BENIDORM 0044	1
	CAM - CAJA DE AHORROS DEL MEDITERRANEO CAM - CALLOSA D'EN SARRIA 0028	1
	CAM - CAJA DE AHORROS DEL MEDITERRANEO CAM - TORREVIEJA 0441	1
	DEPORTIVOS MANOLITOS, S.L.	2
	DIALSUR, S.A.	1
	FUNDACION OVSI	3
	ITS MEDIA INTERNET, S.L.	1
	UNIVERSIDAD MIGUEL HERNANDEZ DEPARTAMENTO DE ESTADISTICA, MATEMATICAS E INFORMATICA	1



EMPRESAS CON PRÁCTICAS POR TITULACIÓN



TITULACIÓN	EMPRESAS POR TITULACIÓN	Nº PRÁCTICAS
	UNIVERSIDAD MIGUEL HERNANDEZ OBSERVATORIO OCUPACIONAL	4
	UNIVERSIDAD MIGUEL HERNANDEZ OFICINA DE GESTION Y CONTROL DE CALIDAD	2
	UNIVERSIDAD MIGUEL HERNANDEZ VICERRECTORADO DE ESTUDIANTES Y EXTENSION UNIVERSITARIA	2
DIPLOMADO EN FISIOTERAPIA		
	ALICANTE C. F.	4
	ASEPEYO - MUTUA ACCIDENTES DE TRABAJO Y ENFERMEDADES PROFESIONALES ASEPEYO - ALICANTE	23
	ASEPEYO - MUTUA ACCIDENTES DE TRABAJO Y ENFERMEDADES PROFESIONALES ASEPEYO - ELCHE	8
	ASOCIACION DE PADRES DE AUTISTAS DE LA COMUNIDAD VALENCIANA	8
	CENTRO DE DIA Y RESIDENCIA PARA PERSONAS AUTISTAS	
	ASPRODIS (ASOCIACION PRO-DISMINUIDOS PSIQUICOS) ASOCIACION PRO-DISMINUIDOS PSIQUICOS DE ELDA Y COMARCA-ASPRODIS	1
	AYUNTAMIENTO DE BENIDORM	50
	CAP BLAU. CENTROS GERIATRICOS, S.L.	4
	CAP BLAU. CENTROS GERIATRICOS, S.L. CAP BLAU. RESIDENCIA TERCERA EDAD	1
	C.B. LUCENTUM ALICANTE	3
	CEAM - CENTRO ESPECIALIZADO DE ATENCION AL MAYOR CENTRO ESPECIALIZADO DE ATENCION AL MAYOR -ALTEA	1
	CENTRE DE FISIOTERAPIA MUTXAMEL	1
	CENTRO DE DIA "EL PUENTE"	2
	CENTRO DE FISIOTERAPIA Y REHABILITACION RAQUIS (DAVID BRI QUIRANT)	1
	CENTRO DE SALUD "EL RAVAL"	1
	CENTRO FISIOTERAPIA Y RECUPERAC. FUNCIONAL (FERNANDO NICOLAU COLOMINA)	1
	CENTRO MEDICO DE REHABILITACION INTEGRAL, CRITA	2
	CENTRO MEDICO SALUD BALEARES, S.L. (CLINICA BENIDORM)	2
	CENTRO NOUMAR, S.L.	1
	CLINICA DE FISIOTERAPIA - ALEJANDRA RODRIGUEZ PARDO	2
	CLINICA DE FISIOTERAPIA - DIPL. JESUS AMAT	2
	CLINICA DE FISIOTERAPIA - FATIMA CARTAGENA BROTONS	1
	CLINICA DE FISIOTERAPIA - JOSE GARCIA HERNANDEZ	1
	CLINICA DE FISIOTERAPIA - JOSE MANUEL BARCELO BAÑULS	3



EMPRESAS CON PRÁCTICAS POR TITULACIÓN



TITULACIÓN	EMPRESAS POR TITULACIÓN	Nº PRÁCTICAS
	CLINICA DE FISIOTERAPIA - LUIS FERNANDO TORIBIO LUCAS	1
	CLINICA DE FISIOTERAPIA - M ^a JESUS COLL	2
	CLINICA DE FISIOTERAPIA L & S (CRISTINA SERNA BERNA)	2
	CLINICA DE FISIOTERAPIA LAS ROCAS (M ^a DOLORES VERA ESPEJO)	1
	CLINICA DE FISIOTERAPIA MULTIFUNCIONAL GLORIA GUILLEN, S.L.	1
	CLINICA DE FISIOTERAPIA Y REHABILITACION (JAVIER MOLINA PAYA)	1
	CLINICA DE FISIOTERAPIA 44 (JOSE LUIS GOMBAO)	2
	CLINICA MEDIC-SPORT, S.L.	2
	CLINICA PODOLOGICA VIRGEN DEL CARMEN (VIRTUDES ROCAMORA PAMIES)	1
	CLINICA VISTAHERMOSA, S.A.	13
	CLINICAS DE FISIOTERAPIA CAMINO MODERNO, S.L.	3
	CLUB VOLEIBOL ALICANTE 2000	1
	COMPLEJO HOSPITALARIO DE ALBACETE	3
	CONSELLERIA DE SANIDAD CENTRO DE SALUD ACEQUION	6
	CONSELLERIA DE SANIDAD CENTRO DE SALUD CABO HUERTAS	6
	CONSELLERIA DE SANIDAD CENTRO DE SALUD DE ALFAZ DEL PI	3
	CONSELLERIA DE SANIDAD CENTRO DE SALUD DE ALTABIX	7
	CONSELLERIA DE SANIDAD CENTRO DE SALUD DE ALTEA	2
	CONSELLERIA DE SANIDAD CENTRO DE SALUD DE BABEL	3
	CONSELLERIA DE SANIDAD CENTRO DE SALUD DE CALPE	1
	CONSELLERIA DE SANIDAD CENTRO DE SALUD DE COCENTAINA	1
	CONSELLERIA DE SANIDAD CENTRO DE SALUD DE IBI	2
	CONSELLERIA DE SANIDAD CENTRO DE SALUD DE JAVEA	2
	CONSELLERIA DE SANIDAD CENTRO DE SALUD DE LA CALA	2
	CONSELLERIA DE SANIDAD CENTRO DE SALUD DE NOVELDA	1
	CONSELLERIA DE SANIDAD CENTRO DE SALUD DE ROJALES	1
	CONSELLERIA DE SANIDAD CENTRO DE SALUD DE SAN VICENTE DEL RASPEIG Nº2	1
	CONSELLERIA DE SANIDAD CENTRO DE SALUD DE SANTA POLA	1
	CONSELLERIA DE SANIDAD CENTRO DE SALUD DE VILLENA	1
	CONSELLERIA DE SANIDAD CENTRO DE SALUD DOCTOR SAPENA	2
	CONSELLERIA DE SANIDAD CENTRO DE SALUD FOIETES	2



EMPRESAS CON PRÁCTICAS POR TITULACIÓN



TITULACIÓN	EMPRESAS POR TITULACIÓN	Nº PRÁCTICAS
	CONSELLERIA DE SANIDAD CENTRO DE SALUD FUENTE DE SAN LUIS	1
	CONSELLERIA DE SANIDAD CENTRO DE SALUD LA MARINA ESPAÑOLA DE ELDA	4
	CONSELLERIA DE SANIDAD CENTRO DE SALUD LOS ANGELES	3
	CONSELLERIA DE SANIDAD CENTRO DE SALUD TOSCAR	6
	CONSELLERIA DE SANIDAD HOSPITAL DE ALICANTE	7
	CONSELLERIA DE SANIDAD HOSPITAL DE ELCHE	42
	CONSELLERIA DE SANIDAD HOSPITAL DE SAN VICENTE	21
	CONSELLERIA DE SANIDAD HOSPITAL GENERAL UNIVERSITARIO DE ALICANTE	74
	CONSELLERIA DE SANIDAD HOSPITAL PSIQUIATRICO PROVINCIAL DE ALICANTE	1
	CONSELLERIA DE SANIDAD HOSPITAL UNIVERSITARIO DE SAN JUAN	21
	CONSELLERIA DE SANIDAD HOSPITAL VEGA BAJA DE ORIHUELA	21
	CONSELLERIA DE SANIDAD HOSPITAL VIRGEN DE LOS LIRIOS DE ALCOY	4
	DIPUTACION PROVINCIAL DE ALICANTE HOGAR PROVINCIAL	4
	DTA CONSELLERIA DE BIENESTAR SOCIAL ASOCIACION PRODEFICIENTES PSIQUICOS DE ALICANTE-APSA	2
	DTA CONSELLERIA DE BIENESTAR SOCIAL CENTRO SAN RAFAEL ALICANTE	5
	DTA CONSELLERIA DE BIENESTAR SOCIAL RESIDENCIA JUAN XXIII	6
	DTA CONSELLERIA DE BIENESTAR SOCIAL RESIDENCIA TERCERA EDAD MARIOLA	2
	EURORESIDENCIAS ALICANTE, S.A.	1
	EURORESIDENCIAS GESTION, S.A. EURORESIDENCIAS ALICANTE	3
	FISIONATURA, S.L.	1
	FISIOTERAPIA Y RECUPERACION FUNCIONAL VICENTE TOLEDO, S.L.	3
	FUNDACION AMFI DE LA COMUNIDAD VALENCIANA	1
	FUNDACION PARA LA SALUD INFANTIL DE LA COMUNIDAD VALENCIANA	2
	GELFIS, S.C.	4
	GENERALITAT VALENCIANA C.P. MIGUEL HERNANDEZ	4
	GENERALITAT VALENCIANA C.P. TOMAS LLACER	1
	GENERALITAT VALENCIANA C.P. VIRGEN DE LA LUZ	1
	GENERALITAT VALENCIANA HOSPITAL UNIVERSITARIO DE SAN JUAN	2
	HOSPITAL DE GORLIZ	1
	HOSPITAL INTERNACIONAL MEDIMAR, S.A. HOSPITAL INTERNACIONAL	7



EMPRESAS CON PRÁCTICAS POR TITULACIÓN



TITULACIÓN	EMPRESAS POR TITULACIÓN	Nº PRÁCTICAS
	MEDIMAR, S.A. - CLINICA SAN CARLOS	
	HOSPITAL MARINA BAIXA DE VILLAJYOYOSA	25
	IBERMUTUAMUR IBERMUTUAMUR - CENTRO SANITARIO ALICANTE	14
	INSTITUTO GERIATRICO DEL MEDITERRANEO, S.L.	1
	INTERCENTROS BALLE SOL, S.A.	1
	MAZ ELCHE	7
	MIS CENTRE DE FISIOTERAPIA (SANTIAGO MIRA SALA)	1
	MUTUA CYCLOPS	8
	MUTUA LA FRATERNIDAD	3
	PLAYAS DE ALICANTE, F.C.	1
	RESIDENCIA DE PENSIONISTAS FERROVIARIOS	4
	RESIDENCIA TERCERA EDAD ELCHE (ESPIGOL) RESIDENCIA TERCERA EDAD ELCHE	3
	RESIDENCIA 3ª EDAD "CORAZON DE MARIA"	2
	SACOVA CENTROS RESIDENCIALES, S.L.	16
	SACOVA CENTROS RESIDENCIALES, S.L. NOVAIRE ELCHE	3
	SACOVA CENTROS RESIDENCIALES, S.L. NOVAIRE- ELDA	1
	SANYRES CORDOBA, S.L.	1
	SERVICIO DE DAÑO CEREBRAL, S.L.	4
	SOC. COOP. CLINICA DE REHABILITACION TORRE GOLF	1
	UNIVERSIDAD MIGUEL HERNANDEZ OFICINA DE GESTION Y CONTROL DE CALIDAD	1
	USP HOSPITAL SAN JAIME	1
DIPLOMADO EN PODOLOGÍA		
	CENTRO DE PODOLOGIA Y BIOMECANICA DEL PIE (FLORENT GIL GARCIA)	1
	CENTRO MEDICO GIL/VERA	1
	CLINICA DEL PEU (JOSE JUAN ROSELLO FONTSSELLA)	1
	CLINICA DEL PIE RIVERA, S.L.	2
	CLINICA PODOLOGICA - ANA Mª HERNANDEZ BALLESTER	1
	CLINICA PODOLOGICA - DEMETRIO GUARDIOLA ORTUÑO	1
	CLINICA PODOLOGICA - GABRIEL GIRON SEVILLA	1
	CLINICA PODOLOGICA - ISMAEL RUIZ NICOLAS	1
	CLINICA PODOLOGICA - JOSE MANUEL VELASCO GRANERO	



EMPRESAS CON PRÁCTICAS POR TITULACIÓN



TITULACIÓN	EMPRESAS POR TITULACIÓN	Nº PRÁCTICAS
		3
	CLINICA PODOLOGICA - JUAN ANTONIO SAEZ MARTINEZ	1
	CLINICA PODOLOGICA - LAURA TABERNERO GRAU	1
	CLINICA PODOLOGICA - MANUEL GIRONA	2
	CLINICA PODOLOGICA - MARIA JOSE CUERDA	1
	CLINICA PODOLOGICA - PILAR ORTIZ NAVARRO	2
	CLINICA PODOLOGICA - RAFAEL RASO ESCOBAR	1
	CLINICA PODOLOGICA - SALVADOR OLIVER MENGUAL	1
	CLINICA PODOLOGICA ORTOPEDIA CM 24 (JOSE SILVANO CUESTA)	1
	CLINICA PODOLOGICA SAN BLAS, S.L.	3
	CLINICA PODOLOGICA SAN JUAN (JAVIER TORRALBA ESTELLES)	4
	CLINICA VISTAHERMOSA, S.A.	1
	CLINIPIE EL EJIDO (SUSANA MARTINEZ VIÑOLO)	1
	CONSELLERIA DE SANIDAD HOSPITAL GENERAL UNIVERSITARIO DE ALICANTE	2
	CONSELLERIA DE SANIDAD HOSPITAL VEGA BAJA DE ORIHUELA	1
	PODOSALUD (CAROLINA SAEZ VELASCO)	1
	UNIVERSIDAD MIGUEL HERNANDEZ AREA DE ENFERMERIA. DEPTO. DE PSICOLOGIA DE LA SALUD	93
	UNIVERSIDAD MIGUEL HERNANDEZ DEPARTAMENTO DE PSICOLOGIA DE LA SALUD	9
	UNIVERSIDAD MIGUEL HERNANDEZ OFICINA DE GESTION Y CONTROL DE CALIDAD	1
	USP HOSPITAL SAN JAIME	1
	ZAFRILLA SERVICIOS MEDICOS SANITARIOS Y DE PREVENCION, S.L.	1
DIPLOMADO EN RELACIONES LABORALES		
	ABOGADO - JUAN CASTAÑO PICO	1
	ACABADOS AGULLO, S.L.	1
	ADECCO ETT, S.A.	3
	ADECCO ETT, S.A. HORECCA STAFFING SERVICES ETT, S.A U.	1
	ALTAICO2000, S.L.	1
	ALYHO INFORMATICA, S.A.	1
	ANIMALADAS (MARIA ESTELA GONZALEZ GARCIA)	1
	ANTONIO GARCIA Y ASOCIADOS, GRUPO ASESOR, S.L.	1



EMPRESAS CON PRÁCTICAS POR TITULACIÓN



TITULACIÓN	EMPRESAS POR TITULACIÓN	Nº PRÁCTICAS
	ASESORIA - JESUS SANCHEZ GONZALEZ	2
	ASESORIA - JOSE ANTONIO GUTIERREZ PAMIES	1
	ASESORIA - LUIS MANUEL LORENZO CRITAS	1
	ASESORIA - MANUEL HERNANDEZ GONZALEZ	1
	ASESORIA CONSULTEM, S.L.	1
	ASESORIA CONSULTORIA TERCER MILENIO, S.L.	1
	ASESORIA DOMENECH GARCIA, S.L.	1
	ASESORIA FALCO, S.L.	1
	ASESORIA POLA ILICE ASESORES (ROSA MARIA CASES PUJALTE)	1
	ASESORIA TORMO SANCHEZ (LOURDES TORMO SANCHEZ)	1
	AVENDAÑO CONSULTORES ASOCIADOS, S.L.	1
	AVILCASA, S.L.	1
	AYUNTAMIENTO DE ELCHE	2
	AYUNTAMIENTO SAN MIGUEL DE SALINAS	1
	BALBOA ASESORES, S.L.	1
	BANKINTER, S.A.	2
	BANKINTER, S.A. BANKINTER - CALPE	1
	CAJA DE AHORROS DE MURCIA CM - CALLOSA DE SEGURA 402	1
	CAJA DE AHORROS DE MURCIA CM - DAYA NUEVA 408	1
	CAJA RURAL CENTRAL, S.C.C.	1
	CAM - CAJA DE AHORROS DEL MEDITERRANEO CAM - TORREVIEJA 7480	1
	CARREFOUR TORREVIEJA, S.A.	1
	CARREFOUR TORREVIEJA, S.A. CARREFOUR SAN JUAN, S.A.	1
	CASA PROPIA, SOC.COOP. V	1
	CENTROS COMERCIALES CARREFOUR, S.A.	1
	CERDA Y SERRANO, S.L.	1
	CLAVE INFORMATICA, S.L.	1
	CLIPRESAL, S.L. CLIPRESAL, S.L. - ELCHE	1
	COLECTIU D' ASSESORS I TECNICS ASSOCIATS, S.L.	2
	CONEXION FUTURA, S.L.	1
	CONSELLERIA DE SANIDAD HOSPITAL DE ELCHE	1



EMPRESAS CON PRÁCTICAS POR TITULACIÓN



TITULACIÓN	EMPRESAS POR TITULACIÓN	Nº PRÁCTICAS
	CONSULTING AUDITEC (CARLOS GAVALDA PARREÑO)	1
	D Y M PROPERTIES (DELFINA MARTINEZ FUENTES)	1
	DAVID RUBIO MORALES	1
	DIEZ ROMAN, C.B. SEGUROS	1
	DIRECCION PROVINCIAL DEL SERVICIO PUBLICO ESTATAL DE EMPLEO-INEM	4
	DISFRIMUR, S.L.	1
	ELECTRICA DE CALLOSA DE SEGURA, COOP	1
	ESCAYOLAS ESCLAPEZ Y CARTAGENA, S.L.	1
	ESQUITINO, TRIVES Y BERENGUER, S.L.	1
	ETRANS ARIDOS Y CEMENTOS, S.A.	1
	FACTIO, S.L.	3
	FRANCISCO OLIVA, S.L.	1
	FRIGAMED, S.L.	1
	GABINETE ASESOR ESPECIALIZADO, S.L.	1
	GABINETE JURIDICO CREVILLENTE, S.L.	1
	GENERALITAT VALENCIANA SERVEF ELCHE-JOSE SANCHEZ SAEZ	2
	GENERALITAT VALENCIANA SERVEF ELCHE-MARIANO BENLLIURE	3
	GESTORIA GARCIA MUÑOZ (PILAR GARCIA MUÑOZ)	1
	GESTYELX, S.L.	1
	GF DESIGN, S.L.	2
	GRUPO ASESOR ROS, S.A.	1
	GUSTAVO ILLESCAS BELTRAN - REPARAC.ELECTRODOMESTICOS	1
	HABITAT VALPARAISO, S.L.	1
	HOLCIM (ESPAÑA), S.A.	1
	HOLCIM MORTEROS, S.A.	1
	ILITAX ASESORES, S.L.	1
	INMOBOTELLA, S.C. INMOBOTELLA, S. C.	1
	LIMPIEZAS J. CORDOBA, S.L.	2
	MARMOLES CREVILLENTE, S.L.	3
	MARTI ASESORES CONSULTORES, S.L.	1
	MAZ ELCHE	5



EMPRESAS CON PRÁCTICAS POR TITULACIÓN



TITULACIÓN	EMPRESAS POR TITULACIÓN	Nº PRÁCTICAS
	MEDITERRANEO SERVICIOS DE GESTION INMOBILIARIA, S.A. MEDITERRANEO SERVICIOS DE GESTION INMOBILIARIA-TORREVIEJA	1
	MEMENTO DE MARCAS, S.L.	1
	MODA ADRAR, S.L.	1
	MORAVAL, S.A.	2
	NICOLA & VELASCO, S.L.	1
	PELAYO MUTUA DE SEGUROS	1
	PELAYO MUTUA DE SEGUROS PELAYO MUTUA DE SEGUROS, DELEGACION ALICANTE	2
	PINOS BENESTAR, S.L.	2
	PREFABRICADOS NOEMI, S.L.	1
	PROCURADORA - FRANCISCA ORTS MOGICA	1
	PROMOCIONES DON SENTO, S.L.	3
	PROMOCIONES EUROHOUSE 2010, S.L	1
	RESIDENCIA LA MOLINETA	1
	RESIDENCIAL MIRALLEVANT, S.A.	1
	RIEGOS Y CONDUCCIONES, S.L.	1
	RODRIGUEZ Y ASOCIADOS ASESORES, S.L.	1
	ROS CAFE Y HELADOS, S.L.	2
	SEGUROS - RAMON PEREZ ANDRES	1
	SERVICIO PUBLICO DE EMPLEO ESTATAL-INEM INEM - (ALICANTE-LOS ANGELES)	1
	SERVICIO PUBLICO DE EMPLEO ESTATAL-INEM INEM - (CREVILLENTE)	1
	SERVICIO PUBLICO DE EMPLEO ESTATAL-INEM INEM - (ELCHE-CENTRO)	1
	SERVICIO PUBLICO DE EMPLEO ESTATAL-INEM INEM - (ORIHUELA)	1
	SHOES EXPLOSIVE, S.L.	1
	SOC. COOP.V. BERNABEU ASESORES	1
	UNIDESSA ASESORES, S.L.	1
	UNIVERSIDAD MIGUEL HERNANDEZ DEPARTAMENTO DE ARTE, HUMANIDADES Y CIENCIAS JURIDICAS Y SOCIALES	1
	UNIVERSIDAD MIGUEL HERNANDEZ DEPARTAMENTO DE ESTADISTICA, MATEMATICAS E INFORMATICA	1
	UNIVERSIDAD MIGUEL HERNANDEZ OBSERVATORIO OCUPACIONAL	1
	UNIVERSIDAD MIGUEL HERNANDEZ OFICINA DE GESTION Y CONTROL DE	9



EMPRESAS CON PRÁCTICAS POR TITULACIÓN



TITULACIÓN	EMPRESAS POR TITULACIÓN	Nº PRÁCTICAS
	CALIDAD	
	UNIVERSIDAD MIGUEL HERNANDEZ SERVICIO DE RECURSOS HUMANOS	2
	UNIVERSIDAD MIGUEL HERNANDEZ VICERRECTORADO DE ESTUDIANTES Y EXTENSION UNIVERSITARIA	1
	VEDIOR TRABAJO TEMPORAL E.T.T., S.A.	3
	VEDIOR TRABAJO TEMPORAL E.T.T., S.A. VEDIOR TRABAJO TEMPORAL E.T.T., S.A. DELEG. ALICANTE	1
DIPLOMADO EN TERAPIA OCUPACIONAL		
	ASHTON LEIGH AN WIGAN PRIMARY CARE TRUST	2
	ASOC. DE AMIGOS Y FAMIL. DE ENFERMOS DE ALZHEIMER DE VILLENA Y COMARCA	2
	ASOC. FAMILIARES Y AMIGOS ENFERMOS ALZHEIMER Y OTRAS DEMENCIAS DE IBI	1
	ASOCIACION DE ALZHEIMER MIGUEL HERNANDEZ - ASENA	1
	ASOCIACION DE FAMILIARES DE ENFERMOS DE ALZHEIMER DE ELCHE	2
	ASOCIACION DE FAMILIARES DE ENFERMOS MENTALES DE ALICANTE-AFEMA	5
	ASOCIACION DE FAMILIARES DE ENFERMOS MENTALES DE ELCHE-ASFEME	1
	ASOCIACION DE FIBROMIALGIA DE VILLENA Y COMARCA	1
	ASOCIACION DE PADRES DE AUTISTAS DE LA COMUNIDAD VALENCIANA	15
	CENTRO DE DIA Y RESIDENCIA PARA PERSONAS AUTISTAS	
	ASOCIACION DE PADRES E HIJOS ESPINA BIFIDA DE ALICANTE-APHEBA	6
	ASOCIACION DE PARALITICOS CEREBRALES DE ALICANTE-APCA	3
	ASPRODIS (ASOCIACION PRO-DISMINUIDOS PSIQUICOS) ASOCIACION PRO-DISMINUIDOS PSIQUICOS DE ELDA Y COMARCA-ASPRODIS	1
	AYUNTAMIENTO DE LA VALL D'UXO	1
	CAP BLAU. CENTROS GERIATRICOS, S.L.	6
	CASA VERDE MUCHAMIEL (ALBOAIRES, S.A.)	2
	C.B. LUCENTUM ALICANTE	1
	CENTRO OCUPACIONAL Y RESIDENCIA ORIOL	1
	COMPLEJO HOSPITALARIO DE ALBACETE	2
	CONSELLERIA DE BIENESTAR SOCIAL CRIS - CENTRO DE DIA - CIUDAD JARDIN ALICANTE (AFEMA)	3
	CONSELLERIA DE SANIDAD HOSPITAL DE SAN VICENTE	7
	CONSELLERIA DE SANIDAD HOSPITAL GENERAL UNIVERSITARIO DE ALICANTE	1
	CONSELLERIA DE SANIDAD HOSPITAL PSIQUIATRICO PROVINCIAL DE ALICANTE	34



EMPRESAS CON PRÁCTICAS POR TITULACIÓN



TITULACIÓN	EMPRESAS POR TITULACIÓN	Nº PRÁCTICAS
	CONSELLERIA DE SANIDAD HOSPITAL UNIVERSITARIO DE SAN JUAN	61
	CONTROL MEDICO MEDITERRANEO S.L.-CLINICA MEDITERRANEA DE NEUROCIENCIAS	3
	COSTA BLANCA SENIOR SERVICES, S.A.	1
	DIPUTACION PROVINCIAL DE ALICANTE CENTRO ASISTENCIAL DOCTOR ESQUERDO	83
	DTA CONSELLERIA DE BIENESTAR SOCIAL CENTRO OCUPACIONAL ALTABIX	6
	DTA CONSELLERIA DE BIENESTAR SOCIAL CENTRO OCUPACIONAL APADIS	7
	DTA CONSELLERIA DE BIENESTAR SOCIAL CENTRO OCUPACIONAL LA TORRETA	5
	DTA CONSELLERIA DE BIENESTAR SOCIAL CENTRO OCUPACIONAL LA TRAMOIA	11
	DTA CONSELLERIA DE BIENESTAR SOCIAL CENTRO OCUPACIONAL MAIGMO	15
	DTA CONSELLERIA DE BIENESTAR SOCIAL CENTRO OCUPACIONAL TERRAMAR	8
	DTA CONSELLERIA DE BIENESTAR SOCIAL CENTRO OCUPACIONAL VIRGEN DE LA LUZ	3
	DTA CONSELLERIA DE BIENESTAR SOCIAL CENTRO SAN RAFAEL ALICANTE	8
	DTA CONSELLERIA DE BIENESTAR SOCIAL RESIDENCIA CAMP SANTA FAZ	8
	DTA CONSELLERIA DE BIENESTAR SOCIAL RESIDENCIA DISMINUIDOS PEÑARRUBIA	2
	DTA CONSELLERIA DE BIENESTAR SOCIAL RESIDENCIA TERCERA EDAD BENIDORM- FUNDACIÓN SALUD Y COMUNIDAD	1
	EURORESIDENCIAS ALICANTE, S.A.	1
	FAMILIARES DE ENFERMOS DE ALZHEIMER DE NOVELDA - AFA	1
	FUNDACION NORAY PROYECTO HOMBRE ALICANTE DE LA CV FUNDACION NORAY PROYECTO HOMBRE ELCHE DE LA CV	2
	GRUPO GB RESIDENCIAS, S.A.	1
	HOSPITAL DE SAN JUAN DE DIOS DE BURGOS	1
	ILUMINADA PASTOR GARCIA - SERVICIOS MEDICOS	3
	INSTITUT UNIVERSITARI DE NEUROREHABILITACIO GUTTMANN	1
	INSTITUTO GERIATRICO DEL MEDITERRANEO, S.L.	11
	LA CAÑADA SERVICIOS SOCIALES, S.L. RESIDENCIA 3ª EDAD DE ELCHE "LA CAÑADA SERVICIOS SOCIALES, S.L."	1
	ORGANISMO AUTONOMO LOCAL PARRA CONCA CENTRO OCUPACIONAL LES TALAIES	1
	ORGANISMO AUTONOMO LOCAL PARRA CONCA RESIDENCIA LES TALAIES	8
	PARKINSON ALICANTE	



EMPRESAS CON PRÁCTICAS POR TITULACIÓN



TITULACIÓN	EMPRESAS POR TITULACIÓN	Nº PRÁCTICAS
		1
	RESIDENCIA TERCERA EDAD ELCHE (ESPIGOL) RESIDENCIA TERCERA EDAD ELCHE	1
	RESIDENCIA Y CENTRO DE DIA VILLA DE ALTEA - LES BOQUERES	1
	SANYRES MEDITERRANEO, S.L.	4
	SERVICIO DE DAÑO CEREBRAL, S.L.	3
	UNER, C.B.	4
	UNIVERSIDAD MIGUEL HERNANDEZ DEPARTAMENTO DE PATOLOGIA Y CIRUGIA	3
	UNIVERSIDAD MIGUEL HERNANDEZ OFICINA DE GESTION Y CONTROL DE CALIDAD	1
DIRECCION Y TRIBUTACION DE LA EMPRESA (DOCTO)		
	PARDO STONE DESIGN, S.L.	2
	UNIVERSIDAD MIGUEL HERNANDEZ OBSERVATORIO OCUPACIONAL	14
DOC. CIENCIAS FINANCIERAS Y ESTADISTICAS (TUTELA ACADEMICA) (CASOC)		
	UNIVERSIDAD MIGUEL HERNANDEZ DEPARTAMENTO DE PSICOLOGIA DE LA SALUD	1
ESPECIALISTA EN MEDICINA DEL TRABAJO (CASOC)		
	AINSAP PREVENCION, S.L. AINSAP PREVENCION, S.L. - VALENCIA	2
	ALTA GESTION DE LA SALUD LABORAL, S.L.	1
	ASEPEYO - MUTUA ACCIDENTES DE TRABAJO Y ENFERMEDADES PROFESIONALES ASEPEYO - ALICANTE	1
	ASEPREV, S.L.	1
	CONSELLERIA DE SANIDAD HOSPITAL GENERAL UNIVERSITARIO DE ALICANTE	1
	CONSORCIO HOSPITALARIO PROVINCIAL DE CASTELLON	1
	CONSTRUCCIONES CASTELLON 2.000, S.A.	1
	COTECES, S.L.	1
	C.P.R. CEUTA, S.L.	1
	FRATERNIDAD MUPRESPA MUPRESPA- VALENCIA	1
	FREMAP MUTUA ATEPSG Nº 61 FREMAP- ANTEQUERA	1
	FREMAP MUTUA ATEPSG Nº 61 FREMAP- CARTAGENA	1
	FREMAP MUTUA ATEPSG Nº 61 FREMAP- HUELVA	1
	FREMAP MUTUA ATEPSG Nº 61 FREMAP- SEVILLA	1



EMPRESAS CON PRÁCTICAS POR TITULACIÓN



TITULACIÓN	EMPRESAS POR TITULACIÓN	Nº PRÁCTICAS
		1
	FREMAP MUTUA ATEPSG Nº 61 FREMAP- VALENCIA	3
	FRUDESA, S.A.	1
	GESTIPREL, S.L.	2
	GRUPO MGO, S.A. GRUPO MGO- ALICANTE	1
	H.C.P. SALUD, S.L.	1
	IBERMUTUAMUR IBERMUTUAMUR - DIRECCIÓN TERRITORIAL ALICANTE	1
	IBERMUTUAMUR IBERMUTUAMUR - VALENCIA	1
	IBERMUTUAMUR IBERMUTUAMUR- ALMERIA	1
	IBERMUTUAMUR IBERMUTUAMUR- CADIZ	1
	IBERMUTUAMUR IBERMUTUAMUR- GRANADA	1
	IBERMUTUAMUR IBERMUTUAMUR- LAS PALMAS	1
	IBERMUTUAMUR IBERMUTUAMUR- LEON	1
	IBERMUTUAMUR IBERMUTUAMUR- MURCIA	2
	IBERMUTUAMUR IBERMUTUAMUR- ZAMORA	1
	JUVER ALIMENTACION, S.A.	1
	MAZ, MATEPSS Nº 11 MADRID	1
	MUTUA CYCLOPS MUTUA CYCLOPS- MURCIA	1
	MUTUA UNIVERSAL, MATEPSS Nº 10 MUTUA UNIVERSAL- GIRONA	1
	MUTUA UNIVERSAL, MATEPSS Nº 10 MUTUA UNIVERSAL- LOGROÑO	1
	MUTUA VIZCAYA INDUSTRIAL	1
	MUVALE (MUTUA VALENCIANA LEVANTE)	1
	PREFOR SALUD, S.L. PREFOR SALUD, S.L.	1
	PREVENCION AREMAT, S.L.	1
	PREVENCION INTEGRAL DEL MEDITERRANEO, S.L. (PREVIME, S.L.)	1
	PREVISAL - VALGAN, S.L.	1
	REDDIS UNION MUTUAL, M.A.T.E.P.S.S. Nº 19 REDDIS UNION MUTUAL- VALENCIA	1
	SEGURLAB MEDICA, S.L.	1
	SERMECON, S.L.	1
	SERVICIOS DE MEDICINA PREVENTIVA VALENCIA, S.L.	1
	SINAC, S.L.	1



EMPRESAS CON PRÁCTICAS POR TITULACIÓN



TITULACIÓN	EMPRESAS POR TITULACIÓN	Nº PRÁCTICAS
	TEJIDOS ROYO, S.L.	1
	UNION DE MUTUAS MATEPSS Nº 267 UNION DE MUTUAS - CASTELLON	2
ESPECIALISTA UNIVERSITARIO EN DROGODEPENDENCIAS (CASOC)	ASOCIACION ARTIC, ALCOHOLICOS REHABILITADOS TORRENT Y COMARCA	1
	ASOCIACION L'HORTA SUR DE PREVENCION Y AYUDA AL TOXICOMANO UDR "BALSA BLANCA"	1
	ASOCIACION PROVINCIAL ALICANTINA DE AYUDA AL TOXICOMANO-APRALAD	1
	CONSELLERIA DE SANIDAD CENTRO DE SALUD DE ALTABIX	1
	CONSELLERIA DE SANIDAD UCA - VILLENA	1
	CONSELLERIA DE SANIDAD UCA DE ALICANTE	1
	C.T.PROYECTO HOMBRE - MURCIA	1
	FUNDACION AEPA	1
	HOSPITAL INTERNACIONAL MEDIMAR, S.A.	1
	UA VALENCIA	1
INGENIERO AGRÓNOMO (2º CICLO)	AC ESTUDIOS Y PROYECTOS, S.L.	1
	AGROALIMENTACION - MARIA ALONSO LLOPIS	1
	AGROFAIR ASSISTANCE & DEVELOPMENT	2
	AGRONOMIA DE LA VEGA, S.L.	1
	AGROQUIMICOS HERMANOS LOPEZ, S.L.	1
	AGROTECNIA, S.L.	1
	ALENDIA, S.A.	1
	ALIGES, S.L.	1
	ASOCIACION NACIONAL DE CRIADORES DE OVINO SEGUREÑO-ANCOS	1
	ATISAE, S.A.	1
	AYUNTAMIENTO DE ALCOY	3
	AYUNTAMIENTO DE BIGASTRO	1
	BODEGA COOPERATIVA DE PINOSO	2
	BODEGA FRANCISCO TORNERO LAGUIA	1
	CENTRO DE DEMOSTRACION Y TRANSFERENCIA AGRARIA "EL MIRADOR", COOP.	1
	CENTRO DE EDAFOLOGIA Y BIOLOGIA APLICADA DEL SEGURA (CEBAS)	



EMPRESAS CON PRÁCTICAS POR TITULACIÓN



TITULACIÓN	EMPRESAS POR TITULACIÓN	Nº PRÁCTICAS
	CERAI (CENTRO DE ESTUDIOS RURALES Y DE AGRICULTURA INTERNACIONAL)	1
	COMUNIDAD AUTONOMA DE LA REGION DE MURCIA CONSEJERIA DE AGRICULTURA, AGUA Y MEDIO AMBIENTE. CENTRO DE INV. Y DESARROLLO AGROALIMENTARIO	3
	COMUNIDAD AUTONOMA DE LA REGION DE MURCIA I.M.I.D.A - INSTITUTO MURCIANO DE INVESTIGACION Y DESARROLLO AGRARIO Y ALIMENTARIO CONOCIMIENTOS TECNICOS SURESTE, S.L.	13
	CONSELLERIA DE AGRICULTURA, PESCA Y ALIMENTACION (CAPA) ESTACION EXPERIMENTAL AGRARIA DE ELCHE	1
	CONSELLERIA DE AGRICULTURA, PESCA Y ALIMENTACION (CAPA) INSTITUTO VALENCIANO DE INVESTIGACIONES AGRARIAS CONTROL Y DESARROLLO ECONOMICO, S.L.	6
	DEPURACION DE AGUAS DEL MEDITERRANEO, S.L.	1
	DESLA INGENIERIA, S.L.	1
	DESPACHO DE INGENIERIA - JORGE ESCOMS ALONSO	1
	DIEGO CASTAÑO ESTUDIO DE ARQUITECTURA, S.L.	1
	DIGICART, S.L.	1
	DULCESA, S.A.	1
	ESFERA SOLAR, S.L.	1
	EULEN, S.A.	1
	EXPLOTACION AGRARIA AZAHAR, S.L.	1
	EXPLOTACIONES HORTOFRUTICOLAS, S.A.	2
	EXPLOT.AGRICOLA - CARMEN GARCIA HERNANDEZ	1
	EXPLOT.AGRICOLA - MARIA DOLORES GUILLEN PIÑERO	1
	FITOSERVICIOS DEL SEGURA, S.L.	1
	FRANCISCO OLIVA, S.L.	1
	FUNDACION OVSI	6
	FUNDACION RURALCAJA VALENCIA	1
	GRUSAMAR, INGENIERIA Y CONSULTING S.L. GRUSAMAR, S.L. GRUPO ELSAMEX	1
	HERMISAN, S.A.	3
	JUAN FERNANDEZ BARTOLOME - JARDINERIA	1
	JUAN SEBASTIA VERNICH, S.L.	2



EMPRESAS CON PRÁCTICAS POR TITULACIÓN



TITULACIÓN	EMPRESAS POR TITULACIÓN	Nº PRÁCTICAS
	JUANA Mª HERRERA FERNANDEZ - JARDINERIA	2
	KLISANT (TOMAS CLIMENT SANTACREU)	2
	LA ESPAÑOLA ALIMENTARIA ALCOYANA, S.A.	1
	LIMPIEZAS CAYUELAS, S.L.	1
	LOS LARDINES, S.L.	3
	MAGIN RUIZ DE ALBORNOZ S.L. MAGIN RUIZ DE ALBORNOZ, S.L.	2
	MAPIL, S.A.	1
	MARIN MONTEJANO, S.A.	1
	MEDITERRANEO SERVICIOS DE GESTION INMOBILIARIA, S.A. MEDITERRANEO SERVICIOS DE GESTION INMOBILIARIA - OFICINA DE GRAN ALACANT MUCARCEL, S.L.	1
	OBLEAS FARMACEUTICAS E INDUSTRIALES, S.L.	1
	PALACIOS MUÑOZ MURCIA, S.L.	1
	PARAIDESA	1
	RIJK ZWAAN IBERICA, S.A.	1
	S.A.T. Nº 6685 "ORTUÑOS"	1
	SOC. DE EXPORTACION Nº 3 COOP. AGRIC. SAN ISIDRO, COOP.V.	1
	SOLER DOMENECH, S.L.	1
	SUPERMERCADO CARRILLO (FRANCISCO RAMON CARRILLO OLTRA)	1
	SYNGENTA SEEDS, S.A.	1
	TECNOPRISMA, S.C.	1
	UNIVERSIDAD MIGUEL HERNANDEZ AREA DE INGENIERIA CARTOGRAFICA, GEODESICA Y FOTOGRAMETRIA	2
	UNIVERSIDAD MIGUEL HERNANDEZ AREA DE PRODUCCION ANIMAL. DEPTO. DE TECNOLOGIA AGROALIMENTARIA	1
	UNIVERSIDAD MIGUEL HERNANDEZ DEPARTAMENTO DE AGROQUIMICA Y MEDIO AMBIENTE	3
	UNIVERSIDAD MIGUEL HERNANDEZ DEPARTAMENTO DE INGENIERIA	1
	UNIVERSIDAD MIGUEL HERNANDEZ DEPARTAMENTO DE PRODUCCION VEGETAL Y MICROBIOLOGIA	2
	UNIVERSIDAD MIGUEL HERNANDEZ DEPARTAMENTO DE TECNOLOGIA AGROALIMENTARIA	4
	UNIVERSIDAD MIGUEL HERNANDEZ ESCUELA POLITECNICA SUPERIOR ORIHUELA	1
	UNIVERSIDAD MIGUEL HERNANDEZ OBSERVATORIO OCUPACIONAL	2



EMPRESAS CON PRÁCTICAS POR TITULACIÓN



TITULACIÓN	EMPRESAS POR TITULACIÓN	Nº PRÁCTICAS
	UNIVERSIDAD MIGUEL HERNANDEZ OFICINA DE GESTION Y CONTROL DE CALIDAD	1
	UNIVERSIDAD MIGUEL HERNANDEZ OFICINA DE RELACIONES INTERNACIONALES	2
	URBANA GRUPO SADNEIVI, S.L.	1
	VICENTE ANTON CARAVACA	1
	VIVEROS FERPAS, S.L.	1
	VIVEROS TORRELLANO, S.L.	3
	XERESA GOLF, S.A.	1
INGENIERO DE MATERIALES (2º CICLO)	FUNDACION OVSI	1
	SPORT ENEBE, S.L.	1
INGENIERO DE TELECOMUNICACIÓN (2º CICLO)	AYUNTAMIENTO DE ALICANTE	4
	AYUNTAMIENTO DE BIGASTRO	1
	BERNABE MONTAJES, S.A.	1
	CABLEEUROPA, S.A.U.	1
	CAM - CAJA DE AHORROS DEL MEDITERRANEO CAM - ELCHE 4204	1
	CAM - CAJA DE AHORROS DEL MEDITERRANEO CAM - SAN BARTOLOME 7110	1
	CLAVE INFORMATICA, S.L.	1
	COLEGIO OFICIAL DE INGENIEROS DE TELECOMUNICACION	1
	COMERCIAL DE AGUAS, S.A.	8
	CONEXION FUTURA, S.L.	2
	DANIEL CASTEJON, S.L.	1
	ELECNOR, S.A.	1
	ELECTRODOMESTICOS PEREZ VALERA (JESUS PEREZ MOTOS)	1
	EMILIO MORALES, UN MUNDO DE DANZA, S.L.	1
	ESTRUCTURAS COSTA BLANCA, S.L.	2
	ESTUDIO SERVER AGENCIA DE PUBLICIDAD, S.L.	3
	FUNDACION OVSI	1
	FUTURASMUS, S.L.	3
	GRUPO INFORMATICO ITEM, S.A.	



EMPRESAS CON PRÁCTICAS POR TITULACIÓN



TITULACIÓN	EMPRESAS POR TITULACIÓN	Nº PRÁCTICAS
	HERMES CONSULTORIA DE PROCESOS, S.L.	2
	HUAXIN CONSULTING CO., LTD	1
	IBERDROLA, INGENIERIA Y CONSTRUCCION. IBERINCO, S.A.	1
	INDOTELEC SOLUCIONES, S.L.	1
	INGENIERIA E INSTALACIONES ALBER, S.L.	1
	INTELISOFT (JOSE RAMON PASTOR COMPAÑ)	2
	JOSE CARLOS REYES SANCHEZ - ELECTRONICA	1
	LA VEGA BAJA SERVICIOS TELEMATICOS, S.L.U.	1
	MEGAVISTA ONLINE, S.L.	2
	MICROINFORMATICA Y SUMINISTROS, S.L.	1
	MOTOROLA, S.A.S	1
	NEOMEDIA WIRELESS, S.L.	1
	NUEVA ALMERIA, S.A.	1
	PILAR ALDEGUER SANCHEZ - DOCENCIA NO REGLADA	1
	PONTIFICIA UNIVERSIDADE CATOLICA DE CAMPINAS	1
	RECURSOS EN LA RED, S.L.	2
	SERVI-OFFICE MANTENIMIENTO INFORMatico, S.L.	1
	SUMINISTROS TECNITELEX, S.L.	1
	TELE ELDA, S.A.	2
	TELECOMUNICACION DE LEVANTE, S.L.	1
	TELEFONICA MOVILES ESPAÑA, S.A.	2
	UNIVERSIDAD MIGUEL HERNANDEZ AREA DE TEORIA DE LA SEÑAL Y COMUNICACIONES. DEPTO. FISICA Y ARQ. COMPUTADORES	2
	UNIVERSIDAD MIGUEL HERNANDEZ CENTRO DE INVESTIGACION OPERATIVA	1
	UNIVERSIDAD MIGUEL HERNANDEZ DEPARTAMENTO DE CIENCIA Y TECNOLOGÍA DE MATERIALES	3
	UNIVERSIDAD MIGUEL HERNANDEZ DEPARTAMENTO DE ESTADISTICA, MATEMATICAS E INFORMATICA	1
	UNIVERSIDAD MIGUEL HERNANDEZ DEPARTAMENTO DE FISICA Y ARQ. COMPUTADORES	6
	UNIVERSIDAD MIGUEL HERNANDEZ OFICINA DE GESTION Y CONTROL DE CALIDAD	1
	UNIVERSIDAD MIGUEL HERNANDEZ SERVICIO DE ASUNTOS GENERALES Y	1



EMPRESAS CON PRÁCTICAS POR TITULACIÓN



TITULACIÓN	EMPRESAS POR TITULACIÓN	Nº PRÁCTICAS
	COORDINACION DE CENTROS DE GESTION DE CAMPUS	
	UNIVERSIDAD MIGUEL HERNANDEZ SERVICIOS INFORMATICOS	3
	UNIVERSIDAD MIGUEL HERNANDEZ VICERRECTORADO DE ESTUDIANTES Y EXTENSION UNIVERSITARIA	7
	UNIVERSIDAD MIGUEL HERNANDEZ VICERRECTORADO DE RELACIONES INTERNACIONALES	1
	URBIDE, CONSULTORIA Y PROYECTOS, S.L.	1
	USP HOSPITAL SAN JAIME	1
	V.G. COMUNICACION, C.B.	1
	VODAFONE ESPAÑA, S.A.	7
INGENIERO INDUSTRIAL (2º CICLO)		
	AGUA DESMINERALIZADA ADES, S.L.	1
	AGUAS DEL ARCO MEDITERRANEO, S.A.	1
	AIJU - INSTITUTO TECNOLOGICO DEL JUGUETE	1
	ALCOA TRANSFORMACION DE PRODUCTOS, S.L.	7
	AQUAGEST LEVANTE, S.A.	3
	ASFALTOS REUNIDOS Y OBRAS, S.A.	1
	ASOTEC INGENIEROS, S.L.	1
	CATALANA EMPORDANESA DE SERVEIS, S.L.	1
	COMUNICACIONES ALCOI-COMPTAT, C.B.	1
	CONINSTAVOL, S.L.U.	1
	CONSELLERIA DE EMPRESA, UNIVERSIDAD Y CIENCIA DE LA GV	5
	CONSTRUCCIONES BIMILENARIO, S.A.	1
	CONSTRUCTORA SAN JOSE, S.A.	1
	CONTRATAS DOLS, S.L.U.	2
	CREDITOFACIL ALDECASA, S.L.	1
	DELGICHI, S.L.	1
	DESINFECCIONES ALICANTE	1
	DESPACHO DE INGENIERIA - JAVIER DEL RIO - HORTEGA BESGA	1
	DESPACHO DE INGENIERIA - MARIO PEREZ PEREZ	2
	DESPACHO DE INGENIERIA - RAFAEL ALFARO FERNANDEZ	1
	ECA ENTIDAD COLABORADORA CON LA ADMINISTRACION, S.A.U.	1
	ELECTRICIDAD INEVI (ANTONIO RUIZ CABRERA)	



EMPRESAS CON PRÁCTICAS POR TITULACIÓN



TITULACIÓN	EMPRESAS POR TITULACIÓN	Nº PRÁCTICAS
	ELECTRICIDAD MEYSE, S.L.	1
	ELECTROCIMBRA, S.L.	1
	ELECTROFINCAS, S.L.U.	1
	ELECTROTECNIA CEBRIAN, S.L.	1
	EULEN, S.A. GRUPO EULEN, S.A.	1
	EURENER, S.L.	1
	FERROVIAL AGROMAN, S.A.	1
	FERROVIAL SERVICIOS, S.A. GRUPO FERROVIAL (DELEG. ALICANTE)	1
	FORNITURAS L.MORA, S.L.	1
	FRIGMAR (JAOUAD ZOUITEN)	1
	FUNDACION OVSI	2
	FUTURASMUS, S.L.	2
	GENERALITAT VALENCIANA C.P. SAN FERNANDO	1
	GENERALITAT VALENCIANA I.E.S. LA FOIA	1
	GRUPO DE PLASTICOS ALICANTINOS, S.L.	2
	HERMANOS TALAVERA, S.C.L.	1
	HIMOINSA, S.L.	2
	HOLCIM (ESPAÑA), S.A.	1
	I.A.C. ROMERO Y ROS, S.L.	1
	IBERCAL, S.L.	3
	IDOM INGENIERIA Y ARQ., S.A.	1
	INALSA-INGENIERIA ALICANTINA, S.A.	1
	INDEA INGENIERIA, S.L.	3
	INGENIERIA ACUSTICA DEL MEDITERRANEO, S.C.	2
	INGENIERIA DE APOYO A LA EDIFICACION Y OBRAS INDUSTRIALES, S.L.	1
	INGENIERIA DE PROYECTOS Y CONSULTORIA EN COMUNICACION, S.L.	2
	INGENIERIA MERINO, S.L.	1
	INGENIERIA Y ECONOMIA DEL TRANSPORTE, S.A. (INECO, S.A.)	1
	INGENIERIA Y GENOMA EMPRESARIAL, S.L.	1
	INSTALACIONES INABENSA, S.A.	2



EMPRESAS CON PRÁCTICAS POR TITULACIÓN



TITULACIÓN	EMPRESAS POR TITULACIÓN	Nº PRÁCTICAS
	JICA INGENIERIA, S.L.	2
	JOSE MANUEL VALERO, S.L.	1
	J.R.C. 61, S.L.	2
	JUAN CARLOS ROCA, S.L.	2
	MECANIZADOS DEL VINALOPO, S.L.L.	1
	MONDI PACKAGING IBERICA, S.L.	1
	MOVILFRIO, S.L.	2
	MUEBLES TAOR, S.L.	2
	MUSTANG INTER, S.L.	1
	NERADA, S.L.	1
	OBREMO,S.L.	1
	ONDUEX, S.L.	1
	PAUWELS CONTRACTING	1
	PEMARSA, S.A.	5
	PIKOLINOS INTERCONTINENTAL, S.A.	1
	PLANCHAS DE GOMA INDUSTRIAL, S.A. (PLAGINSA)	1
	PROINMED LEVANTE, S.L.	1
	REVECURT, S.L.	1
	SAI, C.B.	1
	SALA Y SERRANO ASESORES, S.L.	1
	SDAD. COOP. VALENCIANA LTDA. BA CONSUMO ELECTRICIDAD S. FCO. ASIS	1
	SMART TECHNOLOGY, S.A.	1
	TECNIC 57 INGENIEROS, S.L.	1
	TELECOMUNICACIONES TORRELLANO, S.L.	1
	TEMPE, S.A.	2
	TEXTILES CONTRACT, S.L.	1
	TITOS ELECTRICIDAD Y COMUNICACION, S.L.	1
	UNIVERSIDAD MIGUEL HERNANDEZ DEPARTAMENTO DE CIENCIA Y TECNOLOGÍA DE MATERIALES	2
	UNIVERSIDAD MIGUEL HERNANDEZ DEPARTAMENTO DE ESTADISTICA, MATEMATICAS E INFORMATICA	1
	UNIVERSIDAD MIGUEL HERNANDEZ DEPARTAMENTO DE INGENIERIA DE SISTEMAS INDUSTRIALES	16



EMPRESAS CON PRÁCTICAS POR TITULACIÓN



TITULACIÓN	EMPRESAS POR TITULACIÓN	Nº PRÁCTICAS
	UNIVERSIDAD MIGUEL HERNANDEZ OFICINA DE GESTION Y CONTROL DE CALIDAD	2
	UNIVERSIDAD MIGUEL HERNANDEZ OFICINA DE RELACIONES INTERNACIONALES	1
	URBAZAMORA, S.L.	1
	U.T.E. DESALADORA CANAL DE ALICANTE	1
	VIDRIO ECOLOGICO, S.L.	1
	VIELCA INGENIEROS, S.A.	1
	ZARDOYA OTIS, S.A.	1
INGENIERO TÉCNICO AGRÍCOLA EXPLOTACIONES AGROPECUARIAS	ASAJA - CENTRO PROVINCIAL DE JOVENES AGRICULTORES DE ALICANTE	1
	COMUNIDAD AUTONOMA DE LA REGION DE MURCIA I.M.I.D.A - INSTITUTO MURCIANO DE INVESTIGACION Y DESARROLLO AGRARIO Y ALIMENTARIO	1
	CONSTRUCCIONES PEYMA DE BIGASTRO, S.L.	2
	CONTROL Y DESARROLLO ECONOMICO, S.L.	2
	EXPLLOT.AGRICOLA - ANA JOSEFA CABALLERO LOPEZ	1
	FUNDACION CEAM (CENTRO DE ESTUDIOS AMBIENTALES DEL MEDITERRANEO)	1
	JOSE FRANCISCO MARTINEZ TORNERO - INSTALAC.INDUSTRIALES	1
	RIEGOS Y CONDUCCIONES, S.L.	1
	UNIVERSIDAD MIGUEL HERNANDEZ AREA DE PRODUCCION ANIMAL. DEPTO. DE TECNOLOGIA AGROALIMENTARIA	10
	UNIVERSIDAD MIGUEL HERNANDEZ DEPARTAMENTO DE TECNOLOGIA AGROALIMENTARIA	2
	UNIVERSIDAD MIGUEL HERNANDEZ ESCUELA POLITECNICA SUPERIOR ORIHUELA	1
	UNIVERSIDAD MIGUEL HERNANDEZ SERVICIO DE INFORMACION CONTABLE, GESTION FINANCIERA Y PRESUPUESTOS	1
	URBANA GRUPO SADNEIVI, S.L.	1
	VIELCA INGENIEROS, S.A.	1
INGENIERO TÉCNICO AGRÍCOLA HORTOFRUTICULTURA Y JARDINERÍA	AGRIOS EL CARRIL, S.L.	1
	AGRO FERTIL GONZALEZ, S.L.	1
	AGROENGUERA, S.L.	1
	AGROLABARDA, S.L.	1
	AGROMAINSA, S.L.	1



EMPRESAS CON PRÁCTICAS POR TITULACIÓN



TITULACIÓN	EMPRESAS POR TITULACIÓN	Nº PRÁCTICAS
	AGROQUIMICOS HERMANOS LOPEZ, S.L.	1
	AGROSAVECO, S.L.	1
	AGROSERNA, S.L.	1
	AGROSOL, S.C.L.	2
	AGRYTEL, S.L.	1
	A&J GARDENS, C.B.	1
	AQUAGEST LEVANTE, S.A.	1
	AVEMIRRA, S.L.	1
	AYUNTAMIENTO DE DENIA	1
	AYUNTAMIENTO DE ELCHE	1
	CAM - CAJA DE AHORROS DEL MEDITERRANEO CAM - PILAR DE LA HORADADA 7100	1
	CENTRO DE EDAFOLOGIA Y BIOLOGIA APLICADA DEL SEGURA (CEBAS)	1
	CENTRO DE JARDINERIA BIGASTRO, S.L.	1
	CIFACITA, S.L.	2
	COMUNIDAD AUTONOMA DE LA REGION DE MURCIA CONSEJERIA DE AGRICULTURA, AGUA Y MEDIO AMBIENTE. CENTRO DE INV. Y DESARROLLO AGROALIMENTARIO	1
	COMUNIDAD AUTONOMA DE LA REGION DE MURCIA I.M.I.D.A - INSTITUTO MURCIANO DE INVESTIGACION Y DESARROLLO AGRARIO Y ALIMENTARIO	5
	CONSULTORES AMBIENTALES DEL MEDITERRANEO, C.B.	2
	COOP. LA CONSTANCIA	2
	COTA AMBIENTAL, S.L.	1
	DESPACHO DE INGENIERIA - ANA BELEN IGUALADA GIL	2
	DESPACHO DE INGENIERIA - LUIS ALFONSO MORENO ROBLES	1
	DIGIAGRO, S.L.	1
	ELIGFLOR CARRUS, S.L.	1
	EXPLOTACION AGRARIA AZAHAR, S.L.	1
	EXPLOT.GANADERA - ROBERTO ARTURO GARCIA MORENO	1
	FITOCROCA, S.L.	1
	GABINETE MEDIO AMBIENTAL E INGENIERIA (PEDRO PEREZ CELDRAN)	1
	GRUPO GENERALA, S.L.	1
	HIJOS DE MORENO, S.A.	1



EMPRESAS CON PRÁCTICAS POR TITULACIÓN



TITULACIÓN	EMPRESAS POR TITULACIÓN	Nº PRÁCTICAS
	HORTOFRUTICULTURA - PEDRO ABRIL GARCIA	1
	JARDINERIA TORREVIEJA, S.L.	1
	JOSE ANTONIO DOLS MORGÁ - FITOSANITARIOS Y JARDINERIA	1
	JUAN ANTONIO LORCA CAMARA - AGRICOLA	1
	MALLOR ESTUDIOS Y PROYECTOS, S.L.	1
	MANUEL TORRECILLAS, S.L.	1
	SANTIAGO PEREZ ROMAN, S.L.	1
	SISTEMAS GLOBALES DEL MEDIO AMBIENTE, S.A.	1
	SOC. COOP. BECRIAL	1
	SOC. COOP. SACOJE	1
	SOC. COOP. V. AGRICOLA MONFORTE	2
	TRANSFORMACIONES Y EXPLOTACIONES AGRICOLAS, S.A.	1
	UNIVERSIDAD MIGUEL HERNANDEZ AREA DE FISICA APLICADA. DEPTO. FISICA Y ARQ. COMPUTADORES	1
	UNIVERSIDAD MIGUEL HERNANDEZ AREA DE INGENIERIA CARTOGRAFICA, GEODESICA Y FOTOGRAMETRIA	2
	UNIVERSIDAD MIGUEL HERNANDEZ DEPARTAMENTO DE INGENIERIA	1
	UNIVERSIDAD MIGUEL HERNANDEZ DEPARTAMENTO DE PRODUCCION VEGETAL Y MICROBIOLOGIA	5
	UNIVERSIDAD MIGUEL HERNANDEZ DEPARTAMENTO DE TECNOLOGIA AGROALIMENTARIA	3
	UNIVERSIDAD MIGUEL HERNANDEZ OBSERVATORIO OCUPACIONAL	1
	UNIVERSIDAD MIGUEL HERNANDEZ OFICINA DE GESTION Y CONTROL DE CALIDAD	1
	URBANIZADORA VILLAMARTIN, S.A.	1
	VIA VERDE VIVEROS (JULIAN GARCIA NAVARRO)	1
	VIVEROS LA PACHECA (ANGEL MIGUEL MARTINEZ GARCIA)	1
	VIVEROS VICTOR, S.L.	1
INGENIERO TÉCNICO AGRÍCOLA INDUSTRIAS AGRARIAS Y ALIMENTARIAS	AGRICOLA ALGINET SOC. COOP. VALENCIANA	1
	AGROQUIMICOS HERMANOS LOPEZ, S.L.	1
	AGROSERC, S.A.	1
	A.I.A.D.H.E.S.A. - HELADOS ALACANT, S.A.	1
	AMP.INGENIERIA, C.B.	1



EMPRESAS CON PRÁCTICAS POR TITULACIÓN



TITULACIÓN	EMPRESAS POR TITULACIÓN	Nº PRÁCTICAS
	ARQUITECTO - PABLO GARBI LOZANO	1
	ASESORIA BELMAR, S.L.	1
	ASSOCIACIO JUVENIL, ESPORTIVA , CULTURAL I D'OCI TIO PEP	1
	CALIDAD Y GESTION CIENTIFICA, S.L. (QUALIGEST)	2
	CENTRO TECNOLOGICO NACIONAL DE LA CONSERVA	1
	CLUB DE GOLF ALICANTE, S.A.	1
	COAGUILAS, S.C.L.	1
	COMUNIDAD AUTONOMA DE LA REGION DE MURCIA I.M.I.D.A - INSTITUTO MURCIANO DE INVESTIGACION Y DESARROLLO AGRARIO Y ALIMENTARIO	4
	EL POLLASTRE ROSAT (PASCUAL CARRION DIAZ)	1
	ESTRELLA DE LEVANTE, FCA. CERVEZA, S.A.	1
	FRUTAS CANDELA, S.L.	1
	FUNDACION OVSI	1
	GESTORA INTEGRAL INMOBILIARIA INTERMEDIA, S.L.	1
	HERO ESPAÑA, S.A.	1
	HORTICOLA ALBACETE, S.A.	1
	INCOSA, INVESTIGACION Y CONTROL DE CALIDAD, S.A.	1
	LOS LARDINES, S.L.	1
	MS INGENIEROS, S.L.	1
	NARVILL, SOC.COOP V.	1
	PRODUCTOS DAMEL, S.A.	2
	SOGESOL, S.A.	1
	SUPERMERCADO CARRILLO (FRANCISCO RAMON CARRILLO OLTRA)	1
	SYNGENTA SEEDS, S.A.	1
	UNIVERSIDAD MIGUEL HERNANDEZ DEPARTAMENTO DE PRODUCCION VEGETAL Y MICROBIOLOGIA	1
	UNIVERSIDAD MIGUEL HERNANDEZ DEPARTAMENTO DE TECNOLOGIA AGROALIMENTARIA	12
	UNIVERSIDAD MIGUEL HERNANDEZ ESCUELA POLITECNICA SUPERIOR ORIHUELA	1
	UNIVERSIDAD MIGUEL HERNANDEZ OFICINA DE GESTION Y CONTROL DE CALIDAD	2



EMPRESAS CON PRÁCTICAS POR TITULACIÓN



TITULACIÓN	EMPRESAS POR TITULACIÓN	Nº PRÁCTICAS
INGENIERO TÉCNICO DE TELECOMUNICACIÓN SISTEMAS DE TELECOMUNICACIÓN	AGRICULA CIRVA, S.L.	1
	A.I.A. ARQUITECTURA, S.L.	1
	ALHAMBRA INTERNACIONAL, S.A.	1
	APPIME INFORMATICA I SERVEIS DE TELECOMUNICACIO, S.L.	1
	AYUNTAMIENTO DE ALICANTE	2
	CAJA DE AHORROS DE MURCIA CM - CREVILLENTE 0415	1
	CAM - CAJA DE AHORROS DEL MEDITERRANEO CAM - ELCHE 0394	1
	CAM - CAJA DE AHORROS DEL MEDITERRANEO CAM - ELCHE 5008	1
	CENTRO DE FORMACION ELITE, S.L.	1
	COMERCIAL DE AGUAS, S.A.	2
	COMUNICACIONES GOMITEL, S.L.	1
	CONEXION FUTURA, S.L.	1
	DESPACHO DE INGENIERIA - FRANCISCO MOLINA GARCIA	1
	FERRETERIA SAUL, S.L.	1
	FUNDACION OVSI	4
	GLOBALNET, C.B.	1
	INDA LEVANTE, S.L.	1
	INESCOP	1
	LA ZONA GRAFICA (MANUEL REYES RODRIGUEZ REAL)	2
	MEDICAL ENGINEERING, S.L.	2
	NITSNETS, S.L.	1
	OBRAS Y PROYECTOS DE MURCIA, S.L.	1
	PEDRO PALENCIA AQUITECTURA Y URBANISMO, S.C.	1
	SCDAD.COOP. ACUAZUL PISCINAS	1
	SERRAMOVIL, S.A.	2
	SISTEMAS AVANZADOS TELECOM LEVANTE, S.L.	1
	SMC, S.L.	1
	SUMINISTROS TECNITELIX, S.L.	2
	SYSTEM TELECOM & DATA, S.L.	1
	THADER TELECOMUNICACIONES, S.L.	1
	TITOS ELECTRICIDAD Y COMUNICACION, S.L.	1



EMPRESAS CON PRÁCTICAS POR TITULACIÓN



TITULACIÓN	EMPRESAS POR TITULACIÓN	Nº PRÁCTICAS
	UNIVERSIDAD MIGUEL HERNANDEZ DEPARTAMENTO DE CIENCIA Y TECNOLOGÍA DE MATERIALES	1
	UNIVERSIDAD MIGUEL HERNANDEZ DEPARTAMENTO DE FISICA Y ARQ. COMPUTADORES	2
	UNIVERSIDAD MIGUEL HERNANDEZ SERVICIOS INFORMATICOS	8
INGENIERO TÉCNICO DE TELECOMUNICACIÓN SISTEMAS ELECTRÓNICOS		
	AIJU - INSTITUTO TECNOLOGICO DEL JUGUETE	1
	ATELEX, S.L.	1
	CONTRATAS DOLS, S.L.U.	1
	DESPACHO DE INGENIERIA - RAFAEL ANDREU GRACIA	1
	ECORICOLT, S.L.	2
	FUNDACION OVSI	2
	FUTURASMUS, S.L.	2
	H.V. INGENIEROS, S.L.	1
	IBERDROLA, S.A.	1
	INDA LEVANTE, S.L.	1
	INSTALACIONES ELECTRONICAS ZACA, S.L.	1
	JAM ORIHUELA, S.L.	1
	JOSE ANTONIO ROMAN Y OTROS, S.L.	1
	MARSAN INGENIEROS, S.L.	1
	MEDICAL ENGINEERING, S.L.	1
	TELECAL, S.A.	1
	TITOS ELECTRICIDAD Y COMUNICACION, S.L.	1
	UNIVERSIDAD MIGUEL HERNANDEZ AREA DE ELECTRONICA. DEPTO. DE FISICA Y ARQUITECTURA COMPUTADORES	3
	UNIVERSIDAD MIGUEL HERNANDEZ DEPARTAMENTO DE INGENIERIA DE SISTEMAS INDUSTRIALES	3
	UNIVERSIDAD MIGUEL HERNANDEZ OFICINA DE GESTION Y CONTROL DE CALIDAD	1
	UNIVERSIDAD MIGUEL HERNANDEZ SERVICIOS INFORMATICOS	1
	URBIDE, CONSULTORIA Y PROYECTOS, S.L.	1



EMPRESAS CON PRÁCTICAS POR TITULACIÓN



TITULACIÓN	EMPRESAS POR TITULACIÓN	Nº PRÁCTICAS
INGENIERO TÉCNICO EN INFORMÁTICA DE GESTIÓN	ABC_WEBS.NET	1
	AYUNTAMIENTO DE MONOVAR	1
	CAJA RURAL CENTRAL, S.C.C.	1
	COINTEC INGENIEROS Y CONSULTORES EN INFORMATICA, S.L.	1
	DESPACHO DE INGENIERIA - PASCUAL SANTA MORALES	1
	DIRECTIVE SOFT, S.L.	1
	FAMET CONST. METALICAS, S.L.	1
	FUNDACION OVSI	12
	GARFUALQ, S.L.	1
	GRUPO LOADING SYSTEMS, S.L.	1
	IBERTEC SISTEMAS, S.A.	2
	I.E.S. CANONIGO MANCHON	2
	NEW ARTS, S.C.	1
	ONDA CERO P.P., S.L.	1
	ORCELIS GRUPO, S.L.	1
	SIEMENS, S.A.	1
	TOWERS & ABBEY, S.L.	1
	UNIVERSIDAD MIGUEL HERNANDEZ DEPARTAMENTO DE ESTADISTICA, MATEMATICAS E INFORMATICA	6
	UNIVERSIDAD MIGUEL HERNANDEZ ESCUELA POLITECNICA SUPERIOR ORIHUELA	1
	UNIVERSIDAD MIGUEL HERNANDEZ SERVICIOS INFORMATICOS	2
VELOCE - DATARACE, S.L.N.E.	2	
INGENIERO TÉCNICO INDUSTRIAL MECÁNICA	A. BLANES, S.L.	2
	AC ESTUDIOS Y PROYECTOS, S.L.	1
	AGEVAL SERVICIO, S.A.	1
	ALCAMPO, S.A.	1
	ALCOA TRANSFORMACION DE PRODUCTOS, S.L.	6
	ARQUITECTO - JOSE GRAS ANDRES	1
	AT CONTROL, S.A.	2
	AUTOBUSES PLAYA SAN JUAN, S.A. (AUPLASA)	4



EMPRESAS CON PRÁCTICAS POR TITULACIÓN



TITULACIÓN	EMPRESAS POR TITULACIÓN	Nº PRÁCTICAS
	CALCULANDO'S PROYECTOS, S.L.	1
	CARTOMECANICA, S.L.	1
	COLEGIO OFICIAL DE INGENIEROS TECNICOS INDUSTRIALES DE ALICANTE	2
	CONTRATAS DOLS, S.L.U.	3
	DESPACHO DE INGENIERIA - ALBERTO MARTINEZ SERRANO	1
	DESPACHO DE INGENIERIA - ALEJANDRO ORTUÑO GIL	1
	DESPACHO DE INGENIERIA - ANGEL LUIS LLORET GODOY	1
	ELECTRONICA CHURRUCA, COOP.V	1
	ELECTROTECNIA BASTIDA, S.L.	1
	ENRIQUE ORTIZ E HIJOS, CONTRATISTA DE OBRAS, S.A.	2
	ESTRUCTURAS METALICAS Y CERRAJERIA SAN VICENTE, COOP.V	1
	ESTRUCTURAS Y CONSTRUCCIONES ALTAMIRA, S.L.	3
	FERROVIAL SERVICIOS, S.A.	1
	FUNDACION OVSI	2
	GRUPO SGS, S.A. SGS TECNOS, S.A. - MURCIA	1
	GRUPO VOLUND, S.L.	1
	IBERTEC SISTEMAS, S.A.	1
	IDOM INGENIERIA Y ARQ., S.A.	1
	INCOSA, INVESTIGACION Y CONTROL DE CALIDAD, S.A.	5
	INCUS TECHNOLOGY, S.L.	1
	INMETAL, S.L.	2
	INSTALACIONES ELECTRONICAS ZACA, S.L.	1
	IPP, S.A.	1
	MAYGMO CIVIL. S.L.	1
	PALFER PROYECTOS Y MONTAJES, S.L.	1
	PAM MAQUINARIA, S.L.	1
	PIKOLINOS INTERCONTINENTAL, S.A.	2
	SERTEC DIRECCIONES TECNICAS, S.L.U.	1
	SERVICIOS HOSTELEROS IMPERIAL, S.L.U.	2
	SN ALICANTE (PALOMA GARCIA PASCUAL)	1
	SOCITEK LEVANTE, S.L.	1



EMPRESAS CON PRÁCTICAS POR TITULACIÓN



TITULACIÓN	EMPRESAS POR TITULACIÓN	Nº PRÁCTICAS
	TALLERES AUTOVALENCIA, S.L.	1
	TECNIC 57 INGENIEROS, S.L.	2
	TECNICA Y PROYECTOS, S.A.	1
	TITOS ELECTRICIDAD Y COMUNICACION, S.L.	2
	UNIVERSIDAD MIGUEL HERNANDEZ DEPARTAMENTO DE INGENIERIA DE SISTEMAS INDUSTRIALES	3
	VICTORIANO MAQUINARIA, S.L.	1
LICENCIADO EN ADMINISTRACIÓN Y DIRECCIÓN DE EMPRESAS (2º CICLO)	ARRABAL ASESORES, S.L.	1
	ASC. SANCHEZ ROBLES CONSULTORES, S.L.	1
	ASESORIA - AGUSTIN COLOMAR SOLER	1
	ASOCIACION DE JOVENES EMPRESARIOS DE LA VEGA BAJA	2
	BANCO BILBAO VIZCAYA ARGENTARIA, S.A. BBVA - SAN VICENTE DEL RASPEIG 5253	2
	BANCO SANTANDER CENTRAL HISPANO, S.A. BSCH - ALICANTE 2318	1
	BANCO SANTANDER CENTRAL HISPANO, S.A. BSCH - ELCHE 2429	1
	BANCO SANTANDER CENTRAL HISPANO, S.A. BSCH - ELCHE 3241	1
	BANCO SANTANDER CENTRAL HISPANO, S.A. BSCH - GUARDAMAR 3977	1
	BANCO SANTANDER CENTRAL HISPANO, S.A. BSCH - NOVELDA 1913	1
	BANCO SANTANDER CENTRAL HISPANO, S.A. BSCH - ORIHUELA 0242	1
	BANKINTER, S.A. BANKINTER - ROJALES 0656	1
	CAJA DE AHORROS DE CASTILLA LA MANCHA	2
	CAJA DE AHORROS DE MURCIA CM - DOLORES 414	1
	CAJA DE AHORROS DE MURCIA CM - JACARILLA 407	1
	CAJA DE AHORROS DE MURCIA CM - LA APARECIDA 417	1
	CAJA DE AHORROS DE MURCIA CM - LA MURADA 460	1
	CAJA DE AHORROS DE MURCIA CM - REDOVAN 477	1
	CAJA RURAL CENTRAL, S.C.C.	23
	CAJA RURAL DEL MEDITERRANEO, RURALCAJA RURALCAJA - ORIHUELA 1214	1
	CAM - CAJA DE AHORROS DEL MEDITERRANEO	1
	CAM - CAJA DE AHORROS DEL MEDITERRANEO CAM - BENEJUZAR 7190	2
	CAM - CAJA DE AHORROS DEL MEDITERRANEO CAM - CATRAL 7050	1



EMPRESAS CON PRÁCTICAS POR TITULACIÓN



TITULACIÓN	EMPRESAS POR TITULACIÓN	Nº PRÁCTICAS
	CAM - CAJA DE AHORROS DEL MEDITERRANEO CAM - ELCHE 0259	1
	CAM - CAJA DE AHORROS DEL MEDITERRANEO CAM - ELCHE 4201	1
	CAM - CAJA DE AHORROS DEL MEDITERRANEO CAM - GUARDAMAR 7060	1
	CAM - CAJA DE AHORROS DEL MEDITERRANEO CAM - LOS MONTESINOS 7210	1
	CAM - CAJA DE AHORROS DEL MEDITERRANEO CAM - ORIHUELA 3173	1
	CAM - CAJA DE AHORROS DEL MEDITERRANEO CAM - ORIHUELA 7011	1
	CAM - CAJA DE AHORROS DEL MEDITERRANEO CAM - ORIHUELA 7280	1
	CAM - CAJA DE AHORROS DEL MEDITERRANEO CAM - SAN FULGENCIO 7170	1
	CAM - CAJA DE AHORROS DEL MEDITERRANEO CAM - SAN MIGUEL DE SALINAS 7180	1
	CAM - CAJA DE AHORROS DEL MEDITERRANEO CAM - TORREMENDO 7350	1
	CAM - CAJA DE AHORROS DEL MEDITERRANEO CAM - TORREVIEJA 7150	1
	CAM - CAJA DE AHORROS DEL MEDITERRANEO CAM - TORREVIEJA 7430	1
	CONSTRUCCIONES PRESA IBAÑEZ, S.L.	1
	DEUTSCHE BANK, S.A.E. DEUTSCHE BANK - VILLAMARTIN 0201	1
	DEUTSCHE BANK, S.A.E. DEUTSCHE BANK TORREVIEJA - 0418	1
	ESCLAPEZ MAQUINARIA, S.L.	1
	EXPLOR.AGRICOLA - ANTONIO CABRERA JUAREZ	1
	FORSEL, S.A. GRUPO NORTE	1
	GENERALITAT VALENCIANA SERVEF ORIHUELA	1
	IBERCAJA IBERCAJA - ORIHUELA	2
	S.A.T. Nº 254 QUIRANTE FRUITS-CV	1
	UNIVERSIDAD MIGUEL HERNANDEZ OBSERVATORIO OCUPACIONAL	1
	UNIVERSIDAD MIGUEL HERNANDEZ OFICINA DE GESTION Y CONTROL DE CALIDAD	1
	URBIDE, CONSULTORIA Y PROYECTOS, S.L.	1
	ZARDOYA OTIS, S.A. ZARDOYA OTIS, S.A. - DELEGACION DE TORREVIEJA	1
LICENCIADO EN ANTROPOLOGÍA SOCIAL Y CULTURAL (2º CICLO)	CHOCOLATES VALOR, S.A.	1
	CONSELLERIA DE SANIDAD HOSPITAL DE ALICANTE	1
	CONSELLERIA DE SANIDAD UCA - ELDA. UNIDAD DE CONDUCTAS ADICTIVAS	1
	UNIVERSIDAD MIGUEL HERNANDEZ AREA DE ANTROPOLOGIA SOCIAL	2



EMPRESAS CON PRÁCTICAS POR TITULACIÓN



TITULACIÓN	EMPRESAS POR TITULACIÓN	Nº PRÁCTICAS
	UNIVERSIDAD MIGUEL HERNANDEZ OFICINA DE GESTION Y CONTROL DE CALIDAD	3
	UNIVERSIDAD MIGUEL HERNANDEZ VICERRECTORADO DE ESTUDIANTES Y EXTENSION UNIVERSITARIA	2
LICENCIADO EN BELLAS ARTES (2º CICLO)		
	ALTHAEA FLORISTERIA (VICENTE LEON HERNANDEZ)	12
	ASOCIACION DE MINUSVALIDOS "COM TU"	1
	AVI PRODUCCIONS, C.B.	1
	AYUNTAMIENTO DE ALICANTE PATRONATO MUNICIPAL DE CULTURA DE ALICANTE	1
	AYUNTAMIENTO DE ALTEA	1
	AYUNTAMIENTO DE BENIDORM	2
	AYUNTAMIENTO DE GANDIA	1
	AYUNTAMIENTO DE VILLAJYOUSA	1
	BODEGAS Y MANJARES DE ESPAÑA, S.L.	1
	CAM - CAJA DE AHORROS DEL MEDITERRANEO CAM - SAN BARTOLOME 7110	1
	CLAVEL & GEA, C.B.	4
	COOP. VALENCIANA SAN ISIDRO LABRADOR	1
	ESTELGRAFIC COMUNICACION (ALAMEDA INDUSTRIA TURISTICA, S.L.)	1
	FARMACIA LDO. JOSE FRANCISCO MONLLOR	2
	GREGAL INGENIERIA, S.L.	2
	GRUPO ENFOCA, S.L.	1
	GUARDERIA ACUARELAS (EVA PARRA GIMENEZ)	1
	INZAMA, S.L.	1
	JJROS RESTAURACION, S.L.	1
	JLC CREATIVOS ASESORES, S.L.	1
	JOSE PELUQUEROS S.L.	1
	MARCELO FIORAMONTI - ARTES GRAFICAS Y DISEÑO	1
	PIEDRAS ALICANTE, S.L.	1
	TERRA NATURA, S.A.	1
	UNIVERSIDAD MIGUEL HERNANDEZ AREA DE DIBUJO. DEPTO. ARTE, HUMANIDADES Y CC.SS. Y JJ.	35
	UNIVERSIDAD MIGUEL HERNANDEZ AREA DE ESCULTURA. DEPTO. ARTE, HUMANIDADES Y CC.SS. Y JJ.	7



EMPRESAS CON PRÁCTICAS POR TITULACIÓN



TITULACIÓN	EMPRESAS POR TITULACIÓN	Nº PRÁCTICAS
	UNIVERSIDAD MIGUEL HERNANDEZ AREA DE ESTETICA Y TEORIA DE LAS ARTES. DEPTO. ARTE, HUMANIDADES Y CC. SS. JJ.	2
	UNIVERSIDAD MIGUEL HERNANDEZ AREA DE PINTURA. DEPTO. ARTE, HUMANIDADES Y CC.SS. Y JJ.	2
	UNIVERSIDAD MIGUEL HERNANDEZ DEPARTAMENTO DE ARTE, HUMANIDADES Y CIENCIAS JURIDICAS Y SOCIALES	26
	UNIVERSIDAD MIGUEL HERNANDEZ DEPARTAMENTO DE ESTUDIOS ECONÓMICOS Y FINANCIEROS	1
	UNIVERSIDAD MIGUEL HERNANDEZ FACULTAD DE BELLAS ARTES	7
	UNIVERSIDAD MIGUEL HERNANDEZ OBSERVATORIO OCUPACIONAL	1
	UNIVERSIDAD MIGUEL HERNANDEZ OFICINA DE GESTION Y CONTROL DE CALIDAD	2
	UNIVERSIDAD MIGUEL HERNANDEZ OFICINA DE RELACIONES INTERNACIONALES	2
LICENCIADO EN BIOQUÍMICA (2º CICLO)	CONSELLERIA DE SANIDAD HOSPITAL DE ALICANTE	3
	CONSELLERIA DE SANIDAD HOSPITAL DE ELCHE	2
	CONSELLERIA DE SANIDAD HOSPITAL VEGA BAJA DE ORIHUELA	1
	UNIVERSIDAD MIGUEL HERNANDEZ DEPARTAMENTO DE AGROQUIMICA Y MEDIO AMBIENTE	1
	UNIVERSIDAD MIGUEL HERNANDEZ DEPARTAMENTO DE BIOQUIMICA Y BIOLOGIA MOLECULAR	1
	UNIVERSIDAD MIGUEL HERNANDEZ INSTITUTO DE BIOINGENIERIA	1
	UNIVERSIDAD MIGUEL HERNANDEZ INSTITUTO DE BIOLOGIA MOLECULAR Y CELULAR	4
	UNIVERSIDAD MIGUEL HERNANDEZ INSTITUTO DE NEUROCIENCIAS	2
	UNIVERSIDAD MIGUEL HERNANDEZ OBSERVATORIO OCUPACIONAL	5
LICENCIADO EN CIENCIA Y TECNOLOGÍA DE LOS ALIMENTOS (2º CICLO)	A.I.A.D.H.E.S.A. - HELADOS ALACANT, S.A.	1
	BETELGEUX, S.A.	1
	CAJA RURAL CENTRAL, S.C.C.	1
	CASA DE LOS JAMONES (MANUEL NAVALON GOMEZ)	1
	CENTROS COMERCIALES CARREFOUR, S.A.	1
	CENTROTEC - HAMILTON GOMEZ DEL CID	1
	CITRICOS DE MURCIA, S.A.	1
	CLINICA DE FISIOTERAPIA - MARIA JOSE HERNANDEZ PASTOR	1



EMPRESAS CON PRÁCTICAS POR TITULACIÓN



TITULACIÓN	EMPRESAS POR TITULACIÓN	Nº PRÁCTICAS
	COMUNIDAD AUTONOMA DE LA REGION DE MURCIA I.M.I.D.A - INSTITUTO MURCIANO DE INVESTIGACION Y DESARROLLO AGRARIO Y ALIMENTARIO	1
	CONGELADOS CHOVER S.A.	1
	FORO 21, SOLUCIONES DE INGENIERIA, S.L. FORO FORMACION Y PROYECTOS, S.L.L.	1
	INDUSTRIAS JIJONENCA, S.A.	2
	JESUS NAVARRO, S.A.	1
	J.J. PEREZ SAEZ Y DOS HNOS., C.B.	1
	JUAN ANTONIO SIRVENT SELFA, S.A. (TURRONES EL LOBO 1880)	1
	JUMEL ALIMENTARIA, S.A.	1
	JUVER ALIMENTACION, S.A.	2
	LABANI, S.L.	1
	MATADERO INDUSTRIAL DE AVES Y PROMOCIONES AGRICOLAS Y GANADERAS, S.A.	5
	NDN (NUEVOS DESARROLLOS EN NUTRACEUTICOS), S.L.	1
	PLATANOS COX, S.L.	1
	SERVICIO INTEGRAL DE CONTROL ALIMENTARIO (S.I.C.A.), S.L.	1
	SON SANCHEZ, S.A.	1
	UNIVERSIDAD MIGUEL HERNANDEZ AREA DE TECNOLOGIA DE ALIMENTOS. DEPTO. TECNOLOGIA AGROALIMENTARIA	1
	UNIVERSIDAD MIGUEL HERNANDEZ DEPARTAMENTO DE TECNOLOGIA AGROALIMENTARIA	6
	UNIVERSIDAD MIGUEL HERNANDEZ INSTITUTO DE BIOLOGIA MOLECULAR Y CELULAR	1
LICENCIADO EN CIENCIAS ACTUARIALES Y FINANCIERAS (2º CICLO)	AGE CONSULTORES ECONOMICOS, S.L.	1
	BANCO SANTANDER CENTRAL HISPANO, S.A. BSCH - SANTA POLA 2807	1
	BANKINTER, S.A. BANKINTER - GRAN ALACANT 0685	1
	CAJA DE AHORROS DE MURCIA CM - ALICANTE 430	1
	CAJA RURAL DEL MEDITERRANEO, RURALCAJA RURALCAJA - ALICANTE 1338	1
	CAM - CAJA DE AHORROS DEL MEDITERRANEO CAM - ALICANTE 3030	1
	CAM - CAJA DE AHORROS DEL MEDITERRANEO CAM - ALICANTE 3124	2
	CAM - CAJA DE AHORROS DEL MEDITERRANEO CAM - CENTRAL 0752	4
	CAM - CAJA DE AHORROS DEL MEDITERRANEO CAM - ELCHE 0394	1



EMPRESAS CON PRÁCTICAS POR TITULACIÓN



TITULACIÓN	EMPRESAS POR TITULACIÓN	Nº PRÁCTICAS
	DHL EXPRESS ALACANT SPAIN, S.L. DHL EXPRESS ALACANT SPAIN, S.L. - DELEGACION ALICANTE	1
	GESTIMED, S.A.	1
	IBERCAJA IBERCAJA - ELDA	1
	MEDITERRANEO VIDA, S.A. DE SEGUROS Y REASEGUROS	3
	MULTISEGUROS ESPINOSA, S.L.	1
	NUDARSIS, S.L.	1
	PIKOLINOS INTERCONTINENTAL, S.A.	2
	UNIVERSIDAD MIGUEL HERNANDEZ OFICINA DE GESTION Y CONTROL DE CALIDAD	1
LICENCIADO EN CIENCIAS AMBIENTALES (2º CICLO)	AC ESTUDIOS Y PROYECTOS, S.L.	1
	AIGÜES I SANEJAMENT D'ELX, S.A.	8
	AMBIENTAL, S.L.	1
	AQUAGEST LEVANTE, S.A.	1
	ASOCIACION DE CIENCIAS AMBIENTALES DE LA COMUNIDAD VALENCIANA	6
	AYUNTAMIENTO CASAS IBAÑEZ	1
	AYUNTAMIENTO DE ALICANTE AYUNTAMIENTO DE ALICANTE. DEPARTAMENTO DE MEDIO AMBIENTE	1
	AYUNTAMIENTO DE BURRIANA	1
	AYUNTAMIENTO DE CREVILLET	1
	AYUNTAMIENTO DE ELCHE	1
	AYUNTAMIENTO DE ELCHE AYUNTAMIENTO DE ELCHE - REGIDORIA DE MEDIO AMBIENTE	3
	AYUNTAMIENTO DE ELCHE ESTACION PHOENIX	10
	AYUNTAMIENTO DE ELDA	1
	AYUNTAMIENTO DE FINESTRAT	1
	AYUNTAMIENTO DE IBI	1
	AYUNTAMIENTO DE MUNERA	1
	AYUNTAMIENTO DE PILAR DE LA HORADADA	2
	AYUNTAMIENTO DE SAN VICENTE DEL RASPEIG	10
	AYUNTAMIENTO DE YECLA	1
	AYUNTAMIENTO VILA REAL	1



EMPRESAS CON PRÁCTICAS POR TITULACIÓN



TITULACIÓN	EMPRESAS POR TITULACIÓN	Nº PRÁCTICAS
	CAM - CAJA DE AHORROS DEL MEDITERRANEO CAM - ALCOY 1008	1
	CASTELLO CONSTRUCCIONES E INFRAESTRUCTURAS, S.L.	1
	CENTRO DE INVESTIGACION Y TECNOLOGIA AGROALIMENTARIA DE ARAGON	1
	COMYCE BALEARES, S.L.	1
	CONSELLERIA DE TERRITORIO Y VIVIENDA	2
	CONSELLERIA DE TERRITORIO Y VIVIENDA CENTRO DE RECUPERACION DE FAUNA SILVESTRE DE SANTA FAZ	2
	CONSULTORIA MEDIOAMBIENTAL DEL VINALOPO, S.L.	1
	COTA AMBIENTAL, S.L.	3
	DEPURACION DE AGUAS DEL MEDITERRANEO, S.L.	1
	DEPURACION DE AGUAS DEL MEDITERRANEO, S.L. EDAR CREVILLENTE	3
	DEPURACION DE AGUAS DEL MEDITERRANEO, S.L. EDAR GUARDAMAR	1
	DEPURACION DE AGUAS DEL MEDITERRANEO, S.L. U.T.E. SAV - DAM	1
	ECOHYDROS, S.L.	1
	EDAR ELDA, S.A.	1
	EMIVASA. EMPRESA MIXTA VALENCIANA DE AGUAS, S.A.	1
	ESTUDIOS Y PROYECTOS GESMEDIO, S.L.	2
	EXCMO. AYUNTAMIENTO DE ALMAGRO	1
	FACSA - SOC. FOMENTO AGRICOLA CASTELLONENSE, S.A.	1
	FORJAS DEL VINALOPO, S.L.	1
	FUNDACIO TERRA	1
	FUNDACION CEAM (CENTRO DE ESTUDIOS AMBIENTALES DEL MEDITERRANEO)	8
	FUNDACION INSTITUTO PORTUARIO DE ESTUDIOS Y COOPERACION CV-FEPORTS	1
	FUNDACION OVSI	1
	GENERALITAT VALENCIANA CENTRO DE EDUCACION AMBIENTAL DE LA COMUNIDAD VALENCIANA-GENERALITAT VALENCIANA	1
	GENERALITAT VALENCIANA CENTRO DE RECUPERACION DE FAUNA SILVESTRE DE SANTA FAZ	5
	GENERALITAT VALENCIANA CONSELLERIA DE TERRITORI I HABITATGE	1
	GENERALITAT VALENCIANA RED DE VIVEROS FORESTALES DE LA GENERALITAT-SANTA FAZ	3
	GRUPO ANEC DIVISION MEDIOAMBIENTAL DE LABORATORIOS NOVADER, S.L.	5
	GRUPO CULTURAL PALEONTOLOGICO DE ELCHE - MUSEO PALEONTOLOGICO	2



EMPRESAS CON PRÁCTICAS POR TITULACIÓN



TITULACIÓN	EMPRESAS POR TITULACIÓN	Nº PRÁCTICAS
	DE ELCHE	
	GRUSAMAR, INGENIERIA Y CONSULTING S.L. GRUSAMAR, S.L. GRUPO	1
	ELSAMEX	
	INSTITUT D'ECOLOGIA LITORAL	1
	LABANI, S.L.	5
	LABAQUA, S.A.	3
	LABORATORIO ILICITANO MEDIOAMBIENTAL, S.L.	1
	LOZAR TRATAMIENTOS DEL AGUA, S.L.U.	1
	MIGUEL ANGEL TRELIS SANCHO - CONTROL ANALITICO	1
	NUCRU, S.L.	1
	OROSPEDA, S.C.L.	3
	PROINTEC, S.A.	1
	QUALITY RESORTS, S.L.	3
	SADYT, S.A.	2
	SEARSA (SOCIEDAD EXPLOTACION AGUAS RESIDUALES, S.A.) SEARSA - ESTACION DEPURADORA AGUAS RESIDUALES ASPE	1
	SEO/BIRDLIFE-DELEGACION DE CANTABRIA	1
	SOC. COOP. AMYCA SOC. COOP. AMYCA - ALICANTE	1
	SOCIEDAD PROTECTORA DE ANIMALES Y PLANTAS BAIX VINALOPO	1
	SPC ESTRATEGIA 2005, S.L.L.	1
	TAF AE	2
	UNIVERSIDAD MIGUEL HERNANDEZ AREA DE ECOLOGIA. DEPARTAMENTO DE BIOLOGIA APLICADA.	3
	UNIVERSIDAD MIGUEL HERNANDEZ AREA DE FISICA APLICADA. DEPTO. FISICA Y ARQ. COMPUTADORES	17
	UNIVERSIDAD MIGUEL HERNANDEZ CENTRO DE GESTION AMBIENTAL	11
	UNIVERSIDAD MIGUEL HERNANDEZ DEPARTAMENTO DE AGROQUIMICA Y MEDIO AMBIENTE	7
	UNIVERSIDAD MIGUEL HERNANDEZ DEPARTAMENTO DE BIOLOGIA APLICADA	6
	UNIVERSIDAD MIGUEL HERNANDEZ DEPARTAMENTO DE ECON. AGROAMBIENTAL, ING. CARTOGRAFICA, EXPRESION GRAFICA INGENIERIA Y ANTROPOL. SOCIAL	2
	UNIVERSIDAD MIGUEL HERNANDEZ DEPARTAMENTO DE FISICA Y ARQ. COMPUTADORES	2
	UNIVERSIDAD MIGUEL HERNANDEZ INSTITUTO DE BIOLOGIA MOLECULAR Y CELULAR	2



EMPRESAS CON PRÁCTICAS POR TITULACIÓN



TITULACIÓN	EMPRESAS POR TITULACIÓN	Nº PRÁCTICAS
	UNIVERSIDAD MIGUEL HERNANDEZ OBSERVATORIO OCUPACIONAL	4
	VIVEROS HUERTO DEL CURA, S.A.	2
LICENCIADO EN CIENCIAS POLÍTICAS Y DE LA ADMINISTRACIÓN (2º CICLO)		
	ABOGADA - ANTONIA SALINAS ESTAÑ	1
	ACTED	1
	ASESORIA - MARIA PAZ SALAZAR MARCOS	1
	ASESORIA BELMAR, S.L.	1
	ASESORIA RAISE (ROSARIO GARCIA GARRIDO)	1
	ASESORIA SAN CARLOS 2002, S.L. ASESORIA SAN CARLOS, 2002 S.L.	1
	ASOCIACIO GRUP DE DANSES ALMADRAVA	1
	ASSOCIACIO JUVENIL, ESPORTIVA , CULTURAL I D'OCI TIO PEP	1
	AYUNTAMIENTO DE BENIEL	2
	AYUNTAMIENTO DE ELCHE	1
	AYUNTAMIENTO DE ELDA	3
	AYUNTAMIENTO DE GUARDAMAR DEL SEGURA	1
	AYUNTAMIENTO DE MONOVAR	1
	AYUNTAMIENTO DE SANTOMERA	1
	AYUNTAMIENTO DE VILLAJYOYOSA	1
	CAJA RURAL CENTRAL, S.C.C.	3
	CAM - CAJA DE AHORROS DEL MEDITERRANEO CAM - EL ALTET 4205	1
	CAM - CAJA DE AHORROS DEL MEDITERRANEO CAM - SANTA POLA 0024	1
	CAMARA OFICIAL DE COMERCIO E INDUSTRIA DE ORIHUELA	3
	CONSEJO LOCAL DE LA JUVENTUD DE ELDA	2
	DESPACHO DE INGENIERIA - ANGEL LUIS LLORET GODOY	1
	DIPUTACION PROVINCIAL DE ALICANTE	4
	FRUTAS NAVALON, S.L.	1
	GENERALITAT VALENCIANA CENTRO DE ESPECIALIDADES DE ORIHUELA	2
	GENERALITAT VALENCIANA DELEGACION DEL GOBIERNO VALENCIANO	1
	GENERALITAT VALENCIANA DELEGACION TERRITORIAL DEL GOBIERNO VALENCIANO EN ALICANTE	1
	GENERALITAT VALENCIANA SERVEF ELDA-DR. RODRIGUEZ FORNOS	1



EMPRESAS CON PRÁCTICAS POR TITULACIÓN



TITULACIÓN	EMPRESAS POR TITULACIÓN	Nº PRÁCTICAS
	GENERALITAT VALENCIANA SERVEF ORIHUELA	2
	GESTORIA GUILLEN (AMADEO GUILLEN BAÑO)	1
	GRUGES, S.L.	1
	MAPFRE MUTUALIDAD DE SEGUROS	1
	MEDITERRANEO SERVICIOS DE GESTION INMOBILIARIA, S.A.	1
	PARTIDO DE ELCHE / PARTIT D'ELX	1
	PROMOCIONES INMOBILIARIAS MENGORIOL, S.L.	1
	RADIO ORIHUELA, S.L.	2
	UNIVERSIDAD MIGUEL HERNANDEZ DEPARTAMENTO DE ARTE, HUMANIDADES Y CIENCIAS JURIDICAS Y SOCIALES	1
	UNIVERSIDAD MIGUEL HERNANDEZ OBSERVATORIO OCUPACIONAL	1
	UNIVERSIDAD MIGUEL HERNANDEZ OFICINA DE GESTION Y CONTROL DE CALIDAD	2
	UNIVERSIDAD MIGUEL HERNANDEZ OFICINA DE RELACIONES INTERNACIONALES	1
	UNIVERSIDAD MIGUEL HERNANDEZ SECRETARIA GENERAL	1
	UNIVERSIDAD MIGUEL HERNANDEZ VICERRECTORADO DE ESTUDIANTES Y EXTENSION UNIVERSITARIA	1
LICENCIADO EN CIENCIAS Y TÉCNICAS ESTADÍSTICAS (2º CICLO)		
	CAM - CAJA DE AHORROS DEL MEDITERRANEO CAM - ALICANTE 0298	1
	CAM - CAJA DE AHORROS DEL MEDITERRANEO CAM - GUARDAMAR 7060	1
	CAM - CAJA DE AHORROS DEL MEDITERRANEO CAM - PETRER 0487	1
	CAM - CAJA DE AHORROS DEL MEDITERRANEO CAM - TORRELLANO 0081	1
	CAMGE FINANCIERA, E.F.C., S.A.	2
	GESTION Y PROMOCION INMOBILIARIA DEL LEVANTE REI, S.L.	1
	UNIVERSIDAD MIGUEL HERNANDEZ DEPARTAMENTO DE SALUD PUBLICA, HISTORIA DE LA CIENCIA Y GINECOLOGIA	1
	UNIVERSIDAD MIGUEL HERNANDEZ OFICINA DE GESTION Y CONTROL DE CALIDAD	1
	UNIVERSIDAD MIGUEL HERNANDEZ SERVICIOS INFORMATICOS	2
LICENCIADO EN DERECHO (2º CICLO)		
	ABOGADA - MONSERRATE GONZALEZ FERNANDEZ	1
	ABOGADO - IGNACIO Mª CAMPOS BELDA	1
	ABOGADO - JOAQUIN RAMON GIL	1



EMPRESAS CON PRÁCTICAS POR TITULACIÓN



TITULACIÓN	EMPRESAS POR TITULACIÓN	Nº PRÁCTICAS
	ABOGADO - JOSE GARCIA VICENTE	1
	ABOGADO - JOSE LUIS SANCHEZ CUESTA	1
	ABOGADO - MIGUEL A. DOLCET GOMEZ	1
	ADECCO ETT, S.A.	1
	ANALCO AUXILIAR DE CALZADO, S.A.	1
	ASESORIA - ANGEL CASAL HENAREJOS	1
	AUTOESCUELA ACTIVA, S.L.	1
	BANCO BILBAO VIZCAYA ARGENTARIA, S.A. BBVA - ALICANTE 100	1
	BUFETE ORTEGA-PAREJA, S.C.	1
	CAJA DE AHORROS DE MURCIA CM - ORIHUELA 416	1
	CAJA RURAL DEL MEDITERRANEO, RURALCAJA RURALCAJA - SAN FULGENCIO 1148	1
	CAJA RURAL DEL MEDITERRANEO, RURALCAJA RURALCAJA - TORRELLANO 1026	1
	CAM - CAJA DE AHORROS DEL MEDITERRANEO	5
	CAM - CAJA DE AHORROS DEL MEDITERRANEO CAM - ASPE 5030	1
	CAM - CAJA DE AHORROS DEL MEDITERRANEO CAM - CREVILLENTE 4100	1
	CAM - CAJA DE AHORROS DEL MEDITERRANEO CAM - CREVILLENTE 4101	1
	CAM - CAJA DE AHORROS DEL MEDITERRANEO CAM - DESAMPARADOS 7120	1
	CAM - CAJA DE AHORROS DEL MEDITERRANEO CAM - ELCHE 0006	1
	CAM - CAJA DE AHORROS DEL MEDITERRANEO CAM - ELCHE 0091	1
	CAM - CAJA DE AHORROS DEL MEDITERRANEO CAM - ELCHE 0267	1
	CAM - CAJA DE AHORROS DEL MEDITERRANEO CAM - ELCHE 0796	1
	CAM - CAJA DE AHORROS DEL MEDITERRANEO CAM - ELCHE 3012	1
	CAM - CAJA DE AHORROS DEL MEDITERRANEO CAM - ELCHE 4201	1
	CAM - CAJA DE AHORROS DEL MEDITERRANEO CAM - LA HOYA 0103	1
	CAM - CAJA DE AHORROS DEL MEDITERRANEO CAM - MOLINS 7330	1
	CAM - CAJA DE AHORROS DEL MEDITERRANEO CAM - REDOVAN 7160	1
	CAM - CAJA DE AHORROS DEL MEDITERRANEO CAM - SAN ISIDRO 7021	1
	CONSELLERIA DE TERRITORIO Y VIVIENDA	1
	EUROPLASTICA, S.L.	1
	GABIMAR BUREAU, S.L.	2



EMPRESAS CON PRÁCTICAS POR TITULACIÓN



TITULACIÓN	EMPRESAS POR TITULACIÓN	Nº PRÁCTICAS
	GARRIGOS, RUIZ Y BENEYTO, S.L.	2
	GESSA, S.A.	1
	GESTION Y PROMOCION INMOBILIARIA DEL LEVANTE REI, S.L.	1
	GRUPO ASESOR ROS, S.A.	1
	IBERDROLA, INGENIERIA Y CONSTRUCCION. IBERINCO, S.A.	1
	IBIDEM CONSULTING, S.L.	1
	MAQUIA CONSULTORES Y ABOGADOS, S.L.	2
	MARKAUDIT 2005, S.L.	2
	MAZ ELCHE	1
	MERFIS ASESORIA, S.L.	2
	MULTISEGUROS ESPINOSA, S.L.	1
	PADIMA AGENTES DE LA PROPIEDAD INDUSTRIAL	1
	REGISTRO DE LA PROPIEDAD - ANTONIO JOSE VILCHES TRASSIERRA	1
	ROSETTA PLUS, S.L.	2
	SAFELAN SEGURIDAD INFORMATICA, S.L.	1
	UNIVERSIDAD MIGUEL HERNANDEZ DEPARTAMENTO DE ARTE, HUMANIDADES Y CIENCIAS JURIDICAS Y SOCIALES	7
	UNIVERSIDAD MIGUEL HERNANDEZ OFICINA DE TRANSFERENCIA DE RESULTADOS DE INVESTIGACION	2
	UNIVERSIDAD MIGUEL HERNANDEZ SERVICIO DE CONTRATACION, COMPRAS Y PATRIMONIO	1
	1980 CONSULTORS LEGALS, S.L.	1
LICENCIADO EN ENOLOGÍA (2º CICLO)	BODEGA COOPERATIVA DE PINOSO	1
	BODEGA JOSE CARLOS GERAS MONTILLA (JOSE CARLOS GERAS MONTILLA)	1
	BODEGAS ARANLEON, S.L.	1
	BODEGAS BATALLER, S.A.	1
	BODEGAS CASTAÑO, S.L.	1
	BODEGAS FELIX LORENZO CACHAZO, S.L.	1
	BODEGAS MAURO, S.A.	1
	BODEGAS MIGUEL GUARDIOLA (MIGUEL GUARDIOLA)	1
	BODEGAS VALLE DEL CARCHE, S.L.	1
	BODEGAS VEGA SICILIA, S.A.	1



EMPRESAS CON PRÁCTICAS POR TITULACIÓN



TITULACIÓN	EMPRESAS POR TITULACIÓN	Nº PRÁCTICAS
	BODEGAS Y VIÑEDOS ILLANA, S.L. BODEGAS Y VIÑEDOS YLLANA, S.L.	1
	COOP. DEL CAMPO LA UNION AB	1
	COOP. Nº. Sª. DE LA SOLEDAD	1
	COOP. PURISIMA CONCEPCION, S.C.A.	1
	COOP. SAN ANTONIO ABAD	1
	COOP. V. BOCOPA - BODEGAS COOP. DE ALICANTE	2
	COOP. V. BODEGA COOPERATIVA DE ALGUEÑA	2
	FINCA ANTIGUA, S.A.	1
	FINCA LUZON, S.L.	2
	FINCA OMBLANCAS, S.A.	1
	JULIA ROCH E HIJOS, C.B.	4
	LUIS JIMENEZ GARCIA - ENOLOGIA	1
	PAGO DE CARRAOVEJAS, S.A.	1
	S.C.L.A. SAN ANTONIO DE PADUA	1
	SOC. COOP. AGRARIA NUESTRA SEÑORA DEL ESPINO SOC. COOP. AGRARIA NUESTRA SEÑORA DEL ESPINO DEL ESPINO	1
	SOC. COOP. DEL CAMPO IMPERIO	1
	UNIVERSIDAD MIGUEL HERNANDEZ OBSERVATORIO OCUPACIONAL	1
	UNIVERSIDAD MIGUEL HERNANDEZ SERVICIO DE INFORMACION CONTABLE, GESTION FINANCIERA Y PRESUPUESTOS	1
	VINOS VIÑA ELENA, S.L.	2
	VINS EL COMTAT, S.L.	1
	VIÑAS DE LA VEGA DEL DUERO, S.C.P.	1
LICENCIADO EN FARMACIA (2º CICLO)	COLEGIO OFICIAL DE FARMACEUTICOS DE ALICANTE, MURCIA Y ALBACETE FARMACIA ACEQUION (JUAN F. MORENO SAHUQUILLO)	1
	COLEGIO OFICIAL DE FARMACEUTICOS DE ALICANTE, MURCIA Y ALBACETE FARMACIA ESTAÑ Y RUIZ DE LA CUESTA, C.B.	1
	COLEGIO OFICIAL DE FARMACEUTICOS DE ALICANTE, MURCIA Y ALBACETE FARMACIA LDA. ANTONIA Mª MAURANDI GUILLEN, COL. 907	1
	COLEGIO OFICIAL DE FARMACEUTICOS DE ALICANTE, MURCIA Y ALBACETE FARMACIA LDA. FRANCISCA VRIS SELLES	1
	COLEGIO OFICIAL DE FARMACEUTICOS DE ALICANTE, MURCIA Y ALBACETE FARMACIA LDA. Mª DEL MAR MAHIQUES BUJANDA, COL. 433	2
	COLEGIO OFICIAL DE FARMACEUTICOS DE ALICANTE, MURCIA Y ALBACETE	1



EMPRESAS CON PRÁCTICAS POR TITULACIÓN



TITULACIÓN	EMPRESAS POR TITULACIÓN	Nº PRÁCTICAS
	FARMACIA LDA. M ^a TERESA ONTENIENTE CARRERES	
	COLEGIO OFICIAL DE FARMACEUTICOS DE ALICANTE, MURCIA Y ALBACETE	1
	FARMACIA LDA. NIEVES TORREGROSA SALA	
	COLEGIO OFICIAL DE FARMACEUTICOS DE ALICANTE, MURCIA Y ALBACETE	1
	FARMACIA LDA. SEGURA-MORI	
	COLEGIO OFICIAL DE FARMACEUTICOS DE ALICANTE, MURCIA Y ALBACETE	1
	FARMACIA LDO. BLAS FUSTER BONET	
	COLEGIO OFICIAL DE FARMACEUTICOS DE ALICANTE, MURCIA Y ALBACETE	1
	FARMACIA LDO. CASTRO	
	COLEGIO OFICIAL DE FARMACEUTICOS DE ALICANTE, MURCIA Y ALBACETE	1
	FARMACIA LDO. FRANCISCO JAVIER LUENGO RUIZ	
	COLEGIO OFICIAL DE FARMACEUTICOS DE ALICANTE, MURCIA Y ALBACETE	1
	FARMACIA LDO. IGNACIO HERRERO MATARREDONA	
	COLEGIO OFICIAL DE FARMACEUTICOS DE ALICANTE, MURCIA Y ALBACETE	1
	FARMACIA LDO. J. MARTINEZ RUSO	
	COLEGIO OFICIAL DE FARMACEUTICOS DE ALICANTE, MURCIA Y ALBACETE	1
	FARMACIA LDO. JESUS RIQUELME CASCALES	
	COLEGIO OFICIAL DE FARMACEUTICOS DE ALICANTE, MURCIA Y ALBACETE	1
	FARMACIA LDO. JOSE LUIS TRIVES CASCON	
	COLEGIO OFICIAL DE FARMACEUTICOS DE ALICANTE, MURCIA Y ALBACETE	1
	FARMACIA LDO. JUAN JOSE SANCHEZ MARTIN	
	COLEGIO OFICIAL DE FARMACEUTICOS DE ALICANTE, MURCIA Y ALBACETE	1
	FARMACIA POMARES (CARMEN POMARES PERAL)	
	COLEGIO OFICIAL DE FARMACEUTICOS DE ALICANTE, MURCIA Y ALBACETE	1
	FARMACIA SANTA GEMA	
	COLEGIO OFICIAL DE FARMACEUTICOS DE ALICANTE, MURCIA Y ALBACETE	1
	FARMACIA SAVALL, C.B.	
	COLEGIO OFICIAL DE FARMACEUTICOS DE ALICANTE, MURCIA Y ALBACETE	1
	MARTINEZ-RUIZ, C.B	
	COLEGIO OFICIAL DE FARMACEUTICOS DE LA PROVINCIA DE ALICANTE	1
	FARMACIA CERES Y SAVALL, C.B.	
	COLEGIO OFICIAL DE FARMACEUTICOS DE LA PROVINCIA DE ALICANTE	2
	FARMACIA "EL SALVADOR" (ABEL BELDA Y JARQUE)	
	COLEGIO OFICIAL DE FARMACEUTICOS DE LA PROVINCIA DE ALICANTE	1
	FARMACIA LDA. AMPARO MARSAL	
	COLEGIO OFICIAL DE FARMACEUTICOS DE LA PROVINCIA DE ALICANTE	1
	FARMACIA LDA. AMPARO SERVER ORTOLA, COL. 281/3	
	COLEGIO OFICIAL DE FARMACEUTICOS DE LA PROVINCIA DE ALICANTE	1
	FARMACIA LDA. ANA L. VICEDO JORDAN, HORT RIPOLL, COL. 1975	
	COLEGIO OFICIAL DE FARMACEUTICOS DE LA PROVINCIA DE ALICANTE	1
	FARMACIA LDA. ANGELA ORTS LLINARES, COL. 289/82	
	COLEGIO OFICIAL DE FARMACEUTICOS DE LA PROVINCIA DE ALICANTE	1



EMPRESAS CON PRÁCTICAS POR TITULACIÓN



TITULACIÓN	EMPRESAS POR TITULACIÓN	Nº PRÁCTICAS
	FARMACIA LDA. ANTONIA MIRALLES LLOPIS, Nº 706	
	COLEGIO OFICIAL DE FARMACEUTICOS DE LA PROVINCIA DE ALICANTE	2
	FARMACIA LDA. ANTONIA RUIZ ORTEGA	
	COLEGIO OFICIAL DE FARMACEUTICOS DE LA PROVINCIA DE ALICANTE	2
	FARMACIA LDA. BLANCA BARBERO MILLAN, COL. 378/02	
	COLEGIO OFICIAL DE FARMACEUTICOS DE LA PROVINCIA DE ALICANTE	2
	FARMACIA LDA. CONSUELO BROTONS RODRIGUEZ	
	COLEGIO OFICIAL DE FARMACEUTICOS DE LA PROVINCIA DE ALICANTE	1
	FARMACIA LDA. CRISTINA ANDRES CERVERA	
	COLEGIO OFICIAL DE FARMACEUTICOS DE LA PROVINCIA DE ALICANTE	1
	FARMACIA LDA. ISABEL COLMEIRO AYELA	
	COLEGIO OFICIAL DE FARMACEUTICOS DE LA PROVINCIA DE ALICANTE	1
	FARMACIA LDA. LORETO FERRANDIZ GOSALBEZ, Nº 125	
	COLEGIO OFICIAL DE FARMACEUTICOS DE LA PROVINCIA DE ALICANTE	1
	FARMACIA LDA. Mª ASUNCION LOPEZ RAMIREZ	
	COLEGIO OFICIAL DE FARMACEUTICOS DE LA PROVINCIA DE ALICANTE	1
	FARMACIA LDA. Mª CARMEN OLIVER CANDELA, COL. 263/2	
	COLEGIO OFICIAL DE FARMACEUTICOS DE LA PROVINCIA DE ALICANTE	1
	FARMACIA LDA. Mª EMMA SUERO MORENO, Nº 572	
	COLEGIO OFICIAL DE FARMACEUTICOS DE LA PROVINCIA DE ALICANTE	1
	FARMACIA LDA. Mª JOSE ARRIBI LOPEZ, COL. 263	
	COLEGIO OFICIAL DE FARMACEUTICOS DE LA PROVINCIA DE ALICANTE	1
	FARMACIA LDA. Mª PILAR PEREZ-LOBO GONZALEZ	
	COLEGIO OFICIAL DE FARMACEUTICOS DE LA PROVINCIA DE ALICANTE	1
	FARMACIA LDA. Mª TERESA RODRIGUEZ GARCIA- GLORIETA	
	COLEGIO OFICIAL DE FARMACEUTICOS DE LA PROVINCIA DE ALICANTE	1
	FARMACIA LDA. Mª TERESA ROMERO REQUENA, Nº 42	
	COLEGIO OFICIAL DE FARMACEUTICOS DE LA PROVINCIA DE ALICANTE	4
	FARMACIA LDA. MARI CARMEN CANALES, Nº 109	
	COLEGIO OFICIAL DE FARMACEUTICOS DE LA PROVINCIA DE ALICANTE	2
	FARMACIA LDA. MARIA LUISA YANGUAS RUIZ DE LA FUENTE, COL. 467/5	
	COLEGIO OFICIAL DE FARMACEUTICOS DE LA PROVINCIA DE ALICANTE	1
	FARMACIA LDA. VIRTUDES HERNANDEZ GARCIA, COL. 464/4	
	COLEGIO OFICIAL DE FARMACEUTICOS DE LA PROVINCIA DE ALICANTE	1
	FARMACIA LDO. ANDRES GARCIA MONGARS	
	COLEGIO OFICIAL DE FARMACEUTICOS DE LA PROVINCIA DE ALICANTE	1
	FARMACIA LDO. ANTONIO BONMATI LUCERGA	
	COLEGIO OFICIAL DE FARMACEUTICOS DE LA PROVINCIA DE ALICANTE	1
	FARMACIA LDO. CARLOS COVES LOPEZ, COL. 328/2	
	COLEGIO OFICIAL DE FARMACEUTICOS DE LA PROVINCIA DE ALICANTE	2
	FARMACIA LDO. E. DE LA BLANCA GIMENEZ MATEOS	
	COLEGIO OFICIAL DE FARMACEUTICOS DE LA PROVINCIA DE ALICANTE	1



EMPRESAS CON PRÁCTICAS POR TITULACIÓN



TITULACIÓN	EMPRESAS POR TITULACIÓN	Nº PRÁCTICAS
	FARMACIA LDO. JAVIER CASARES BENLLOCH, COL. 278	
	COLEGIO OFICIAL DE FARMACEUTICOS DE LA PROVINCIA DE ALICANTE	2
	FARMACIA LDO. JORGE MARTINEZ DE LA CAMARA, COL. 363/2	
	COLEGIO OFICIAL DE FARMACEUTICOS DE LA PROVINCIA DE ALICANTE	1
	FARMACIA LDO. JORGE ZARAGOZA DOLZ, Nº 457	
	COLEGIO OFICIAL DE FARMACEUTICOS DE LA PROVINCIA DE ALICANTE	1
	FARMACIA LDO. JOSE ANGEL RUIZ LOZANO, COL. 273/4	
	COLEGIO OFICIAL DE FARMACEUTICOS DE LA PROVINCIA DE ALICANTE	1
	FARMACIA LDO. JUAN FLUVIA PEIRO	
	COLEGIO OFICIAL DE FARMACEUTICOS DE LA PROVINCIA DE ALICANTE	1
	FARMACIA LDO. MANUEL MARES ARAMBUL	
	COLEGIO OFICIAL DE FARMACEUTICOS DE LA PROVINCIA DE ALICANTE	1
	FARMACIA LDO. MANUEL ROMERO CAMPOS	
	COLEGIO OFICIAL DE FARMACEUTICOS DE LA PROVINCIA DE ALICANTE	1
	FARMACIA LDO. MANUEL VERGARA TRUJILLO	
	COLEGIO OFICIAL DE FARMACEUTICOS DE LA PROVINCIA DE ALICANTE	1
	FARMACIA LDO. VICENTE GIMENO SERRANO	
	COLEGIO OFICIAL DE FARMACEUTICOS DE LA PROVINCIA DE ALICANTE	1
	FARMACIA VISTAHERMOSA (JAIME J. CARBONELL MARTINEZ)	
	COMUNIDAD AUTONOMA DE LA REGION DE MURCIA HOSPITAL LOS ARCOS DE SANTIAGO DE LA RIBERA	2
	COMUNIDAD AUTONOMA DE LA REGION DE MURCIA HOSPITAL UNIVERSITARIO VIRGEN DE LA ARRIXACA	1
	CONSELLERIA DE SANIDAD HOSPITAL DE ALICANTE	7
	CONSELLERIA DE SANIDAD HOSPITAL DE ELCHE	5
	CONSELLERIA DE SANIDAD HOSPITAL DE SAN VICENTE	1
	CONSELLERIA DE SANIDAD HOSPITAL GENERAL UNIVERSITARIO DE ALICANTE	5
	CONSELLERIA DE SANIDAD HOSPITAL UNIVERSITARIO DE SAN JUAN	6
	CONSELLERIA DE SANIDAD HOSPITAL VEGA BAJA DE ORIHUELA	3
	DIPUTACION PROVINCIAL DE ALICANTE CENTRO ASISTENCIAL DOCTOR ESQUERDO	5
	ENCARNACION SORIA MARTINEZ - LABORATORIO DE ANALISIS MICROBIOLOGICO	2
	FARMACIA AVICENNES (DEBBAGH KAMAL)	1
	FARMACIA BORONAT-RAMOS (JUAN JOSE BORONAT ARANDA)	1
	FARMACIA DEVESA (MAGDALENA DEVESA SUCH)	2
	FARMACIA EL TOSCAR, C.B.	2
	FARMACIA FRANCISCO FERNANDEZ	1



EMPRESAS CON PRÁCTICAS POR TITULACIÓN



TITULACIÓN	EMPRESAS POR TITULACIÓN	Nº PRÁCTICAS
	FARMACIA LDA. ANA MARIA RODENAS FERNANDEZ	2
	FARMACIA LDA. ANTONIA MIRALLES LLOPIS, Nº 706	3
	FARMACIA LDA. BLANCA GIMENEZ MATEOS	1
	FARMACIA LDA. CARMEN LOPEZ-GASCO GARCIA	1
	FARMACIA LDA. FRANCISCA RUIZ LOZANO	1
	FARMACIA LDA. INES MORA PARODI	1
	FARMACIA LDA. ISABEL ROSADO BATEA	1
	FARMACIA LDA. JIMENEZ RIBERA, S.C.	2
	FARMACIA LDA. JOSEFA SORIA BAYONA	2
	FARMACIA LDA. JOSEFINA RODRIGUEZ CLAVEL	1
	FARMACIA LDA. JUANA TOVAR ZAPATA	1
	FARMACIA LDA. JULIA VALORIA	1
	FARMACIA LDA. M ^ª ASUNCION BONMATI LUCERGA	1
	FARMACIA LDA. M ^ª BRIGIDA ROCA CUESTA	1
	FARMACIA LDA. M ^ª JOSEP SANCHIS BORONAT	1
	FARMACIA LDA. MARIA BELLVER MARTINEZ	1
	FARMACIA LDA. MARIA JOSE MAZZUCHELLI LOPEZ	1
	FARMACIA LDA. MARIA MARCO NEU	1
	FARMACIA LDA. MARIBEL SEGURA GARCIA	1
	FARMACIA LDA. OFELIA NOVO GARCIA, NOVO	1
	FARMACIA LDA. P. JIMENEZ PEREZ FARMACIA LDA. PILAR JIMENEZ PEREZ	1
	FARMACIA LDA. ROSARIO TORREGROSA PAREDES	1
	FARMACIA LDA. TERESA MOLINA NUÑEZ-LAGOS	1
	FARMACIA LDA. ZENEIDA PERSEGUER	1
	FARMACIA LDO. ANTONIO V. MEDINA LORENZO	1
	FARMACIA LDO. ARTURO MERENCIANO LOZANO	1
	FARMACIA LDO. CARLOS MILLA BERNABE	1
	FARMACIA LDO. CAYETANO LUIS GUTIERREZ SOLANO	1
	FARMACIA LDO. CHAZARRA NAVARRO	1
	FARMACIA LDO. HIGINIO ESCRIVA TAMARIT	1
	FARMACIA LDO. JAIME VALLEJO PEREZ	1



EMPRESAS CON PRÁCTICAS POR TITULACIÓN



TITULACIÓN	EMPRESAS POR TITULACIÓN	Nº PRÁCTICAS
	FARMACIA LDO. JAVIER SATURNO DE LA VILLA	1
	FARMACIA LDO. JOSE ANTONIO PASCUAL TORRO	1
	FARMACIA LDO. JOSE JOAQUIN MORA ESCARPA	2
	FARMACIA LDO. JOSE M ^a MARI MELLADO	2
	FARMACIA LDO. JOSE MARIA HERNANDEZ BORJA	1
	FARMACIA LDO. JOSE MARIA VIVO LLIDO	1
	FARMACIA LDO. JOSE MENDOZA OTON	2
	FARMACIA LDO. SALVADOR BOIX	2
	FARMACIA LDO. TOMAS LLORET SANCHEZ, COL. 445/2	1
	FARMACIA PRESTIGE	2
	FARMACIA RIHAB LDA. NOURIA FASSI FIHRI	1
	GENERALITAT VALENCIANA HOSPITAL UNIVERSITARIO DE SAN JUAN	4
	HIBA	1
	ORTOPEDIA MOLINENSE, S.L.	1
	PHARMACIE LABORATOIRE IBN YASINE	1
	UNIVERSIDAD MIGUEL HERNANDEZ AREA DE INMUNOLOGIA. DEPTO. DE MEDICINA CLINICA	1
	UNIVERSIDAD MIGUEL HERNANDEZ AREA DE QUIMICA ORGANICA. DEPTO. DE FARMACOLOGIA, PEDIATRIA Y QUIMICA ORGANICA	1
	UNIVERSIDAD MIGUEL HERNANDEZ DEPARTAMENTO DE BIOLOGIA APLICADA	1
	UNIVERSIDAD MIGUEL HERNANDEZ DEPARTAMENTO DE INGENIERIA	5
	UNIVERSIDAD MIGUEL HERNANDEZ DEPARTAMENTO DE PATOLOGIA Y CIRUGIA	1
	UNIVERSIDAD MIGUEL HERNANDEZ DEPARTAMENTO DE PRODUCCION VEGETAL Y MICROBIOLOGIA	1
	UNIVERSIDAD MIGUEL HERNANDEZ OFICINA DE GESTION Y CONTROL DE CALIDAD	2
	UNIVERSIDAD MIGUEL HERNANDEZ OFICINA DE RELACIONES INTERNACIONALES	1
	UNIVERSIDAD MIGUEL HERNANDEZ VICERRECTORADO DE ESTUDIANTES Y EXTENSION UNIVERSITARIA	2
LICENCIADO EN INVESTIGACIÓN Y TÉCNICAS DE MERCADO (2º CICLO)	BEK WHOLESALE LTD.	1
	CAJA RURAL CENTRAL, S.C.C.	4
	CAM - CAJA DE AHORROS DEL MEDITERRANEO CAM - CENTRAL 0752	2



EMPRESAS CON PRÁCTICAS POR TITULACIÓN



TITULACIÓN	EMPRESAS POR TITULACIÓN	Nº PRÁCTICAS
	CAMGE FINANCIERA, E.F.C., S.A.	1
	FUNDACION OVSI	1
	LA UNIO DE LLAURADORS I RAMADERS DEL PAIS VALENCIA	1
	LOGIC CONTROL, S.A.	1
	MAPFRE MUTUALIDAD DE SEGUROS	1
	MEDITERRANEO SERVICIOS DE GESTION INMOBILIARIA, S.A. MEDITERRANEO SERVICIOS DE GESTION INMOBILIARIA, S.A. OFICINA DE PLAYA DE SAN JUAN NEO 2000, S.L.	3
	NETCONSULTING, S.L.U.	2
	ORETANIA XXI, S.L.	1
	UNIVERSIDAD MIGUEL HERNANDEZ CENTRO DE INVESTIGACION OPERATIVA	1
	UNIVERSIDAD MIGUEL HERNANDEZ DEPARTAMENTO DE PSICOLOGIA DE LA SALUD	4
	UNIVERSIDAD MIGUEL HERNANDEZ OBSERVATORIO OCUPACIONAL	5
	UNIVERSIDAD MIGUEL HERNANDEZ PROGRAMA EXCELSA	2
	UNIVERSIDAD MIGUEL HERNANDEZ SERVICIO DE CONTRATACION, COMPRAS Y PATRIMONIO	1
LICENCIADO EN MEDICINA (2º CICLO)	AQUALIDER - SENA, A.I.E.	5
	CHARITE HOSPITAL OF BERLIN	1
	COMUNIDAD AUTONOMA DE LA REGION DE MURCIA HOSPITAL GENERAL UNIVERSITARIO REINA SOFIA	1
	COMUNIDAD AUTONOMA DE LA REGION DE MURCIA HOSPITAL VIRGEN DEL CASTILLO DE YECLA	2
	CONSELLERIA DE SANIDAD CENTRO DE SALUD ALVAREZ DE LA RIVA	1
	CONSELLERIA DE SANIDAD CENTRO DE SALUD CABO HUERTAS	1
	CONSELLERIA DE SANIDAD CENTRO DE SALUD DE EL CAMPELLO	1
	CONSELLERIA DE SANIDAD CENTRO DE SALUD DE PILAR DE LA HORADADA	1
	CONSELLERIA DE SANIDAD CENTRO DE SALUD DE TEULADA	1
	CONSELLERIA DE SANIDAD CENTRO DE SALUD DE VILLAJYOUSA	1
	CONSELLERIA DE SANIDAD CENTRO DE SALUD DE VILLENA	2
	CONSELLERIA DE SANIDAD CENTRO DE SALUD DOCTOR SAPENA	1
	CONSELLERIA DE SANIDAD CENTRO DE SALUD SAN JUAN	3
	CONSELLERIA DE SANIDAD HOSPITAL DE ALICANTE	317



EMPRESAS CON PRÁCTICAS POR TITULACIÓN



TITULACIÓN	EMPRESAS POR TITULACIÓN	Nº PRÁCTICAS
	CONSELLERIA DE SANIDAD HOSPITAL DE ELCHE	88
	CONSELLERIA DE SANIDAD HOSPITAL DE ORIHUELA-AGENCIA VALENCIANA DE SALUD.DPTO. 21 DE SALUD.	1
	CONSELLERIA DE SANIDAD HOSPITAL DE SAN VICENTE	2
	CONSELLERIA DE SANIDAD HOSPITAL GENERAL DE ELDA	4
	CONSELLERIA DE SANIDAD HOSPITAL GENERAL UNIVERSITARIO DE ALICANTE	48
	CONSELLERIA DE SANIDAD HOSPITAL UNIVERSITARIO DE SAN JUAN	57
	CONSELLERIA DE SANIDAD HOSPITAL VEGA BAJA DE ORIHUELA	4
	CONSELLERIA DE SANIDAD HOSPITAL VIRGEN DE LOS LIRIOS DE ALCOY	6
	CONSELLERIA DE SANIDAD SAMU DE ALICANTE	2
	CONSELLERIA DE SANIDAD SAMU DE SAN VICENTE DEL RASPEIG	2
	GENERALITAT VALENCIANA HOSPITAL UNIVERSITARIO DE SAN JUAN	9
	HOSPITAL INTERNACIONAL MEDIMAR, S.A.	1
	HOSPITAL MARINA BAIXA DE VILLAJYOUSA	1
	HOSPITAL NACIONAL DOCENTE MADRE NIÑO "SAN BARTOLOME" HOSPITAL NACIONAL DOCENTE MADRE NIÑO "SAN BARTOLOME"	2
	UNIVERSIDAD MIGUEL HERNANDEZ CENTRO DE GESTION DE CAMPUS DE SANT JOAN D'ALACANT	1
	UNIVERSIDAD MIGUEL HERNANDEZ DEPARTAMENTO DE PRODUCCION VEGETAL Y MICROBIOLOGIA	3
	UNIVERSIDAD MIGUEL HERNANDEZ DEPARTAMENTO DE SALUD PUBLICA, HISTORIA DE LA CIENCIA Y GINECOLOGIA	4
	UNIVERSIDAD MIGUEL HERNANDEZ INSTITUTO DE BIOINGENIERIA	1
	UNIVERSIDAD MIGUEL HERNANDEZ OFICINA DE GESTION Y CONTROL DE CALIDAD	2
	UNIVERSIDAD MIGUEL HERNANDEZ OFICINA DE RELACIONES INTERNACIONALES	2
	UNIVERSIDAD MIGUEL HERNANDEZ VICERRECTORADO DE ESTUDIANTES Y EXTENSION UNIVERSITARIA	1
	USP HOSPITAL SAN JAIME	1
LICENCIADO EN PSICOLOGÍA (2º CICLO)	ABOGADA - CLARA ISABEL MARTINEZ PASCUAL	1
	ADECCO ETT, S.A. HORECCA STAFFING SERVICES ETT, S.A U.	2
	ADECCO FORMACION, S.A.	2
	ADECOP (ENTIDAD COLABORADORA DE ADOPCION INTERNACIONAL)	1
	ASOC. DE AMIGOS Y FAMIL. DE ENFERMOS DE ALZHEIMER DE VILLENA Y	



EMPRESAS CON PRÁCTICAS POR TITULACIÓN



TITULACIÓN	EMPRESAS POR TITULACIÓN	Nº PRÁCTICAS
	COMARCA	1
	ASOC. DE AMIGOS Y FAMILIARES ENFERMOS ALZHEIMER ELDA, PETRER Y COMARCA	4
	ASOCIACION ALICANTINA DE AFECTADOS POR LA LUDOPATIA VIDA LIBRE	1
	ASOCIACION DE AYUDA EN CARRETERA DYA ELCHE	3
	ASOCIACION DE FAMILIARES DE ENFERMOS DE ALZHEIMER DE ELCHE	1
	ASOCIACION DE FOMENTO Y DESARROLLO EMPRESARIAL-EMPRESARIAS DE ALICANTE	2
	ASOCIACION DE PADRES DE AUTISTAS DE LA COMUNIDAD VALENCIANA	1
	ASOCIACION DE PADRES DE AUTISTAS DE LA COMUNIDAD VALENCIANA	1
	CENTRO DE DIA Y RESIDENCIA PARA PERSONAS AUTISTAS	
	ASOCIACION DE PROTECCION Y AYUDA AL EXALCOHOLICO-APAEX	4
	ASOCIACION EMAUS.SERVICIO PUNTO DE ENCUENTRO ALICANTE	1
	ASOCIACION PARA DISCAPACITADOS ADIS VEGA BAJA	1
	ASPRODIS (ASOCIACION PRO-DISMINUIDOS PSIQUICOS) ASOCIACION PRO-DISMINUIDOS PSIQUICOS DE ELDA Y COMARCA-ASPRODIS	2
	AYUNTAMIENTO DE ALICANTE	1
	AYUNTAMIENTO DE ALICANTE AYUNTAMIENTO DE ALICANTE- GABINETE DE ATENCION A VICTIMAS DE VIOLENCIA DOMESTICA	5
	AYUNTAMIENTO DE ALICANTE AYUNTAMIENTO DE ALICANTE. PLAN MUNICIPAL DROGODEPENDENCIA	2
	AYUNTAMIENTO DE ALICANTE AYUNTAMIENTO DE ALICANTE.CENTRO SOCIAL,1	2
	AYUNTAMIENTO DE ALICANTE AYUNTAMIENTO DE ALICANTE.CENTRO SOCIAL,2	3
	AYUNTAMIENTO DE ALICANTE AYUNTAMIENTO DE ALICANTE.CENTRO SOCIAL,5	2
	AYUNTAMIENTO DE ALMORADI	1
	AYUNTAMIENTO DE ALMORADI AYUNTAMIENTO DE ALMORADI. SS ESPECIALIZADO FAMILIAS E INFANCIA	1
	AYUNTAMIENTO DE ASPE AYUNTAMIENTO DE ASPE. SERVICIOS SOCIALES	1
	AYUNTAMIENTO DE ELCHE	2
	AYUNTAMIENTO DE ELCHE AYUNTAMIENTO DE ELCHE. C SOCIAL ALTABIX, RAVAL Y PEDANIAS	1
	AYUNTAMIENTO DE ELCHE AYUNTAMIENTO DE ELCHE. CENTRO SOCIAL LOS PALMERALES	2
	AYUNTAMIENTO DE ELCHE AYUNTAMIENTO DE ELCHE: SERVICIO MUJER-POLICIA	3
	AYUNTAMIENTO DE ELCHE CENTRO SOCIAL POETA MIGUEL HERNANDEZ DE ELCHE	2



EMPRESAS CON PRÁCTICAS POR TITULACIÓN



TITULACIÓN	EMPRESAS POR TITULACIÓN	Nº PRÁCTICAS
	AYUNTAMIENTO DE ELCHE CRIS ELCHE	8
	AYUNTAMIENTO DE SANTA POLA CENTRO CIVICO Y SOCIAL DEL AYUNTAMIENTO DE SANTA POLA	1
	CAM - CAJA DE AHORROS DEL MEDITERRANEO CAM - EL ALTET 4205	1
	CAM - CAJA DE AHORROS DEL MEDITERRANEO CAM - MUTXAMEL OFICINA 0490	1
	C.E.E.FLORES Y PLANTAS GEMA, S.L.	1
	CENTRO DE DIA VISTAHERMOSA, S.L.	1
	CENTRO DE RECURSOS EDUCATIVOS "ESPIRITU SANTO" DE LA ONCE ONCE DIRECCION ADMINISTRATIVA DE ALICANTE	2
	CENTRO ESPECIALIZADO DE PSICOLOGIA CLINICA (ANTONIO L. GUERRERO)	1
	CENTRO OCUPACIONAL Y RESIDENCIA ORIOL	1
	CENTRO PSICOPEDAGOGICO MENTOR (SOLEDAD TORRECILLAS GONZALEZ)	1
	CERAMICAS BORJA, S.A.	1
	CLINICA MEDITERRANEA ALTABIX, S.L.	1
	COLEGIO CONCERTADO "SANTA MARIA DEL CARMEN"	1
	COLEGIO DIOCESANO SANTO DOMINGO	2
	COLEGIO SAN JOSE- HIJAS DE LA CARIDAD	1
	COLEGIO SANTA MARIA DEL CARMEN	1
	CONSELLERIA DE BIENESTAR SOCIAL CRIS - CENTRO DE DIA - CIUDAD JARDIN ALICANTE (AFEMA)	2
	CONSELLERIA DE BIENESTAR SOCIAL RESIDENCIA TERCERA EDAD MONDUBLER ORIHUELA	3
	CONSELLERIA DE SANIDAD CENTRO DE SALUD ACEQUION	2
	CONSELLERIA DE SANIDAD CENTRO DE SALUD DE ALTABIX	4
	CONSELLERIA DE SANIDAD HOSPITAL DE DIA DE AGUDOS. HOSPITAL CLINICO UNIVERSITARIO DE SAN JUAN	1
	CONSELLERIA DE SANIDAD HOSPITAL DE ELCHE	6
	CONSELLERIA DE SANIDAD HOSPITAL GENERAL UNIVERSITARIO DE ALICANTE	8
	CONSELLERIA DE SANIDAD HOSPITAL UNIV. SAN JUAN. UNIDAD DE CONDUCTAS ADICTIVAS.UNIDAD DE DESINTOXICACION HOSPITALARIA	1
	CONSELLERIA DE SANIDAD HOSPITAL UNIVERSITARIO DE SAN JUAN	3
	CONSELLERIA DE SANIDAD HOSPITAL UNIVERSITARIO DE SAN JUAN. UNIDAD DE SALUD MENTAL INFANTIL	1
	CONSELLERIA DE SANIDAD HOSPITAL VEGA BAJA DE ORIHUELA	2
	CONSELLERIA DE SANIDAD HOSPITAL VIRGEN DE LOS LIRIOS DE ALCOY	



EMPRESAS CON PRÁCTICAS POR TITULACIÓN



TITULACIÓN	EMPRESAS POR TITULACIÓN	Nº PRÁCTICAS
	CONSELLERIA DE SANIDAD UCA - ORIHUELA	1
	CONSELLERIA DE SANIDAD UCA - TORREVIEJA. UNIDAD DE CONDUCTAS ADICTIVAS	1
	CONSELLERIA DE SANIDAD UNIDAD DE SALUD MENTAL - ALTABIX-ELCHE	2
	CONSELLERIA DE SANIDAD UNIDAD DE SALUD MENTAL - HOSP. COMARCAL VILLAJYOYA	1
	CONSELLERIA DE SANIDAD UNIDAD DE SALUD MENTAL- HOSPITAL VEGA BAJA	2
	CONTROL MEDICO MEDITERRANEO S.L.-CLINICA MEDITERRANEA DE NEUROCIENCIAS	9
	COTA AMBIENTAL, S.L.	1
	DIPUTACION PROVINCIAL DE ALICANTE	2
	DIPUTACION PROVINCIAL DE ALICANTE CENTRO ASISTENCIAL DOCTOR ESQUERDO	2
	DIPUTACION PROVINCIAL DE ALICANTE HOGAR PROVINCIAL	3
	DIPUTACION PROVINCIAL DE ALICANTE SS. SALUD MENTAL	1
	DONALIMEN, S.L.	1
	DTA CONSELLERIA DE BIENESTAR SOCIAL ASOCIACION DE FAMILIARES Y AMIGOS DE ENFERMOS DE ALZHEIMER DE ALICANTE	2
	DTA CONSELLERIA DE BIENESTAR SOCIAL ASOCIACION PRODEFICIENTES PSIQUICOS DE ALICANTE-APSA	5
	DTA CONSELLERIA DE BIENESTAR SOCIAL CENTRO DE RECEPCION DE MENORES ALACANT	1
	DTA CONSELLERIA DE BIENESTAR SOCIAL CENTRO DE VIDA - NAZARET	1
	DTA CONSELLERIA DE BIENESTAR SOCIAL CENTRO OCUPACIONAL TERRAMAR	1
	DTA CONSELLERIA DE BIENESTAR SOCIAL CENTRO SAN RAFAEL ALICANTE	2
	DTA CONSELLERIA DE BIENESTAR SOCIAL RESIDENCIA TERCERA EDAD LA FLORIDA	4
	DTA CONSELLERIA DE BIENESTAR SOCIAL RESIDENCIA TERCERA EDAD "PIO XII" DE ALICANTE-ALACANT	1
	EDUPLAY (CARMEN SAEZ LLORET)	1
	ESTUDIO 2000, S.A. (GRUPO PUMA)	1
	EULEN, S.A.	3
	EULEN, S.A. EULEN - DELEGACION DE ALICANTE	1
	EULEN, S.A. GRUPO EULEN, S.A.	2
	EURORESIDENCIAS GESTION, S.A. EURORESIDENCIAS ALICANTE	1



EMPRESAS CON PRÁCTICAS POR TITULACIÓN



TITULACIÓN	EMPRESAS POR TITULACIÓN	Nº PRÁCTICAS
	EVENTO LINE, S.L.	1
	FORSEL, S.A. GRUPO NORTE FORSEL, S.A. DELEGACION DE ALICANTE	2
	FUNDACION AMFI DE LA COMUNIDAD VALENCIANA	1
	FUNDACION DIAGRAMA INTERVENCION PSICOSOCIAL CENTRO EDUCATIVO ELS REIETS	2
	FUNDACION NORAY PROYECTO HOMBRE ALICANTE DE LA CV	4
	FUNDACION PARA LA SALUD INFANTIL DE LA COMUNIDAD VALENCIANA	23
	FUNDACION SAN FRANCISCO DE BORJA	1
	GABINETE DE PSICOLOGIA - AUTOAPOYO (JOSE ANTONIO SANCHEZ ALACID)	2
	GENERALITAT VALENCIANA C.P. CANDALIX DE ELCHE	1
	GENERALITAT VALENCIANA HOSPITAL UNIVERSITARIO DE SAN JUAN	11
	GENERALITAT VALENCIANA I.E.S. MACIA ABELA	1
	GENERALITAT VALENCIANA I.E.S. VICTORIA KENT - ELCHE	2
	GENERALITAT VALENCIANA SERVEF ALICANTE-ISABEL LA CATOLICA	1
	GENERALITAT VALENCIANA SERVEF ALICANTE-SAN JUAN BOSCO	2
	GENERALITAT VALENCIANA SERVEF ELCHE-JOSE SANCHEZ SAEZ	2
	GENERALITAT VALENCIANA SERVEF ELDA-MARIA GUERRERO	1
	GENERALITAT VALENCIANA SERVEF NOVELDA	2
	GENERALITAT VALENCIANA SERVEF ORIHUELA	1
	GIOSEPPO, S.L.	1
	HILARIO MACIA VICENTE - CALZADO	1
	HOSPITAL DE ESPECIALIDADES PEDIATRICAS DE MARACAIBO	2
	HOSPITAL INTERNACIONAL MEDIMAR, S.A. UNIDAD DE DESINTOXICACION HOSPITALARIA MEDIMAR	2
	HOSPITAL MARINA BAIXA DE VILLAJYOUSA	1
	LA CAÑADA SERVICIOS SOCIALES, S.L. RESIDENCIA 3ª EDAD DE ELCHE "LA CAÑADA SERVICIOS SOCIALES, S.L."	1
	MANCOMUNIDAD BAJO SEGURA	2
	MANPOWER TEAM E.T.T., S.A.U. MANPOWER - DELEGACION DE ALICANTE	4
	MECANIZACION DE EMPRESAS, S.A.	3
	MIRAMBELL INSATACIONES, S.L.	1
	NAZARET CENTRO DE ATENCION EDUCATIVA SINGULAR	3
	PEOPLE TRABAJO TEMPORAL, ETT, S.A. PEOPLE TRABAJO TEMPORAL, ETT,	2



EMPRESAS CON PRÁCTICAS POR TITULACIÓN



TITULACIÓN	EMPRESAS POR TITULACIÓN	Nº PRÁCTICAS
	ALICANTE	
	PREVESCON SERVICIO DE PREVENCION LABORAL, S.L.	1
	PSICOCLINICA MUÑOZ (FATIMA MUÑOZ GONZALEZ)	1
	RESIDENCIA LA MOLINETA	1
	RESIDENCIA TERCERA EDAD ELCHE (ESPIGOL) RESIDENCIA TERCERA EDAD ELCHE	1
	SACOVA CENTROS RESIDENCIALES, S.L. NOVAIRE ELCHE	1
	SACOVA CENTROS RESIDENCIALES, S.L. NOVAIRE- ELDA	1
	SESA START ESPAÑA ETT S.A. SOC. UNIPERSONAL SESA START ESPAÑA ETT S.A. SOC. UNIPERSONAL-DELEG. ALICANTE	1
	SOCIALIA COOPERATIVA VALENCIANA CENTRO DE MENORES L'OMET	2
	UNER, C.B.	3
	UNIVERSIDAD DE MURCIA SEPRODIAT- SERVICIO DE PREVENCION, DESARROLLO INFANTIL	2
	UNIVERSIDAD MIGUEL HERNANDEZ CENTRO DE INVESTIGACION OPERATIVA	2
	UNIVERSIDAD MIGUEL HERNANDEZ CENTRO DE PSICOLOGIA APLICADA	18
	UNIVERSIDAD MIGUEL HERNANDEZ DEPARTAMENTO DE PSICOLOGIA DE LA SALUD	51
	UNIVERSIDAD MIGUEL HERNANDEZ INSTITUTO DE INVESTIGACION DE DROGODEPENDENCIA	6
	UNIVERSIDAD MIGUEL HERNANDEZ OBSERVATORIO OCUPACIONAL	3
	UNIVERSIDAD MIGUEL HERNANDEZ VICERRECTORADO DE ESTUDIANTES Y EXTENSION UNIVERSITARIA	1
	VEDIOR TRABAJO TEMPORAL E.T.T., S.A.	2
MAESTRIA INTERNACIONAL EN DROGODEPENDENCIAS (CASOC)	COMUNIDAD TERAPEUTICA SAN GREGORIO	1
MASTER DE TECNOLOGIA Y NUTRICION DE LA DIETA MEDITERRANEA (CASOC)	BIOPARTNER, S.L.	1
MASTER EN AUDITORIA Y GESTIÓN EMPRESARIAL (CASOC)	ECONS AUDITORES, S.C.P.	3
	MAZARS AUDITORES, S.L.	2



EMPRESAS CON PRÁCTICAS POR TITULACIÓN



TITULACIÓN	EMPRESAS POR TITULACIÓN	Nº PRÁCTICAS
MASTER EN COMUNICACIÓN OLEA EUROPEA (CASOC)	TEATRES DE LA GENERALITAT VALENCIANA	1
MASTER EN FORMACION EN ALTO RENDIMIENTO DEPORTIVO (CASOC)	C.B. LUCENTUM ALICANTE CLUB BALONMANO TORREVIEJA CLUB TENIS ELCHE ELCHE C.F., S.A.D.	1 1 1 3
MASTER EN GESTION Y ADMON EMPRESA COMERCIAL (CASOC)	DISTRIBUCIONES ECOSIGMA, S.L.	1
MASTER EN PROTOCOLO Y GESTIÓN DE EMPRESAS CONSULTORAS (CASOC)	INSTITUTO MEDITERRANEO DE ESTUDIOS DE PROTOCOLO, S.L.	1
PSICOLOGIA DE LA SALUD (DOCTO)	FAMILIARES DE ENFERMOS DE ALZHEIMER DE NOVELDA - AFA UNIVERSIDAD MIGUEL HERNANDEZ CENTRO DE PSICOLOGIA APLICADA UNIVERSIDAD MIGUEL HERNANDEZ DEPARTAMENTO DE PSICOLOGIA DE LA SALUD UNIVERSIDAD MIGUEL HERNANDEZ VICERRECTORADO DE ESTUDIANTES Y EXTENSION UNIVERSITARIA	1 4 1 12
TECNICO ESP. SUP. EN PROTOCOLO Y RELACIONES INSTITUCIONALES (CASOC)	AYUNTAMIENTO DE ALICANTE AYUNTAMIENTO DE EL CAMPELLO OFICINA DE TURISMO (AYUNTAMIENTO DE EL CAMPELLO) CIUDAD DE LA LUZ, S.A.U. GENERALITAT VALENCIANA DELEGACION DEL GOBIERNO VALENCIANO	2 1 2 1
TERRITORIOS ARTISTICOS CONTEMPORANEOS (DOCTO)	UNIVERSIDAD MIGUEL HERNANDEZ VICERRECTORADO DE ESTUDIANTES Y EXTENSION UNIVERSITARIA	2



EMPRESAS CON PRÁCTICAS POR TITULACIÓN



TITULACIÓN	EMPRESAS POR TITULACIÓN	Nº PRÁCTICAS
TITULO DE EXPERTO EN HABILIDADES Y COMPETENCIAS PROFESIONALES (CASOC)	UNIVERSIDAD MIGUEL HERNANDEZ SERVICIOS INFORMATICOS	1
		Total: 3881



NÚMERO Y PORCENTAJE DE PRÁCTICAS REALIZADAS SEGÚN LA ACTIVIDAD DE LA EMPRESA



SECTOR	ACTIVIDAD	Nº PRÁCTICAS	PORCENTAJE
ADMINISTRACION Y ASOCIACIONES	ADMINISTRACION LOCAL (AYUNTAMIENTOS)	140	3.6 %
	ASOCIACIONES DE EMPRESAS	10	0.3 %
	EMPLEO	29	0.8 %
	FUNDACIONES Y ASOCIACIONES	79	2.0 %
	OTROS ORGANISMOS PUBLICOS	46	1.2 %
		304	7.9 %
AGROALIMENTARIO	AGUAS	55	1.4 %
	COMERCIO MAYOR PRODUCTOS AGRICOLAS	14	0.4 %
	ENTIDADES DE APOYO A LA AGRICULTURA	44	1.1 %
	EXPLOTACIONES AGRICOLAS	28	0.7 %
	EXPLOTACIONES GANADERAS	3	0.1 %
	INDUSTRIA Y TRANSFORMACION ALIMENTOS Y B	74	1.9 %
	INGENIEROS Y PROFESIONALES SECTOR AGROALIMENTARIO	5	0.1 %
	MEDIO AMBIENTE	24	0.6 %
	OTRAS EMPRESAS DE SERVICIOS AGRICOLAS	26	0.7 %
	VIVEROS Y JARDINERIA	19	0.5 %
		292	7.5 %



NÚMERO Y PORCENTAJE DE PRÁCTICAS REALIZADAS SEGÚN LA ACTIVIDAD DE LA EMPRESA



SECTOR	ACTIVIDAD	Nº PRÁCTICAS	PORCENTAJE
CIENCIAS DE LA SALUD	CENTROS DE REHABILITACION Y CLINICAS PRI	154	4.0 %
	CENTROS DE SALUD	358	9.3 %
	FARMACIA	131	3.4 %
	HOSPITALES	821	21.2 %
	MUTUAS LABORALES	70	1.8 %
	OTRAS EMPRESAS E INSTITUCIONES SANITARIA	141	3.7 %
	RESIDENCIAS	132	3.4 %
		1807	46.7 %
COMERCIO, TURISMO Y OCIO	COMERCIO AL POR MAYOR	7	0.2 %
	COMERCIO AL POR MENOR	32	0.8 %
	DEPORTES	2	0.1 %
	MUSEOS Y GALERIAS DE ARTE	2	0.1 %
	OCIO Y RECREATIVAS	17	0.4 %
	TURISMO Y HOSTELERIA	7	0.2 %
		67	1.7 %
CONSTRUCCION	ARQUITECTOS	10	0.3 %
	CONSTRUCCION Y OBRAS PUBLICAS	67	1.7 %
	INMOBILIARIA	5	0.1 %
	PROMOTORA	3	0.1 %
	85	2.2 %	



NÚMERO Y PORCENTAJE DE PRÁCTICAS REALIZADAS SEGÚN LA ACTIVIDAD DE LA EMPRESA



SECTOR	ACTIVIDAD	Nº PRÁCTICAS	PORCENTAJE
EDUCACION E INVESTIGACION	EDUCACION NO UNIVERSITARIA	27	0.7 %
	EDUCACION UNIVERSITARIA	533	13.8 %
	FORMACION Y ACADEMIAS	7	0.2 %
	INVESTIGACION	106	2.7 %
		673	17.4 %
FINANZAS Y SEGUROS	ENTIDADES FINANCIERAS	148	3.8 %
	SEGUROS	11	0.3 %
		159	4.1 %
INDUSTRIAS MANUFACTURERAS Y TRANSFORMADO	CALZADO Y AUXILIARES	19	0.5 %
	EQUIPOS ELECTRONICOS Y ORDENADORES	25	0.7 %
	MAQUINARIA	16	0.4 %
	OTRAS INDUSTRIAS TRANSFORMADORAS	37	1.0 %
	PLASTICO Y CAUCHO	10	0.3 %
	TEXTIL	3	0.1 %
		110	2.8 %
MINERIA , QUIMICA Y METALURGIA	CANTERAS Y EXTRACCION DE MINERALES	5	0.1 %
	DISTRIBUCION Y TRATAMIENTO DE ENERGIA Y AGUA	11	0.3 %
	INDUSTRIAS QUIMICAS Y FITOSANITARIAS	2	0.1 %
	METALURGIA	3	0.1 %
		21	0.5 %
OTROS	OTROS	3	0.1 %
		3	0.1 %



NÚMERO Y PORCENTAJE DE PRÁCTICAS REALIZADAS SEGÚN LA ACTIVIDAD DE LA EMPRESA



SECTOR	ACTIVIDAD	Nº PRÁCTICAS	PORCENTAJE	
SERVICIOS A EMPRESAS	BUFETES DE ABOGADOS	23	0.6 %	
	CONSULTORIA INFORMATICAS	25	0.7 %	
	CONSULTORIA Y ASESORIA	83	2.1 %	
	DESPACHOS DE INGENIEROS	48	1.2 %	
	ETT Y RECLUTAMIENTO	16	0.4 %	
	PUBLICIDAD O COMUNICACION	15	0.4 %	
	SERVICIOS	54	1.4 %	
	TELECOMUNICACIONES	75	1.9 %	
	TRANSPORTES	8	0.2 %	
		347	9.0 %	
TOTAL	11	58	3868	100 %