



# **MEMORIA DE PRÁCTICAS DEL CURSO 2003/04**

Observatorio Ocupacional  
Universidad Miguel Hernández de Elche

Octubre 2004

---



# ÍNDICE

1. DATOS GENERALES.....	3
RESUMEN DE DATOS.....	4
RESULTADOS DE CALIDAD.....	5
2. DATOS POR TITULACIONES.....	6
ESTUDIANTES MATRICULADOS*, INSCRITOS Y EN PRÁCTICAS POR TITULACIÓN.....	7
NÚMERO DE ESTUDIANTES EN PRÁCTICAS Y NÚMERO DE PRÁCTICAS REALIZADAS POR TITULACIÓN.....	9
NÚMERO DE ESTUDIANTES DE LA UMH MATRICULADOS*, INSCRITOS Y EN PRÁCTICAS (gráfico).....	12
PORCENTAJE DE ESTUDIANTES EN PRÁCTICAS RESPECTO DE LOS INSCRITOS (gráfico).....	13
TAREAS REALIZADAS POR LOS ESTUDIANTES SEGÚN LA TITULACIÓN A LA QUE PERTENECEN.....	14
RELACIÓN DE TUTORES Y NÚMERO DE PRÁCTICAS TUTELADAS POR DEPARTAMENTO Y ÁREA DE CONOCIMIENTO.....	37
3. DATOS POR EMPRESAS.....	54
EMPRESAS CON PRÁCTICAS POR TITULACIÓN.....	55
NÚMERO Y PORCENTAJE DE PRÁCTICAS REALIZADAS SEGÚN LA ACTIVIDAD DE LA EMPRESA.....	101

---



# 1. DATOS GENERALES

## RESUMEN DE DATOS

VARIABLE	TOTAL
Nº DE PRÁCTICAS REALIZADAS	2.908
Nº DE ORGANISMOS COLABORADORES	2.367
Nº DE ESTUDIANTES INSCRITOS	3.121
Nº DE PRÁCTICAS 1:1	1.113
Nº DE ESTUDIANTES EN PRÁCTICAS	2.121
Nº DE REPETICIONES	787
PORCENTAJE DE REPETICIONES	27,1 %
Nº TOTAL DE HORAS REALIZADAS	634.649
Nº MEDIO DE HORAS POR ESTUDIANTE	300
Nº DE MESES	8.696
Nº MEDIO DE MESES POR ESTUDIANTE	4,1
Nº MEDIO DE PRÁCTICAS REMUNERADAS	550
PORCENTAJE DE PRÁCTICAS REMUNERADAS	18,9 %
DOTACIÓN TOTAL DE LAS EMPRESAS	562.928,57
BECA MEDIA MENSUAL	342,35
RETRIBUCIÓN MEDIA TOTAL POR ESTUDIANTE	1.023,51

### PRÁCTICAS REALIZADAS

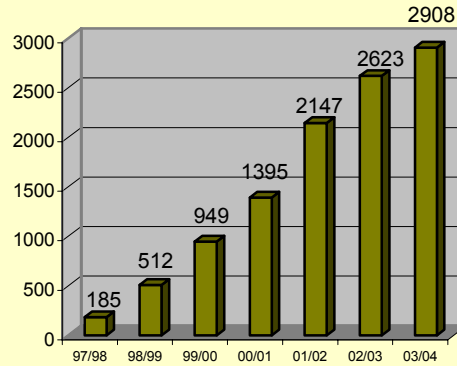

### ENTIDADES COLABORADORAS

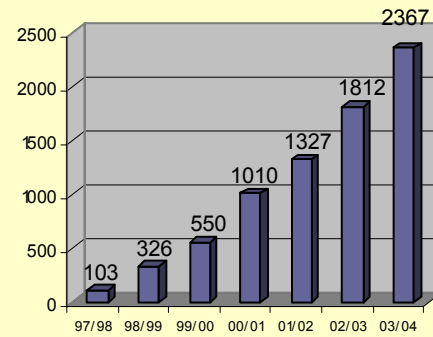

### EMPRESAS SATISFECHAS

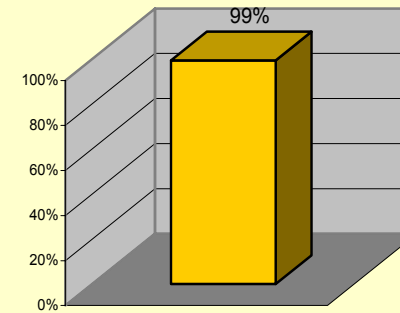

### ESTUDIANTES SATISFECHOS

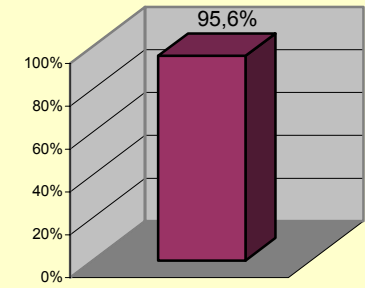

### OFERTAS DE EMPLEO Y PRÁCTICAS

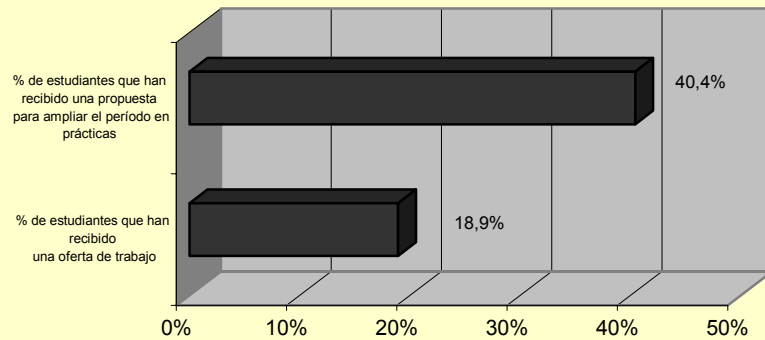

### SECTORES DE ACTIVIDAD

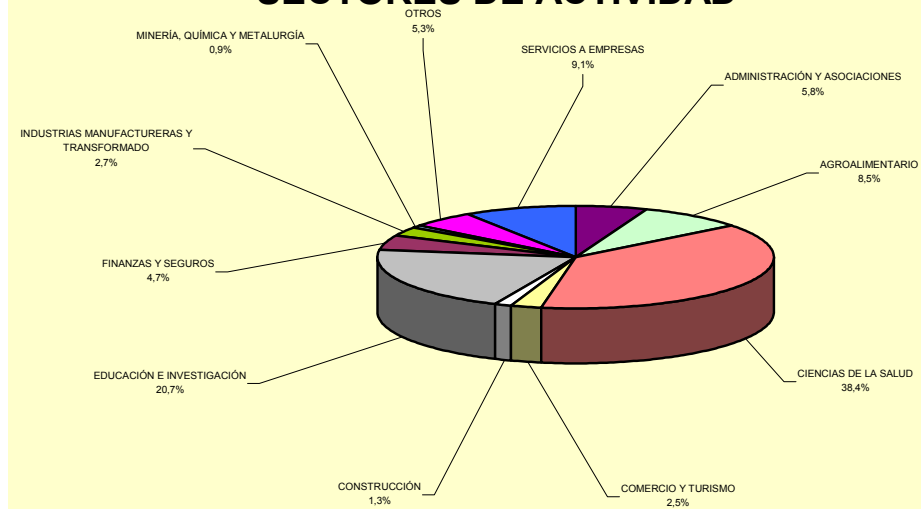



## 2. DATOS POR TITULACIONES

# ESTUDIANTES MATRICULADOS\*, INSCRITOS Y EN PRÁCTICAS POR TITULACIÓN

TITULACIÓN	ESTUDIANTES MATRICULADOS (*)	ESTUDIANTES INSCRITOS	ESTUDIANTES EN PRÁCTICAS (**)	% INSCRITOS RESPECTO MATRICULADOS	% PRÁCTICAS RESPECTO INSCRITOS
CALIDAD AMB. SUELOS MED. (Doctorado)	12	3	3	25,0%	100%
CAP (C. Asociado)	6	5	5	83,3%	100%
CC. Y TEC. AGRARIAS Y ALIMENTARIAS (Doctorado)	17	2	2	11,8%	100%
DIP. ESTADÍSTICA	81	38	22	46,9%	57,9%
DIP. FISIOTERAPIA	216	216	216	100,0%	100%
DIP. PODOLOGÍA	110	50	45	45,5%	90,0%
DIP. RELACIONES LABORALES	210	116	92	55,2%	79,3%
DIP. TERAPIA OCUPACIONAL	137	137	137	100,0%	100,0%
DIREC. Y TRIBUTACION DE LA EMPRESA (Doctorado)	24	1	1	4,2%	100,0%
EL DERECHO Y LA JUSTICIA (Doctorado)	22	2	2	9,1%	100,0%
ESP. MEDICINA DEL TRABAJO (C. Asociado)	71	66	55	93,0%	83,3%
EXP. UNI. DER. DE FAMILIA Y SUCESIONES (C. Asociado)	1	1	1	100,0%	100,0%
GEST. AMBIENTAL Y RECURSOS NATURALES (Doctorado)	14	2	2	14,3%	100,0%
ING. AGRÓNOMO	498	265	99	53,2%	37,4%
ING. MATERIALES (2º ciclo)	39	13	7	33,3%	53,8%
ING. TELECOMUNICACIÓN	264	177	61	67,0%	34,5%
ING. INDUSTRIAL	333	225	104	67,6%	46,2%
I.T.A EXPLOTACIONES AGROPECUARIAS	150	59	26	39,3%	44,1%
I.T.A. HORTOFRUTICULTURA Y JARDINERÍA	309	133	73	43,0%	54,9%
I.T.A. INDUSTRIAS AGRARIAS Y ALIMENTARIAS	241	100	50	41,5%	50,0%
ING. TÉC. TELECOMUNICACIÓN, esp. SIST. DE TELECOMUNICACIÓN	133	63	23	47,4%	36,5%
ING. TÉC. TELECOMUNICACIÓN SISTEMAS ELECTRÓNICOS	119	64	26	53,8%	40,6%
ING. TÉC. INFORMÁTICA DE GESTIÓN	35	19	13	54,3%	68,4%
ING. TÉC. INDUSTRIAL MECÁNICA	48	39	15	81,3%	38,5%
LDO. ADMINIS. Y DIRECCIÓN DE EMPRESAS	103	61	49	59,2%	80,3%
LDO. ANTROPOLOGÍA SOCIAL Y CULTURAL (2º ciclo)	189	28	5	14,8%	17,9%
LDO. BELLAS ARTES	191	28	23	14,7%	82,1%

# ESTUDIANTES MATRICULADOS\*, INSCRITOS Y EN PRÁCTICAS POR TITULACIÓN

TITULACIÓN	ESTUDIANTES MATRICULADOS (*)	ESTUDIANTES INSCRITOS	ESTUDIANTES EN PRÁCTICAS (**)	% INSCRITOS RESPECTO MATRICULADOS	% PRÁCTICAS RESPECTO INSCRITOS
LDO. BIOQUÍMICA (2º ciclo)	61	36	20	59,0%	55,6%
LDO. CC Y TEC. DE LOS ALIMENTOS (2º ciclo)	88	38	28	43,2%	73,7%
LDO. CC ACTUARIALES Y FINANCIERAS (2º ciclo)	53	31	17	58,5%	54,8%
LDO. CC AMBIENTALES	335	207	121	61,8%	58,5%
LDO. CC POLÍTICAS Y DE LA ADMINISTRACIÓN	140	55	43	39,3%	78,2%
LDO. CC Y TÉC. ESTADÍSTICAS (2º ciclo)	59	37	20	62,7%	54,1%
LDO. DERECHO	156	106	49	67,9%	46,2%
LDO. ENOLOGÍA (2º ciclo)	64	39	29	60,9%	74,4%
LDO. FARMACIA	158	80	80	50,6%	100,0%
LDO. EN INV. Y TÉC. MERCADO (2º ciclo)	84	33	11	39,3%	33,3%
LDO. MEDICINA	316	316	316	100,0%	100,0%
LDO. PSICOLOGÍA	225	225	225	100,0%	100,0%
MASTER EN AUD. Y GEST. EMPRESARIAL (C. Asociado)	2	2	2	100,0%	100,0%
MASTER EN GEST. Y ADMON EMPRESA COMERCIAL (C. Asociado)	17	1	1	5,9%	100,0%
NEUROCIENCIAS Y BIO. MOLECULAR Y CELULAR (Doctorado)	21	1	1	4,8%	100,0%
TEC. ESP. SUP. PROTO. Y REL. INSTITUCIONALES (C. Asociado)	1	1	1	100,0%	100,0%
<b>TOTAL :</b>	<b>5353</b>	<b>3121</b>	<b>2121</b>	<b>58,3%</b>	<b>68,0%</b>

(\*) Se han considerado sólo los estudiantes con posibilidad de realizar prácticas, es decir, aquellos que tuviesen superado el 50% de los créditos correspondientes a su titulación así como cualquier estudiante matriculado en alguna carrera de 2º ciclo.

(\*\*) El número de estudiantes según la repetición de prácticas por titulación, es decir, puede haber estudiantes que hayan hecho prácticas con una o más titulaciones en el mismo curso.



# ESTUDIANTES EN PRÁCTICAS Y Nº DE PRÁCTICAS REALIZADAS POR TITULACIÓN

TITULACIÓN	ESTUDIANTES EN PRÁCTICAS (*)	% DE ESTUDIANTES EN PRÁCTICAS	Nº PRÁCTICAS REALIZADAS	% DE PRÁCTICAS REALIZADAS
CALIDAD AMBIENTAL DE SUELOS MEDITERRANEOS (Doctorado)	3	0.1%	4	0.1%
CAP (C. Asociado)	5	0.2%	7	0.2%
CIENCIAS Y TECNOLOGÍAS AGRARIAS Y ALIMENTARIAS (Doctorado)	2	0.1%	2	0.1%
DIPLOMADO EN ESTADÍSTICA	22	0.8%	28	1.0%
DIPLOMADO EN FISIOTERAPIA	216	7.4%	452	15.5%
DIPLOMADO EN PODOLOGÍA	45	1.5%	66	2.3%
DIPLOMADO EN RELACIONES LABORALES	92	3.2%	127	4.4%
DIPLOMADO EN TERAPIA OCUPACIONAL	137	4.7%	169	5.8%
DIRECCION Y TRIBUTACION DE LA EMPRESA (Doctorado)	1	0.0%	1	0.0%
EL DERECHO Y LA JUSTICIA (Doctorado)	2	0.1%	2	0.1%
ESPECIALISTA EN MEDICINA DEL TRABAJO (C. Asociado)	55	1.9%	56	1.9%
EXPERTO UNIVERSITARIO EN DERECHO DE FAMILIA Y SUCESIONES (C. Asociado)	1	0.0%	1	0.0%
GESTION AMBIENTAL Y RECURSOS NATURALES (Doctorado)	2	0.1%	3	0.1%
INGENIERO AGRÓNOMO	99	3.4%	117	4.0%
INGENIERO DE MATERIALES (2º ciclo)	7	0.2%	7	0.2%
INGENIERO DE TELECOMUNICACIÓN	61	2.1%	83	2.9%
INGENIERO INDUSTRIAL	104	3.6%	133	4.6%
INGENIERO TÉCNICO AGRÍCOLA EXPLOTACIONES AGROPECUARIAS	26	0.9%	30	1.0%
INGENIERO TÉCNICO AGRÍCOLA HORTOFRUTICULTURA Y JARDINERÍA	73	2.5%	82	2.8%
INGENIERO TÉCNICO AGRÍCOLA INDUSTRIAS AGRARIAS Y ALIMENTARIAS	51	1.8%	58	2.0%
INGENIERO TÉCNICO DE TELECOMUNICACIÓN SISTEMAS DE TELECOMUNICACIÓN	23	0.8%	29	1.0%
INGENIERO TÉCNICO DE TELECOMUNICACIÓN SISTEMAS ELECTRÓNICOS	26	0.9%	44	1.5%

# ESTUDIANTES EN PRÁCTICAS Y Nº DE PRÁCTICAS REALIZADAS POR TITULACIÓN

TITULACIÓN	ESTUDIANTES EN PRÁCTICAS (*)	% DE ESTUDIANTES EN PRÁCTICAS	Nº PRÁCTICAS REALIZADAS	% DE PRÁCTICAS REALIZADAS
INGENIERO TÉCNICO EN INFORMÁTICA DE GESTIÓN	13	0.4%	17	0.6%
INGENIERO TÉCNICO INDUSTRIAL MECÁNICA	15	0.5%	20	0.7%
LICENCIADO EN ADMINISTRACIÓN Y DIRECCIÓN DE EMPRESAS	49	1.7%	75	2.6%
LICENCIADO EN ANTROPOLOGÍA SOCIAL Y CULTURAL (2º ciclo)	5	0.2%	5	0.2%
LICENCIADO EN BELLAS ARTES	23	0.8%	32	1.1%
LICENCIADO EN BIOQUÍMICA (2º ciclo)	20	0.7%	25	0.9%
LICENCIADO EN CIENCIA Y TECNOLOGÍA DE LOS ALIMENTOS (2º ciclo)	28	1.0%	35	1.2%
LICENCIADO EN CIENCIAS ACTUARIALES Y FINANCIERAS (2º ciclo)	17	0.6%	21	0.7%
LICENCIADO EN CIENCIAS AMBIENTALES	121	4.2%	168	5.8%
LICENCIADO EN CIENCIAS POLÍTICAS Y DE LA ADMINISTRACIÓN	43	1.5%	81	2.8%
LICENCIADO EN CIENCIAS Y TÉCNICAS ESTADÍSTICAS (2º ciclo)	20	0.7%	24	0.8%
LICENCIADO EN DERECHO	49	1.7%	59	2.0%
LICENCIADO EN ENOLOGÍA (2º ciclo)	29	1.0%	39	1.3%
LICENCIADO EN FARMACIA	80	2.7%	100	3.4%
LICENCIADO EN INVESTIGACIÓN Y TÉCNICAS DE MERCADO (2º ciclo)	11	0.4%	18	0.6%
LICENCIADO EN MEDICINA	316	10.9%	343	11.8%
LICENCIADO EN PSICOLOGÍA	225	7.7%	340	11.7%
MASTER EN AUDITORIA Y GESTIÓN EMPRESARIAL (C. Asociado)	2	0.1%	2	0.1%
MASTER EN GESTION Y ADMON EMPRESA COMERCIAL (C. Asociado)	1	0.0%	1	0.0%
NEUROCIENCIAS Y BIOLOGIA MOLECULAR Y CELULAR (Doctorado)	1	0.0%	1	0.0%
TECNICO ESP. SUP. EN PROTOCOLO Y REL. INSTITUCIONALES (C. Asociado)	1	0.0%	1	0.0%



# Nº ESTUDIANTES MATRICULADOS\*, INSCRITOS Y EN PRÁCTICAS POR TITULACIÓN



TITULACIÓN	ESTUDIANTES EN PRÁCTICAS (*)	% DE ESTUDIANTES EN PRÁCTICAS	Nº PRÁCTICAS REALIZADAS	% DE PRÁCTICAS REALIZADAS
<b>TOTAL</b>	<b>2124</b>	<b>100%</b>	<b>2908</b>	<b>100%</b>

(\*) El número de estudiantes según, la repetición de prácticas por titulación, es decir, puede haber estudiantes que hayan hecho prácticas con una o más titulaciones en el mismo curso.

# Nº ESTUDIANTES MATRICULADOS\*, INSCRITOS Y EN PRÁCTICAS POR TITULACIÓN

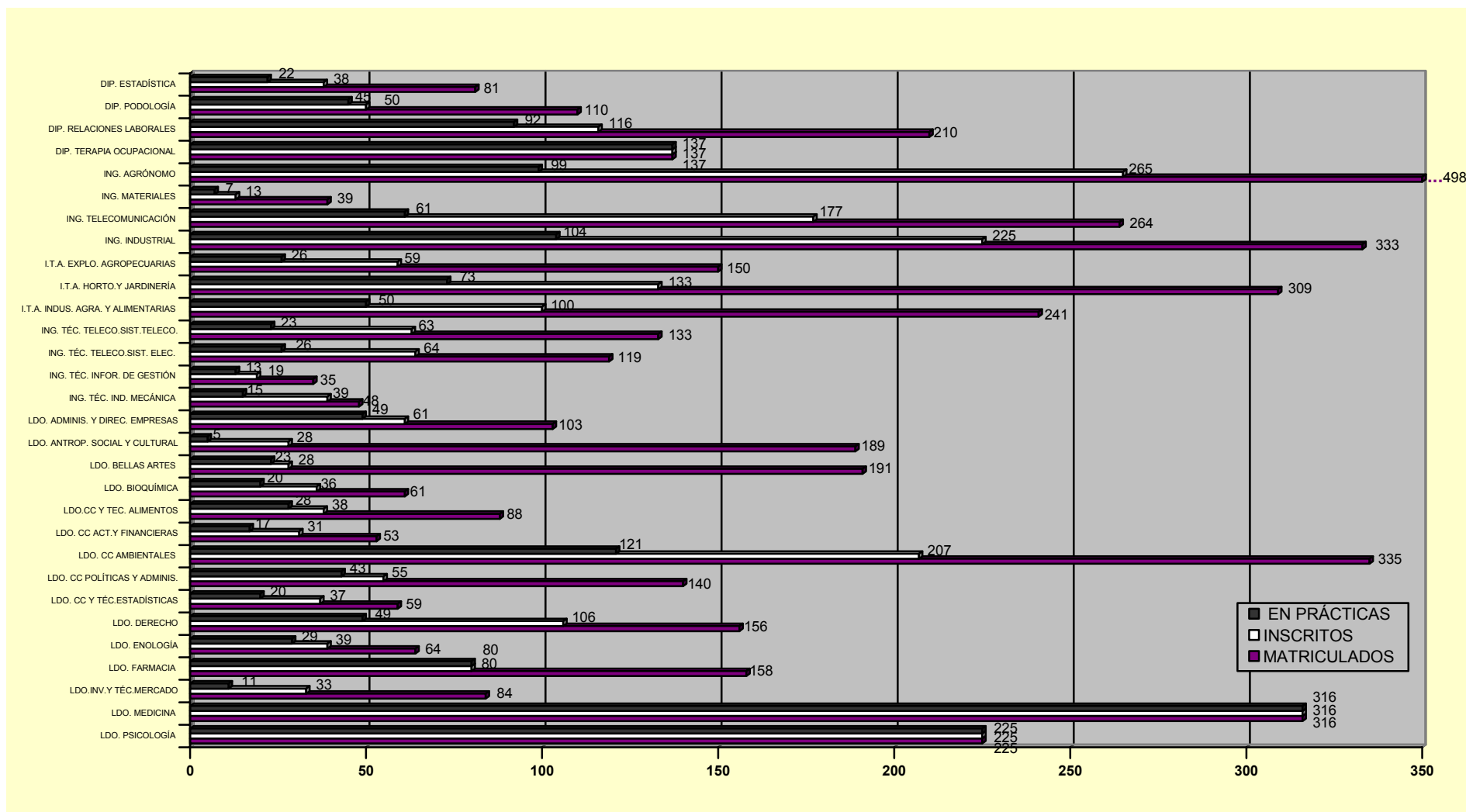

# PORCENTAJE DE ESTUDIANTES EN PRÁCTICAS RESPECTO A LOS INSCRITOS

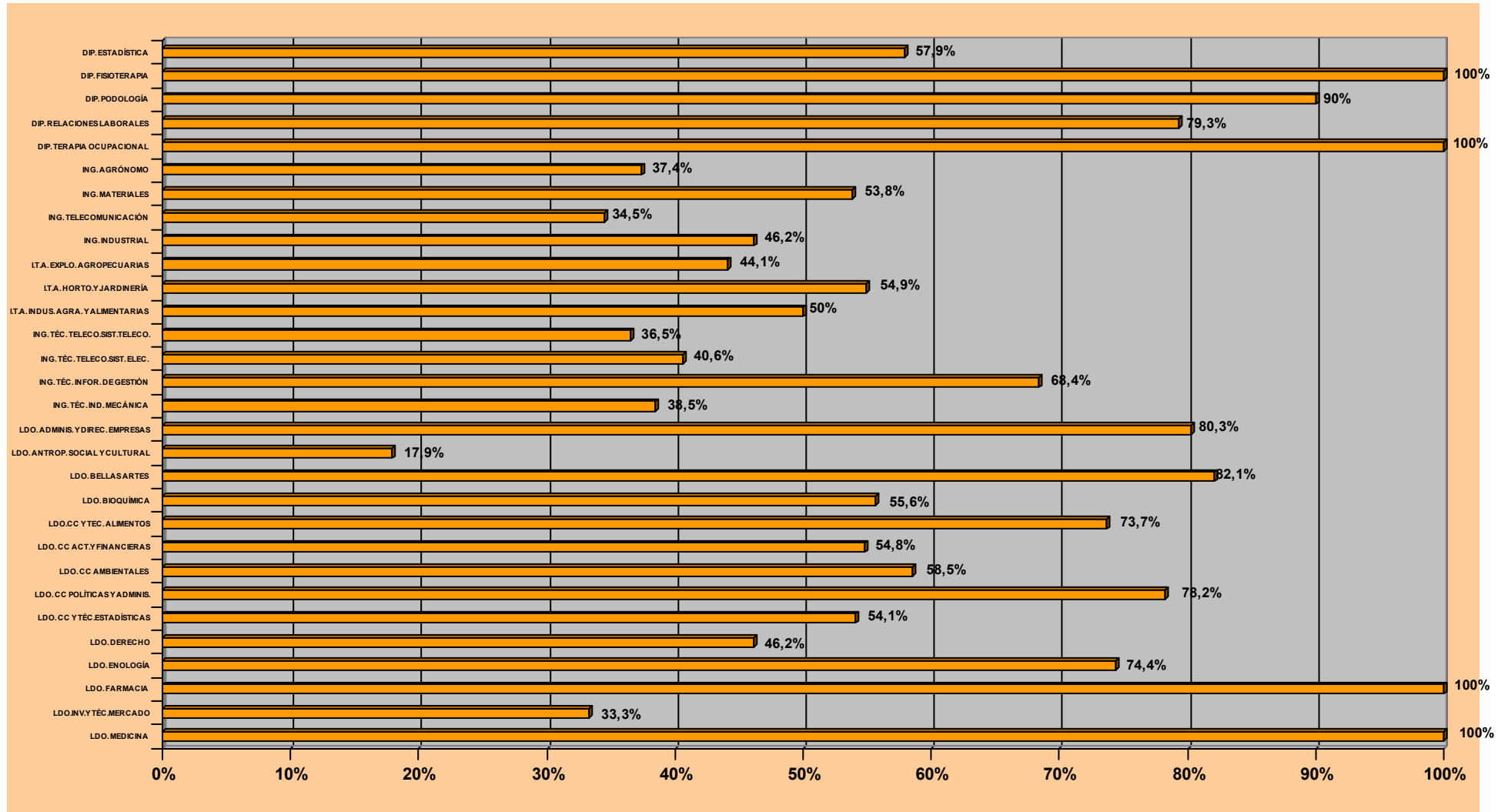

**CALIDAD AMBIENTAL DE SUELOS MEDITERRANEOS (Doctorado)**

CONTROL ANALITICO Y DE PROCESO BIOLÓGICO DE LA EDAR DE ELCHE-ALGOROS  
ESTUDIOS DE IMPACTO AMBIENTAL, ORDENACION DEL TERRITORIO E IMPLANTACION DE AGENDAS LOCALES 21  
TRABAJOS DE COLABORACION EN OFICINA AMBIENTAL

**CAP (Centro Asociado)**

APOYO EN LA REALIZACION Y EJECUCION DE PROYECTOS AMBIENTALES  
BUSQUEDA DE EMPRESAS COLABORADORAS PARA EL PROGRAMA 1:100  
COLABORACION IMPLANTACION ISO 14001  
ELABORACION DE INVENTARIOS. GESTION Y ORGANIZACION DE ARCHIVOS ADMINISTRATIVOS.  
DESARROLLO DE METODOS ESTADISTICOS. ELABORACION Y MANEJO DE BASES DE DATOS, HOJAS DE CALCULO, ETC

**CIENCIAS Y TECNOLOGIAS AGRARIAS Y ALIMENTARIAS (Doctorado)**

APOYO EN EL DESARROLLO Y DISEÑO DE NUEVOS PRODUCTOS ALIMENTARIOS  
CONTROL DE CALIDAD

**DANZA CONTEMPORÁNEA (Título Propio)**

PROPIAS DE LA TITULACIÓN

**DIPLOMADO EN ESTADÍSTICA**

ADMINISTRATIVAS, ATENCION AL CLIENTE, ASESORAMIENTO, INFORMATIZACION DE PROCESOS.  
ANALISIS PERTINENTE DE LOS DATOS ESTADISTICOS DE LOS ESTUDIOS REALIZADOS EN EL AREA DE ENFERMERIA.  
APLICACION TECNICA DE DISEÑO MUESTRAL.  
ATENCION TELEFONICA EN EL CENTRO DE ATENCION TELEFONICA DE BANCAJA.  
COLABORAR DE FORMA SUPERVISADA EN TAREAS DE DISEÑO, GESTION Y ESTADISTICA.  
ACTIVIDADES ASISTENCIALES Y PEDAGOGICAS, DE CONTROL DE CALIDAD Y DE MARKETING.  
COLABORAR EN EL DESARROLLO DE MATERIAL MULTIMEDIA COMO COMPLEMENTO A LA DOCENCIA DE LA ASIGNATURA "AMPLIACION DE ANALISIS MATEMATICO", DE 1º DE ESTADISTICA.  
DESARROLLAR ACTIVIDADES DEL CIO EN PROYECTO EMBRYO.  
DESARROLLO MULTIMEDIA DE LA ASIGNATURA CONTROL ESTADISTICO DE CALIDAD.  
DESARROLLO MULTIMEDIA DE LA ASIGNATURA ESTADISTICA DESCRIPTIVA.  
DESARROLLO MULTIMEDIA DE LA ASIGNATURA "FUNDAMENTOS DE ALGEBRA".  
DESARROLLO MULTIMEDIA DE LA ASIGNATURA "FUNDAMENTOS DE INVESTIGACION OPERATIVA " Y "AMPLIACION DE INVESTIGACION OPERATIVA".  
DISEÑO Y TRATAMIENTO DE BASES DE DATOS, MEJORA DE LA CALIDAD.  
EDICION DE PAGINAS WEB, HTML Y ASP.  
ESTADISTICAS Y ORDENADORES.  
ESTUDIO DE SATISFACCION DE LA CARTERA DE CLIENTES.  
IMPARTICION DE CLASES DE MATEMATICAS, FISICA Y QUIMICA.  
PLAN DE IMPLANTACION DE LAS NORMAS DE CALIDAD ISO 9000.  
PLAN DE VIABILIDAD A PARTIR DE RESULTADOS DE INVESTIGACION.  
PROPIAS DE OFICINA BANCARIA.  
REALIZACION DE UN PLAN DE VIABILIDAD, PLAN DE MARKETING, LABORES COMERCIALES PARA LA CREACION DE

---

EMPRESAS A PARTIR DE RESULTADOS DE INVESTIGACION DE LA UMH (PROYECTO EMBRYO)  
REALIZACION Y MANEJO BASES DE DATOS, ESTUDIOS MERCADO, PLANES DE MARKETING Y VENTAS, ENTREGA DE PROYECTOS TECNICOS, ETC.  
REALIZAR ENTREVISTAS PARA UNA ENCUESTA SOBRE ELCHE.  
TRATAMIENTO INFORMATICO DE LA GESTIÓN DE LOS DISTINTOS INMUEBLES ADMINISTRADOS POR ESTA EMPRESA.

---

## **DIPLOMADO EN FISIOTERAPIA**

APLICAR TRATAMIENTOS DE FISIOTERAPIA  
DESARROLLO DE LAS TECNICAS PROPIAS DEL DEPARTAMENTO DE FISIOTERAPIA  
ELECTROTERAPIA Y TRAUMATOLOGIA  
FISIOTERAPIA EN NEUROLOGIA.  
FISIOTERAPIA GENERAL.  
FISIOTERAPIA INFANTIL.  
FISIOTERAPIA LLEVADAS A CABO EN EL SERVICIO DE REHABILITACION DEL HOSPITAL DE ELCHE.  
TAREAS DE FISIOTERAPIA EN EL GIMNASIO.

---

## **DIPLOMADO EN PODOLOGÍA**

AYUDA EN LAS CIRUGIAS PODOLOGICAS, EN ORTOPODOLOGIA Y EN CLINICA PODOLOGICA INTEGRADA.  
AYUDA EN ORTOPODOLOGIA, CIRUGIA Y PRACTICA CLINICA DIARIA.  
CIRUGIA UNGUEAL . ACTUACION QUIRO Y ORTOPODOLOGIA.  
COLABORACION EN PREPARACION DE LAS PRACTICAS DE ORTOPODOLOGIA FUNDAMENTAL, ASI COMO PERFECCIONAMIENTO EN LA APLICACION DE DIVERSAS TECNICAS EN TOMA DE MOLDES Y DISEÑO DE TRATAMIENTOS ORTOPODOLOGICOS.  
CONFECCION DE PLANTILLAS, AYUDANTE DE PODOLOGO Y REALIZACION DE QUIROPODIAS.  
GABINETE DE EXPLORACION, EN EL TALLER DE ORTOPODOLOGIA Y SALA DE YESOS.  
OBSERVACION DE HABILIDADES Y COMPETENCIAS DE UN PODOLOGO.  
PODOLOGIA, ORTOSIS PLANTARES, CIRUGIA UNGUEAL, ETC.  
PODOMETRIA Y TRATAMIENTO ESTADISTICO DE DATOS DE PODOMETRIA Y ENCUESTAS SOBRE PATOLOGIAS DEL PIE Y CALZADO.  
PROCESADO DE MUESTRAS DE UÑAS DE PACIENTES GERIATRICOS PARA LA BUSQUEDA HONGOS PATOGENOS PRODUCTORES DE MICOSIS SUPERFICIALES. PREPARACION, SIEMBRA, VISUALIZACION E IDENTIFICACION DE MUESTRAS.  
QUIROPODIA, REALIZACION DE ORTESIS Y CIRUGIA.  
QUIROPODIAS, DISEÑO Y FABRICACION DE PLANTILLAS PARA TRATAMIENTOS DE LOS PACIENTES.  
QUIROPODIAS, EXPLORACIONES BIOMECANICAS, CONFECCIÓN DE ORTESIS PLANTARES.  
QUIROPODOLOGIA, ORTOPEDIA, CIRUGIA, CURAS, INFILTRACIONES  
TAREAS DE APRENDIZAJE DE QUIROPODIAS, TECNICAS QUIRURGICAS PODOLOGICAS.

---

## **DIPLOMADO EN RELACIONES LABORALES**

ACUDIR A ORGANISMOS PUBLICOS, NOMINAS Y SEGURIDAD SOCIAL INFORMATIZADAS, CONTABILIDAD, VISITAS A CLIENTES, FISCALIDAD, ETC.  
ALTAS, BAJAS, CONTRATOS LABORALES, CONTABILIDAD, ENTREVISTAS DE TRABAJO, SELECCION, RECLUTAMIENTO, CONFECCION DE SEGUROS SOCIALES, ETC.  
ALTAS, BAJAS, CONTRATOS LABORALES, CONTABILIDAD, ENTREVISTAS DE TRABAJO, SELECCION, ARCHIVAR,

---

REALIZAR NÓMINAS, RECOGER PEDIDOS, MANDAR FAXES, REALIZAR ALBARANES, ETC.  
ASESORIA LABORAL, ALTAS Y BAJAS, SEGURIDAD SOCIAL, NOMINAS, SEGUROS SOCIALES.  
ATENCION A TRABAJADORES, CONTRATACION, NOMINAS.  
ATENCION AL PUBLICO, TAREAS DE ARCHIVO, REALIZACION DE NOMINAS Y SEGUROS SOCIALES, TRAMITACION DE LICENCIAS.  
ATENDER TELEFONO, ARCHIVO, CLASIFICACION DE DOCUMENTOS, ALTAS Y BAJAS DE TRABAJADORES, MANEJO PROGRAMAS LABORALES, ASESORIA.  
AYUDA EN LA SELECCION DE PERSONAS, CONTRATACION, ARCHIVO, FACTURACION, GESTIONES INTERNAS Y EXTERNAS.  
COLABORACION TAREAS CONTRATACION, ARCHIVO, FACTURACION, GESTIONES EXTERNAS/INTERNAS, SELECCION DE PERSONAL.  
CONTABILIDAD, CONTRATACION LABORAL, GESTIONES, ARCHIVO.  
CONTABILIDAD, COTIZACIONES A LA S.S., CONFIGURACION DE NOMINAS, BAJAS POR INCAPACIDAD TEMPORAL, ETC.  
CONTRATACION LABORAL, GESTIONES, ESCRITURAS, ARCHIVO.  
CONTRATACION, SELECCION DE PERSONAL, ARCHIVO Y DEMAS TAREAS RELACIONADAS CON LOS RECURSOS HUMANOS.  
CONTRATOS, ALTA Y BAJAS DE TRABAJADORES Y EMPRESAS, ENTREGA DE DOCUMENTOS.  
CONTRATOS DE TRABAJO, RECIBOS DE SALARIO ALTAS/BAJAS DE TRABAJADORES, LIQUIDACIÓN S.S.  
CREACION DE NOMINAS, CONFIGURACION DE ALTAS, BAJAS, CONTRATACIONES, INTRODUCCION A LA CONTABILIDAD, IVA, ETC.  
FACTURACION, NOMINAS, CONTRATOS, ATENCION PUBLICO, Y GESTION DE PEDIDOS.  
FISCALES, CONTABLES, INFORMATICAS. LAS PROPIAS DE UNA ASESORIA FISCAL Y LABORAL.  
FORMACION EN SELECCION DE PERSONAL Y RECURSOS HUMANOS.  
GESTION ADMINISTRATIVA Y ATENCION AL PUBLICO.  
GESTION DE DOCUMENTACION, NOMINAS, FINIQUITOS, SEGUROS SOCIALES, LIQUIDACIONES DE IRPF, ELABORACION DE CONTRATOS DE TRABAJO, PARTE DE ALTA Y BAJA DE TRABAJADORES, CONEXION RED CON LA SEGURIDAD SOCIAL.  
GESTION DE RECURSOS HUMANOS Y ADMINISTRATIVOS QUE CORRESPONDAN IMPLANTACION Y PUESTA EN MARCHA DE UN NUEVO SISTEMA ERP EN EL AREA DE RECURSOS HUMANOS.  
LAS PROPIAS DE ASESORIA DE EMPRESAS, EN ESPECIAL EN LOS DEPARTAMENTOS DE ASESORIA FISCAL Y LABORAL.  
LLEVAR LA FACTURACIÓN MEDIANTE EL PROGRAMA DE GESTION ACTIVA, PROGRAMA CONTAPLUS, REVISAR FACTURAS, PREPARAR RECIBOS PARA PROVEEDORES, PEDIDOS, NOMINAS, CONTRATOS, ALTAS, BAJAS, PLANIFICACION PLANTILLAS, REGISTROS DE CALIDAD, SUBVENCIONES, SISTEMA RED, SEGUROS SOCIALES, ETC.  
NOMINAS, TC-2, SEGUROS SOCIALES, CONTABILIDAD.  
CONFECCION DE BOLETINES DE COTIZACION SEGURIDAD SOCIAL Y, EN GENERAL, TODO LO RELACIONADO CON TAREAS DE GRADUADO SOCIAL.  
PRACTICAS EN CONTABILIDAD Y PROCEDIMIENTOS FISCALES.  
PRESELECCION CURRICULAR, SELECCION DE PERSONAL.  
RELACIONADAS CON ASESORIA ( ALTAS , BAJAS, CONTRATOS LABORALES, FINIQUITOS, RECIBOS DE SALARIOS, CONFECCION DE SEGUROS SOCIALES ).  
RELLENAR DOCUMENTOS LABORALES Y SU PRESENTACION EN ORGANISMOS OFICIALES.  
TAREAS ADMINISTRATIVAS, CONFECCIÓN DE NÓMINAS, CONTABILIDAD, ADMINISTRACIÓN DE PERSONAL, ...  
TAREAS DE CONTRATACION, ALTAS, BAJAS, AFILICACION Y DEMAS TEMAS RELACIONADOS CON LA TITULACION TECNICO APLICADOR DE LOS PROGRAMAS PROFESIONALES DE ASESORIA LABORAL.  
TRABAJOS DE APOYO EN LA GESTION DEL DEPARTAMENTO DE PERSONAL, PARTICIPACION EN LOS TRABAJOS DE



	<p>VALORACION DE PUESTOS DE TRABAJO, MEJORA DEL CONTROL DE LOS RRHH, ETC. TRAMITACION EXPEDIENTES DE PERSONAL, CONTRATACION, NOMINAS, SEGUROS SOCIALES.</p>
<b>DIPLOMADO EN TERAPIA OCUPACIONAL</b>	<p>OBSERVACION, REGISTRO Y PARTICIPACION EN EL DESARROLLO ACTIVIDADES DE TERAPIA OCUPACIONAL Y HABILIDADES DE LA VIDA DIARIA OTRAS ACTIVIDADES DE TERAPIA OCUPACIONAL</p>
<b>DIRECCIÓN Y TRIBUTACIÓN DE LA EMPRESA (Doctorado)</b>	<p>PROPIAS DEL DEPTO. DE ANALISIS DE RIESGOS ASESORIA LEGAL, REGISTRO DE MARCAS Y PATENTES Y OTROS</p>
<b>EL DERECHO Y LA JUSTICIA (Doctorado)</b>	<p>ASESORIA LEGAL, REGISTRO DE MARCAS Y PATENTES Y OTROS PROPIAS DEL DOCTORADO</p>
<b>ESPECIALISTA EN MEDICINA DEL TRABAJO (Centro Asociado)</b>	<p>APOYO EN LOS RECONOCIMIENTOS MEDICOS PERIODICOS, APOYO AL TECNICO DE SEGURIDAD EN LAS EVALUACIONES DE RIESGOS LABORALES, PARTICIPACION EN LOS SIMULACROS DE INCENDIO, APOYO EN LA CONSULTA DIARIA, ETC. MEDICO DE EMPRESA. TAREAS SANITARIAS, VIGILANCIA DE LA SALUD. ASISTENCIA PACIENTES AFECTADOS DE ACCIDENTES Y/O ENFERMEDADES LABORALES, ADMINISTRACIÓN</p>
<b>EXPERTO UNIVERSITARIO EN DERECHO DE FAMILIA Y SUCESIONES (Centro Asociado)</b>	<p>INFORMACION, GESTION ECONOMICA Y CONTRATOS</p>
<b>GESTION AMBIENTAL Y RECURSOS NATURALES (Doctorado)</b>	<p>AMBIENTALES ASESORAMIENTO TECNICO EN MATERIA DE MEDIO AMBIENTE APOYO A LA REALIZACION DE PROGRAMAS INFORMATICOS</p>
<b>INGENIERO AGRÓNOMO</b>	<p>ACTIVIDADES TOPOGRAFICAS. APOYO EN ASESORAMIENTO TECNICO Y PRODUCCION. APOYO EN LA PREPARACION DE PRACTICAS DOCENTES DE PROTECCION DE CULTIVOS Y AYUDA EN LABORES DE INVESTIGACION. ASESORAMIENTO DE EXPLOTACIONES AGRICOLAS DE CITRICOS TANTO LIMON COMO NARANJA. AYUDA EN LA REALIZACION DE PRACTICAS DOCENTES. AYUDANTE DE LABORATORIO. CARACTERIZACION Y ESTUDIO DE VARIETADES DE MELON AUTOCTONAS DE LA REGION DE MURCIA. COLABORACION CON DISTINTOS TECNICOS EN INSTALACIONES DE RIEGO Y OBRAS HIDRAULICAS. COLABORACION CON PRACTICAS DOCENTES.</p>

COLABORACION EN ASESORAMIENTO TECNICO.  
COLABORACION EN ESTUDIOS DE IMPACTO AMBIENTAL, CERTIFICACIONES, AUDITORIAS, ETC.  
COLABORACION EN LA PUESTA A PUNTO DE TECNICAS DE ANALISIS SENSORIAL E INSTRUMENTAL DE ALIMENTOS, MANEJO DE DOCUMENTOS WEB Y PROGRAMAS DE ESTADISTICA, WORD Y EXCEL.  
COLABORACION EN LA REDACCION DE LOS PLIEGOS DE CONDICIONES PARA LA CONSTRUCCION DE LAS DEPURADORAS DE BIGASTRO, JACARILLA, ALGORFA Y BENEJUZAR EN ALICANTE.  
COLABORACION EN LAS TAREAS PRACTICAS Y DE INVESTIGACION.  
COLABORACION EN TAREAS DE INVESTIGACION Y DE PUESTA A PUNTO Y REALIZACION DE PRACTICAS DE INDUSTRIALIZACION DE PRODUCTOS DE ORIGEN VEGETAL.  
COLABORAR EN LA PREPARACION Y EJECUCION DE LAS PRACTICAS DE LAS ASIGNATURAS GESTION DE LA PRODUCCION Y GESTION CONTABLE Y FISCAL. COLABORAR EN LINEA DE INVESTIGACION SOBRE SECTOR VITIVINICOLA ALICANTINO.  
CONTABILIDAD, REALIZACION DE PEDIDOS, INVENTARIOS DE MATERIAL DE OBRA, SUPERVISION DE OBRA.  
CONTEO DE PLAGAS, MUESTREOS FOLIARES, MUESTREO DE SUELO.  
CONTROL DE PROCESO DE VINIFICACION EN BODEGA.  
CONTROL BIOLÓGICO DE PLAGAS.  
CONTROL DE CALIDAD DURANTE EL PROCESO DE DESCASCARILLADO, CALBRADO Y REPELADO DE LA ALMENDRA.  
ENSAYOS DE LABORATORIO IMPLICADOS.  
CONTROL DE MADUREZ DEL CAMPO Y SEGUIMIENTO DEL PROCESO DE VINIFICACION EN BODEGA.  
CONTROL Y EVALUACION EN RECEPCION DE LA MATERIA PRIMA.  
CONTROL DE ALMACENAMIENTO Y ESTRIBA DE LAS CAMARAS FRIGORIFICAS.  
MANIPULACION DE LOS DISTINTOS PRODUCTOS HORTOFRUTICULAS A GRANEL (PREPACK).  
CONTROL Y MANTENIMIENTO DE EQUIPOS Y SOFTWARE SIG DEL LABORATORIO CARTOGRAFICO.  
APOYO A LA DOCENCIA EN SALA DE INFORMATICA.  
CRIA DE ENEMIGOS NATURALES, ELABORACION DE TRABAJO DE FIN DE CARRERA.  
DESARROLLO DE HERBICIDAS.  
DISEÑO, GESTION Y MANTENIMIENTO DE PARQUES Y JARDINES.  
ESTUDIO DE FRUTALES. EXPERIMENTACION EN FRUTICULTURA.  
EVALUACION POMOLOGICA Y AGRONOMICA DE LA COLECCION DE VARIEDADES FRUTALES.  
IDENTIFICACION DE PLAGAS Y ENFERMEDADES EN CITRICOS Y FRUTALES.  
INFLUENCIA DEL ACIDO GIBERELICO EN LA PRODUCCION DE LA ALCACHOFA.  
MANTENIMIENTO CAMPO DE GOLF.  
MANTENIMIENTO SOFTWARE, MANTENIMIENTO EQUIPOS TOPOGRAFICOS. APOYO EN PRACTICAS DE CAMPO Y EN CLASES EN SALA DE ORDENADORES. APOYO PREPARACION MATERIAL DOCENTE.  
MANTENIMIENTO Y SUPERVISION TECNICA DE LAS LABORES PROPIAS DE LA GRANJA.  
MATERIALES Y PROYECTOS DE BIOCONSTRUCCION. PROYECTOS MEDIOAMBIENTALES. TOPOGRAFIA.  
OBSERVACION Y METODOS DE CONTROL DE PLAGAS EN CULTIVOS.  
OPERARIO, MONTADOR DE SISTEMAS DE RIEGO POR GOTEO Y ASPERSION.  
PLANIFICACION Y FORMACION DEL PERSONAL AGRICOLA DE ESTA EMPRESA, ASI COMO LA PUESTA A PUNTO DE LAS DIVERSAS LABORALES EN LAS EXPLOTACIONES AGRICOLAS.  
PREPARACION DE MATERIAL VEGETAL PARA POSTERIORES INVESTIGACIONES Y AYUDA EN TRABAJOS DE LABORATORIO DE INVESTIGACION.  
PROPIAS DE LAS ASIGNATURAS "ENVASES Y EMBALAJES".  
PROPIAS DE LAS ASIGNATURAS "INGENIERIA DE LAS INSTALACIONES EN LA I.A.A." Y "DISEÑO DE EQUIPOS".

PROYECTOS, TOPOGRAFIA, INFORMES, ETC.  
PUESTA A PUNTO DE PRACTICAS EN TECNOLOGIA DE ALIMENTOS.  
REALIZACION DE UN PLAN DE VIABILIDAD, PLAN DE MARKETING, LABORES COMERCIALES PARA LA CREACION DE EMPRESAS A PARTIR DE RESULTADOS DE INVESTIGACION DE LA UMH (PROYECTO EMBRYO)  
REALIZACION ENSAYOS DE MEJORA DE RENDIMIENTOS DE EXTRACCION DE ZUMOS CITRICOS. ORGANIZACION BASES BIBLIOGRAFICAS.  
REVISIÓN DE INSTALACIONES ELECTRICAS, ACTUALIZACIÓN DE PLANOS Y ESQUEMAS UNIFAMILIARES DE LA EMPRESA. CONTROL Y EVALUACIÓN DE PROCESOS EN LA INDUSTRIA.  
SEGUIMIENTO Y CONTROL DE CALIDAD DE LAS AGUAS DE LAS FUENTES ORNAMENTALES Y ESTANQUES DEL TERMINO MUNICIPAL DE TORREVIEJA ( ALICANTE)  
TAREAS DE CULTIVO DE NUEVAS ESPECIES FRUTALES, CARACTERIZACION Y PROPAGACION.  
TECNICO DE CONTROL DE CALIDAD Y SISTEMAS SOBRE LA FRUTA ELABORADA Y CONFECCIONADA POR LA COOPERATIVA.  
TRABAJO DE IDENTIFICACION DE CULTIVOS EN CAMPO MEDIANTE ORTOFOTOGRAFIA PARA ACTUALIZACION DEL CATASTRO DE RUSTICA Y DIGITALIZACION DE CARTOGRAFIA EN GABINETE DE DISTINTOS MUNICIPIOS.  
VISITAR EMPRESAS DEL P.I. FTE. JARRO PARA DETECTAR NECESIDADES TECNOLOGICAS Y APOYO AL GABINETE TECNICO DE LA ASOCIACIÓN EN LA DIRECCIÓN Y DESARROLLO DE PROYECTOS DE NORMAS ISO 9000  
CONTROL Y EVALUACION EN RECEPCION DE LA MATERIA PRIMA.  
CONTROL DE ALMACENAMIENTO Y ESTRIBA DE LAS CAMARAS FRIGORIFICAS.  
MANIPULACION DE LOS DISTINTOS PRODUCTOS HORTOFRUTICULAS A GRANEL (PREPACK).  
CONTROL Y MANTENIMIENTO DE EQUIPOS Y SOFTWARE SIG DEL LABORATORIO CARTOGRAFICO.  
APOYO A LA DOCENCIA EN SALA DE INFORMATICA.  
CRIA DE ENEMIGOS NATURALES, ELABORACION DE TRABAJO DE FIN DE CARRERA.  
DESARROLLO DE HERBICIDAS.  
DISEÑO, GESTION Y MANTENIMIENTO DE PARQUES Y JARDINES.  
ESTUDIO DE FRUTALES. EXPERIMENTACION EN FRUTICULTURA.  
EVALUACION POMOLOGICA Y AGRONOMICA DE LA COLECCION DE VARIEDADES FRUTALES.  
IDENTIFICACION DE PLAGAS Y ENFERMEDADES EN CITRICOS Y FRUTALES.  
INFLUENCIA DEL ACIDO GIBERELICO EN LA PRODUCCION DE LA ALCACHOFA.  
MANTENIMIENTO CAMPO DE GOLF.  
MANTENIMIENTO SOFTWARE, MANTENIMIENTO EQUIPOS TOPOGRAFICOS. APOYO EN PRACTICAS DE CAMPO Y EN CLASES EN SALA DE ORDENADORES. APOYO PREPARACION MATERIAL DOCENTE.  
MANTENIMIENTO Y SUPERVISION TECNICA DE LAS LABORES PROPIAS DE LA GRANJA.  
MATERIALES Y PROYECTOS DE BIOCONSTRUCCION. PROYECTOS MEDIOAMBIENTALES. TOPOGRAFIA.  
OBSERVACION Y METODOS DE CONTROL DE PLAGAS EN CULTIVOS.  
OPERARIO, MONTADOR DE SISTEMAS DE RIEGO POR GOTEO Y ASPERSION.  
PLANIFICACION Y FORMACION DEL PERSONAL AGRICOLA DE ESTA EMPRESA, ASI COMO LA PUESTA A PUNTO DE LAS DIVERSAS LABORALES EN LAS EXPLOTACIONES AGRICOLAS.  
PREPARACION DE MATERIAL VEGETAL PARA POSTERIORES INVESTIGACIONES Y AYUDA EN TRABAJOS DE LABORATORIO DE INVESTIGACION.  
PROPIAS DE LAS ASIGNATURA "ENVASES Y EMBALAJES".  
PROPIAS DE LAS ASIGNATURAS "INGENIERIA DE LAS INSTALACIONES EN LA I.A.A." Y "DISEÑO DE EQUIPOS".  
PROYECTOS, TOPOGRAFIA, INFORMES, ETC.  
PUESTA A PUNTO DE PRACTICAS EN TECNOLOGIA DE ALIMENTOS.

REALIZACION DE UN PLAN DE VIABILIDAD, PLAN DE MARKETING, LABORES COMERCIALES PARA LA CREACION DE EMPRESAS A PARTIR DE RESULTADOS DE INVESTIGACION DE LA UMH (PROYECTO EMBRYO)  
 REALIZACION ENSAYOS DE MEJORA DE RENDIMIENTOS DE EXTRACCION DE ZUMOS CITRICOS. ORGANIZACION BASES BIBLIOGRAFICAS.  
 REVISIÓN DE INSTALACIONES ELECTRICAS, ACTUALIZACIÓN DE PLANOS Y ESQUEMAS UNIFAMILIARES DE LA EMPRESA. CONTROL Y EVALUACIÓN DE PROCESOS EN LA INDUSTRIA.  
 SEGUIMIENTO Y CONTROL DE CALIDAD DE LAS AGUAS DE LAS FUENTES ORNAMENTALES Y ESTANQUES DEL TERMINO MUNICIPAL DE TORREVIEJA ( ALICANTE)  
 TAREAS DE CULTIVO DE NUEVAS ESPECIES FRUTALES, CARACTERIZACION Y PROPAGACION.  
 TECNICO DE CONTROL DE CALIDAD Y SISTEMAS SOBRE LA FRUTA ELABORADA Y CONFECCIONADA POR LA COOPERATIVA.  
 TRABAJO DE IDENTIFICACION DE CULTIVOS EN CAMPO MEDIANTE ORTOFOTOGRAFIA PARA ACTUALIZACION DEL CATASTRO DE RUSTICA Y DIGITALIZACION DE CARTOGRAFIA EN GABINETE DE DISTINTOS MUNICIPIOS.  
 VISITAR EMPRESAS DEL P.I. FTE. JARRO PARA DETECTAR NECESIDADES TECNOLOGICAS Y APOYO AL GABINETE TECNICO DE LA ASOCIACIÓN EN LA DIRECCIÓN Y DESARROLLO DE PROYECTOS DE NORMAS ISO 9000

## INGENIERO DE MATERIALES (2º ciclo)

DESARROLLO DE DISPOSITIVOS PARA ENSAYO DE MATERIALES.  
 GESTION E IMPLANTACION DE SISTEMAS DE CALIDAD.  
 PREPARACION DE PELICULAS DELGADAS POLIMERICAS Y CARACTERIZACION DE SUS PROPIEDADES OPTICAS.

## INGENIERO DE TELECOMUNICACIÓN

ADAPTACION DE LA EMPRESA A LAS TECNOLOGIAS DE LA INFORMACION  
 APOYO A INVESTIGACION  
 APOYO EN EL PROCESO DE ENCUESTAS DE OPINION SOBRE LA CALIDAD DOCENTE Y DE SERVICIOS 2002/03  
 COLABORACION Y PUESTA EN MARCHA DE UN MODULADOR ELECTRO-OPTICO CONFECCION DE MATERIAL DOCENTE EN LATEX  
 CREACION DE FOROS DE PARTICIPACION EN EL PORTAL ELCHE.COM, POSIBILITANDO LA OBTENCION DE ENCUESTAS ON LINE.  
 DELINEACION DE PROYECTOS DE INFRAESTRUCTURAS COMUNES DE TELECOMUNICACION Y CERTIFICACION DE PROYECTO  
 COMPUTADORES  
 DESARROLLO DE MATERIAL DOCENTE EN VHDL. CREACION DE ALGORITMOS CRIPTOGRAFICOS EN VHDL PARA EL USO CON LAS TARJETAS DE HARDWARE RECONFIGURABLE DEL DEPTO  
 DESARROLLO DE MATERIAL MULTIMEDIA  
 DESARROLLO DE MATERIAL MULTIMEDIA FLASH  
 DESARROLLO DE PAGINAS WEB  
 DESARROLLOS INFORMATICOS  
 DISEÑO DE PAGINA WEB DEL AREA  
 DISEÑO E IMPLANTACION DE INTRANETS, ADMINISTRACION DE SERVIDORES, DISEÑO DE PAGINAS WEB, APLICACIONES DE COMERCIO ELECTRONICO Y GESTION DE EMPRESAS  
 DISEÑO, SINTESIS Y ANALISIS DE CIRCUITOS ELECTRONICOS PROPUESTOS  
 DISEÑO Y ACTUALIZACION DE PAGINA WEB DEL SERVICIO DE GESTION Y CONTROL DE LA CALIDAD  
 ESTUDIO COMUNICACION ENTRE LABVIEW Y UNA WEB-CAM

FORMACION EN LA INSTALACION, REPARACION Y MANTENIMIENTO DE ORDENADORES  
IMPLEMENTACION DE PASARELA N2 A MODBUS PARA ARRACADORES SERIE V5 Y VERIADORES DE SERIE ELITE  
MANTENIMIENTO INFORMATICO Y REALIZACION DE CUALQUIER TIPO DE TRABAJO INFORMATICO COMO LA CREACION DE PLANOS, BASES DE DATOS Y HOJAS DE CALCULO  
OPTIMIZACION DE RECURSOS EN EL MANTENIMIENTO Y REPARACION DE INFRAESTRUCTURAS INFORMATICAS  
REALIZACION DE SISTEMA PARA PRACTICAS DE SISTEMAS ELECTRONICOS DIGITALES. DISEÑO DEL PCB, MONTAJE DEL SISTEMA, COMPROBACION Y DOCUMENTACION  
SISTEMA ELECTRONICO DE ADQUISICION Y ACTUACION DISTRIBUIDO CON ACCESO REMOTO PARA APLICACIONES DE INSTRUMENTACION Y CONTROL  
SUPERVISION Y MANTENIMIENTO DE LA RED Y DE LOS ORDENADORES QUE LA COMPONEN, ASI COMO OTRAS TAREAS PROPIAS DE UN INFORMATICO

## INGENIERO INDUSTRIAL

APRENDIZAJE DEL PROCESO DE INSTALACIONES INDUSTRIALES EN HOTEL DE NUEVA CREACION.  
AYUDAR EN LA APLICACION DEL CAD AL ESTUDIO DE MECANISMOS PARALELOS.  
COLABORACION EN EL MONTAJE DE PRACTICAS DE INGENIERIA AUTOMATICA Y DE SISTEMAS.  
COLABORACION EN LA IMPLANTACION ISO 9000, PREVENCION DE RIESGOS LABORALES.  
COLABORACION INMEDIATA CON EL DIRECTOR DE PRODUCCION.  
COLABORACION EN LA REALIZACION DE PRACTICAS DE LABORATORIO.  
CONFECCION DE PROYECTOS DE LINEAS AEREAS Y SUBTERRANEAS HASTA 20 KW. SUPERVISION DE OBRAS.  
DESARROLLO DE ALGORITMOS DE CONTROL DE ROBOTS MOVILES. INTEGRACION SENSORES DE VISION.  
PROGRAMACION BASADA EN COMPORTAMIENTO DE AG. AUTONOMOS. INTEGRACION SISTEMA DE CAPTACION Y PROCESAMIENTO IMAGENES.  
DESARROLLO DE LA INTERFAZ DE USUARIO DE UN SISTEMA TELEOPERADO COMPUESTO POR UN ROBOT Y UN SISTEMA DE VISION.  
DESARROLLO DE UN DRIVER PARA UN SENSOR DE ESFUERZOS.  
ELABORACION DE EXPEDIENTES TECNICOS DE HOMOLOGACION DE MAQUINAS.  
ESTUDIO, REDACCION Y CONTROL DE EJECUCION DE PROYECTOS DE APERTURA DE LOCALES DE PUBLICA CONCURRENCIA.  
ESTUDIOS DE MEJORA Y ACONDICIONAMIENTO Y AHORRO ENERGETICO EN LAS ESTACIONES DE BOMBEO DE LA RED DE RIEGO EN SAN FULGENCIO Y ELCHE: PTDA. DERRAMADOR Y PTDA. DAIMES.  
HOMOLOGACION DE UNA MAQUINA.  
MANTENIMIENTO DE INSTALACION.  
PREPARACION Y ELABORACION DE MATERIAL DE PRACTICAS DOCENTES.  
REVISION DE INSTALACIONES Y CONFECCION DE PRESUPUESTOS ELECTRICOS  
SEGUIMIENTO DE EJECUCION DE OBRAS DE ELECTRIFICACION DEL E-1  
TAREAS EN EL AREA DE PRODUCCION

## INGENIERO TÉCNICO AGRICOLA, ESP. EN EXPLOTACIONES AGROPECUARIAS

AISLAMIENTO Y DIAGNOSTICO DE HONGOS FITOPATOGENOS.  
APOYO AL DEPARTAMENTO DE CALIDAD Y SISTEMAS.  
AUXILIAR TECNICO DE ACUICULTURA.  
AYUDA A LA IMPLANTACION DEL SISTEMA DE CALIDAD SEGUN LA NORMA UNE-EN ISO/IEC 17025:1999.  
COLABORACION EN DIRECCION DE OBRA.

COLABORACION EN LA PREPARACION DE PRACTICAS DOCENTES Y APOYO EN TRABAJOS DE INVESTIGACION.  
 CONTROL DE PLAGAS EN FLOR CORTADA.  
 FORMAR PARTE DE LA DIVISION AGROALIMENTARIA, PARA CONOCER LAS NECESIDADES DE PERSONAL DE LAS EMPRESAS CLIENTES Y POTENCIALES, EN CAMPAÑAS FRUTALES DE VERANO, EN MURCIA.  
 INGENIERO AGREGADO, SISTEMAS DE CONSERVACION MEDIANTE TECNOLOGIAS DEL FRIO Y SU APROVECHAMIENTO PARA CADA TIPO DIFERENTE DE PRODUCTO (ALIMENTOS) Y MEJORAR PARA MENOR IMPACTO MEDIOAMBIENTAL.  
 INGENIERO TECNICO AGRICOLA.  
 LAS PROPIAS DE UNA GRANJA AVICOLA.  
 MANEJO Y CONTROLES DIARIOS EN UNA EXPLOTACION CUNICOLA.  
 MANTENIMIENTO, ESTUDIO Y SEGUIMIENTO DE LAS INSTALACIONES ASI COMO DEL CUIDADO DE LOS ANIMALES.  
 MEDICIONES TOPOGRAFICAS Y ELABORACION DE PRESUPUESTOS.  
 MEJORA DE LA INFRAESTRUCTURA Y ACONDICIONAMIENTOS DE ESPACIOS EN UNA NAVE DE GANADO OVINO.  
 PRACTICAS EN GRANJA Y LABORATORIO.  
 REALIZACION DE UN PLAN DE VIABILIDAD, PLAN DE MARKETING Y LABORES COMERCIALES PARA LA CREACION DE EMPRESAS A PARTIR DE RESULTADOS DE INVESTIGACION DE LA UMH (PROYECTO EMBRYO).  
 RELACION DEL PROYECTO DE UNA RED DE RIEGO COMUNITARIA.  
 TAREAS ASIGNADAS A UN NUCLEO DE SELECCION CUNICOLA.  
 TAREAS DE AYUDANTE DE ENOLOGO.  
 TAREAS DE SEGUIMIENTO Y CONTROL DEL CULTIVO INTEGRADO DEL PIMIENTO EN INVERNADERO.  
 TECNICAS DE CULTIVO, GESTION , COMERCIALIZACION Y ESTUDIO DE PREVENCION DE RIESGOS LABORALES.  
 TRANSPLANTE DE CEPELLON, TRATAMIENTO DE PLAGAS, TAREAS DE RIEGO, SIEMBRA DE SEMILLERO Y APRENDIZAJE DE TODO EL MANEJO DE UNA EXPLOTACION HORTICOLA.  
 VALOR NUTRITIVO DE ALIMENTOS PARA GANADO CAPRINO. CAPACIDAD DE INGESTION DE FORRAJE Y CONTENIDO EN FIBRA DE DICHO ALIMENTO. CARACTERISTICAS QUIMICAS DE LECHE PRODUCIDA POR LAS CABRAS ASI ALIMENTADAS.

**INGENIERO TÉCNICO AGRICOLA, ESP. EN HORTOFRUTICULTURA Y JARDINERIA**

ACOLCHADOS BIODEGRADABLES EN MELON DE PIEL DE SAPO.  
 ACTIVIDADES RELACIONADAS CON LA PRODUCCION INTEGRAL (MUESTREOS, CONTEOS...)  
 ANALISIS DE RIESGOS Y CONTROL DE PUNTOS CRITICOS (A.R.C.P.C.)  
 APOYO EN LA PREPARACION DE PRACTICAS DOCENTES DE PROTECCION DE CULTIVOS Y AYUDA EN LABORES DE INVESTIGACION.  
 ASESORAMIENTO TECNICO EN SEGUIMIENTOS DE PLAGAS EN CAMPO Y LABORATORIO.  
 AYUDA AL PROGRAMA DE MEJORA DE TOMATE.  
 AYUDANTE DE TECNICO EN CAMPO.  
 COLABORACION DOCENTE.  
 COLABORAR EN LAS DISTINTAS ACTIVIDADES DEL DEPARTAMENTO.  
 CONTROL DE CALIDAD, EN LA SELECCION DE LA ALMENDRA, ANALISIS DE AGUA, CUMPLIMENTACION DE SOLICITUDES DE AYUDAS AGRARIAS, COMPROBACION DE DOCUMENTOS TALES COMO CATASTROS, ESCRITURAS, PLANOS, ETC.  
 CONTROL INTEGRADO DE PLAGAS.  
 CREACION Y MANTENIMIENTO DE JARDINES DEL CAMPO DE GOLF DE BONALBA.  
 CULTIVO IN VITRO DE TEJIDOS VEGETALES.  
 DISTRIBUCION VERTICAL DE BEMISCA TABACI EN EL PIMIENTO BAJO INVERNADERO.  
 ESTAQUILLADO, TRATAMIENTOS, INJERTO DE VERANO, PINZADO DE PLANTA Y LABORES PROPIAS DE LAS FECHAS EN CUANTO AL CULTIVO DE PLANTAS MEDITERRANEAS.

ESTUDIOS SOBRE SUELOS Y FERTILIZANTES.  
IDENTIFICACION DE PLAGAS Y ENFERMEDADES, ABONADOS, TRATAMIENTOS DE CULTIVOS E INTRODUCCION DE NUEVAS TECNOLOGIAS.  
JARDINERIA, MANTENIMIENTO, REPRODUCCION DE PLANTAS, DISEÑO,...  
MEDICION DE FINCAS, ASI COMO LA REALIZACIÓN DE PLANOS DE CURVAS DE NIVEL, CALCULO Y DISEÑO DE INSTALACIONES DE RIEGOS Y DISTRIBUCION DE ESTOS.  
PLANTACION, PODA, TRANSPLANTE Y RIEGO DE ARBOLADO, CARGA DE CAMIONES, VENTA DE PLANTAS Y ABONADO.  
PRODUCCION INTEGRAL Y ECOLOGICA.  
PROGRAMACION, EJECUCION Y ANALISIS DE RESULTADOS. SEGUIMIENTO E INSPECCIÓN DE MONTAJE DE INVERNADEROS.  
TAREAS DE LABOR DE CONSULTORIA Y DOCUMENTACION DE LAS DISTINTAS SECCIONES DEL PORTAL DE HIDROTECNIA Y APORTAR SUS CONOCIMIENTOS DEL SECTOR PARA LA MEJORA DEL FUNCIONAMIENTO DEL PORTAL.  
TAREAS VARIAS DEL MANTENIMIENTO DEL CAMPO DE GOLF.  
TIPOS DE VIRUS DEL ENROLLADO AFECTANDO A LA VID. DIAGNOSTICO.  
TRABAJO DE IDENTIFICACION DE CULTIVOS EN CAMPO MEDIANTE ORTOFOTOGRAFIA PARA LA ACTUALIZACION DEL CATASTRO DE RUSTICA Y DIGITALIZACION DE CARTOGRAFIA EN EL GABINETE DE DISTINTOS MUNICIPIOS.  
TRABAJOS DE TOPOGRAFIA, ASISTENCIA TECNICA EN OBRAS, COLABORACION EN PROYECTOS, VALORACIONES, INFORMES DE IMPACTO AMBIENTAL, ETC  
VENTA DE FERTILIZANTES Y ANALISIS DE TIERRAS.  
VIAJES CON TECNICOS Y ENSEÑANZA DE FERTILIZANTES.  
VISITAR FINCAS Y VER EL CONTROL DE PLAGAS Y TRATAMIENTOS QUE SE REALIZAN, ASI COMO EL SISTEMA DE CULTIVO UTILIZANDO, VER EL FUNCIONAMIENTO DEL ALMACEN, VISITAR FINCAS DE RIEGO LOCALIZADO, ETC

## **INGENIERO TECNICO AGRÍCOLA, ESP. EN INDUSTRIAS AGRARIAS Y ALIMENTARIAS**

ANALISIS A LA ACEITUNA, CONTROL DE PESADAS Y CONTABILIDAD.  
ANÁLISIS DE UVA Y VINO.  
APLICACION-ACTUALIZACION DEL PARCELARIO DEL TERMINO MUNICIPAL ENLAZADO CON LA BASE DE DATOS DEL CATASTRO. REVISION NORMATIVA MEDIO-AMBIENTAL.  
APLICACIONES CON PLAGICIDAS, MARCAJE DE PARCELAS, EVALUACIONES Y MANTENIMIENTOS.  
AUDITORIAS AMBIENTALES DE CUMPLIMIENTO DE NORMATIVA EN LAS EMPRESAS DE MANIPULACION Y PRIMERA TRASFORMACION DE PRODUCTOS HORTOFRUTICOLAS.  
EVALUACIONES DE IMPACTO AMBIENTAL, IMPLANTACIONES DE SISTEMAS DE CALIDAD, PROYECTOS TECNICOS, ETC.  
AYUDA A CONTROL DE CALIDAD.  
AYUDA A LA PUESTA A PUNTO Y MONTAJE DE PRACTICAS EN TECNOLOGIA DEL FRIO 3º ITA-IA.  
AYUDA EN LA PREPARACION DE LAS PRACTICAS DE LA ASIGNATURA "TECNICAS DE ANALISIS SENSORIAL".  
AYUDANTE DE LABORATORIO Y ELABORACION DE VINOS JUNTO CON EL BODEGUERO.  
AYUDANTE TECNICO EN CAMPO DE PRODUCCION INTEGRADA Y AYUDANTE ADMINISTRATIVO DE LA SOCIEDAD AGRARIA DE TRANSFORMACION.  
AYUDAR A PREPARAR EL MATERIAL DE PRACTICAS (REACTIVOS, PUESTOS DE TRABAJO, ETC. )  
ASISTIR A LAS NECESIDADES DE MATERIAL DE LOS ALUMNOS DURANTE LAS PRACTICAS CON EL PROFESOR.  
COLABORACION EN LA PREPARACION DE PRACTICAS Y EN LA PREPARACION Y TRABAJO DE LA PLANTA PILOTO.  
COLABORACION EN LAS TAREAS PRACTICAS Y DE INVESTIGACION.  
COLABORAR EN LAS DISTINTAS ACTIVIDADES DEL DPTO. CON LA FISICA Y LA ARQUITECTURA.  
CONTROL DE CALIDAD DE ALMENDRAS Y CONTROL FISIOSANITARIO DEL ALMENDRO.



CONTROL DE CALIDAD EN LABORATORIO Y SEGUIMIENTO DE AUTOCONTROL.  
CONTROL DE EMPAQUETAMIENTO, VOLCADOR, CONTROL DE CALIDAD, Y OTRAS ACTIVIDADES RELACIONADOS CON ESTE TRABAJO EN CENTRAL HORTOFRUTICOLA.  
CONTROL DE LA VITICULTURA Y SISTEMAS DE RIEGO. CONTROL DE TEMPERATURAS EN PLANTAS Y ALIMENTARIAS.  
CONTROL Y MANTENIMIENTO DE EQUIPOS TOPOGRAFICOS. APOYO A LA DOCENCIA DE CLASES PRACTICAS.  
ASISTENCIA A LOS ALUMNOS INTERESADOS EN PROGRAMAS CAD.  
ELABORACION Y MANIPULACION DE EMBUTIDOS.  
ENSAYOS DE EXTRACCION DE PRODUCTOS NATURALES A PARTIR DE SUBPRODUCTOS. ANALISIS COMPUESTOS DE EXTRACCION. ORGANIZACION DE BASES BIBLIOGRAFICAS.  
EVALUACIÓN DEL RENDIMIENTO EN CULTIVO DE DIVERSAS PROCEDENCIAS DE TOMILLO .  
ESPONTÁNEOS EN EL SUELO IBÉRICO, BAJO DISTINTAS CONDICIONES DE RIEGO Y ABONADO.  
EVALUACIONES DE IMPACTO AMBIENTAL, IMPLANTACION DE SISTEMAS DE CALIDAD, DIBUJO DE PLANOS, PROYECTOS TECNICOS EN GENERAL.  
FAENAS ORDINARIAS DE JARDINERIA QUE SE LLEVAN NORMALMENTE EN LA EMPRESA ADEMAS DE AYUDAR EN LA REALIZACION DE PROYECTOS Y PRESUPUESTOS DE JARDINERIA.  
GESTION DE LA CONTABILIDAD DE LA EMPRESA.  
GESTION DE RECURSOS PARA LA APLICACION DE PROGRAMAS DE PRODUCCION INTEGRADA.  
INSEMINACION Y VALORACION EN LABORATORIO. PREPARACION DE DOSIS.  
METODOS DE TRABAJO DE LABORATORIO, TECNICAS DE ANALISIS DE AGUAS, GRAVIMETRIA, ELECTROMETRIA, ESPECTROMETRIA, POLAROGRAFIA Y MICROBIOLOGIA.  
MONTAJE DE PRACTICAS DE LABORATORIO DE LA ASIGNATURA "INDUSTRIAS DE ACEITES Y GRASAS".  
PARTICIPAR EN EXPERIMENTOS SOBRE EXTRACCIÓN EN DATIL.  
PRACTICAS SOBRE CONTROL DE CALIDAD EN MATADERO.  
PREPARACION DE MATERIAL VEGETAL PARA POSTERIORES INVESTIGACIONES.  
PREPARACION DE MUESTRAS, SUPERVISION DE PROTOCOLOS Y ORGANIZACION DE GRUPOS.  
PREPARACION DE SOLUCIONES, REACTIVOS Y PUESTA A PUNTO DE INSTRUMENTAL.

## **INGENIERO TÉCNICO DE TELECOMUNICACIÓN SISTEMAS DE ELECTRÓNICOS**

COLABORACION EN LA EVALUACION EXPERIMENTAL DE UNA NEUROPROTESIS CORTICAL:  
ESTUDIOS DE BIOCOMPATIBILIDAD, SEGURIDAD Y EFICACIA DE ELECTRODOS INTRACORTICALES.  
COLABORACION EN LA PUESTA A PUNTO DE NUEVAS PRACTICAS DOCENTES Y CONSTRUCCION DE SISTEMAS EXPERIMENTALES PARA INVESTIGACION.  
COLABORAR EN LA PREPARACION DE PRACTICAS.  
COMUNICACION CON UNA CAMARA CCD E IMPLEMENTACIONES DE APLICACIONES CON LA MISMA.  
DISEÑO Y DESARROLLO DE CIRCUITOS ELECTRÓNICOS. CALIBRACIÓN DE EQUIPOS.  
PROGRAMACIÓN EN C DE MICROCONTROLADORES. PIC  
INSTALACION DE PUERTAS AUTOMATICAS.  
MANTENIMIENTO Y MEJORA DE LA RED, COMUNICACIONES INTERNAS, TAREAS PROPIAS DE LA TITULACION.  
PREPARACION Y PUESTA A PUNTO DE UN SISTEMA DE ADQUISICION DE DATOS EN TIEMPO REAL DE UN LASER DE DIODOS.  
SISTEMAS DE COMUNICACIONES Y SOFTWARE PROPIO.  
TRABAJO CON LA APLICACION SAP.



---

**INGENIERO TÉCNICO EN INFORMÁTICA  
GESTIÓN**

ANALISTA DE SISTEMAS DE GESTION DE BASE DE DATOS  
BUSQUEDA DE EMPRESAS COLABORADORAS PARA LA REALIZACION DE PRACTICAS DE ESTUDIANTES DE LA UMH (PROGRAMA 1:100)  
BUSQUEDAS BIBLIOGRAFICAS. PROGRAMACION GRAFICA. PROGRAMACION WEB. REDES DE COMUNICACIONES. VIDEO-CONFERENCIA. MULTIMEDIA.  
DESARROLLO DE APLICACIONES DE GESTION  
DESARROLLO PAGINA WEB DE AEC Y SUS APLICACIONES INFORMATICAS, COMO ELEMENTO DE PROMOCION, INCORPORACION DE NUEVAS TECNOLOGIAS A EMPRESAS DEL SECTOR.  
DISEÑADOR  
FUNCIONES ESTADISTICAS E INFORMATICAS DE APOYO. DISEÑO E IMPLEMENTACION DE UNA BASE DE DATOS PARA GENERACION DE ENCUESTAS  
MANTENIMIENTO INFORMatico

---

**INGENIERO TÉCNICO INDUSTRIAL MECÁNICA**

ADMINISTRACION Y COMERCIALIZACION  
BUSQUEDA DE EMPRESAS COLABORADORAS PARA LA REALIZACION DE PRACTICAS DE ESTUDIANTES DE LA UMH (PROGRAMA 1:100)  
DELINEACION, CALCULO DE ESTRUCTURAS, APOYO A DIRECCION DE OBRA, TOPOGRAFIA DESARROLLO DE ACCIONES DE MERCADO A GRANDES CLIENTES  
DISEÑO EN AUTOCAD, PARA LA FABRICACION DE PIEZAS Y ARTICULOS EN MAQUINA FRESADORA  
ESPECIALIDAD DE MECANICA  
ESPECIALIDAD INGENIERIA TECNICA  
ESTUDIO PARA LA OPTIMIZACION DE LA RED LOCAL Y POR TELECONTROL DE LA RED DE DISTRIBUCION  
FABRICACION DE UN PROTOTIPO Y PARTICIPACION EN LA SHELL ECO-MARATHON EN EL CIRCUITO DE NOGARO (FRANCIA)  
MEDICIONES. AYUDANTE DE ENCARGADO  
OFICINA TECNICA Y TRABAJOS DE CAMPO  
PONER EN MARCHA UN SISTEMA DE GESTION DE MANTENIMIENTO CON LA HERRAMIENTA SAP (PARTE CREATIVA Y DE ORGANIZACION ADEMÁS DE ADMINISTRATIVA)  
PROGRAMACION DE CNC Y TRABAJOS DE MECANIZADO  
REALIZACION DE PLANOS DE INSTALACIONES, PLANOS DE EMERGENCIA Y REALIZACION DE ESTANDARES DE CAMBIO DE FORMATO DE MAQUINAS  
REVISION DE PROYECTOS, ACTUALIZACION BASES DE DATOS, AYUDA EN VISADO DIGITAL Y DEMAS LABORES ADMINISTRATIVAS  
SEGUIMIENTO DE ENCUESTAS

---

**LICENCIADO EN ANTROPOLOGÍA SOCIAL Y  
CULTURAL (2º ciclo)**

CATALOGACION HISTORICA DE LOS ARCHIVOS, TEMAS SOCIALES, CULTURALES Y DE EMIGRACION  
CLASIFICACION, CATALOGACION Y ESTUDIO DE COLECCIONES DOCUMENTALES COMPLETAS ESTUDIO SOBRE INMIGRACION Y OTRAS RELACIONADAS CON EL AREA  
ESTUDIO Y ANALISIS ANTROPOLOGICO DE ESTA ORGANIZACION EMPRESARIAL  
OBTENCION DE INFORMACION Y ASESORAMIENTO EN PROYECTOS DE CARACTER ANTROPOLOGICO (LIBRO DE FIESTAS, HISTORIA DE MUNICIPIOS, PATRIMONIO Y MUSEISTICA)

---

## LICENCIADO EN BELLAS ARTES

ACTUAR COMO GUIA DE VISITAS EN LA EXPOSICION "PRIMER PREMIO DE PINTURA UMH E IBERDROLA"  
APOYO EN EL PROCESO DE ENCUESTAS DE OPINION SOBRE LA CALIDAD DOCENTE Y DE SERVICIOS 2002/03  
COLABORACION EN EL DISEÑO E IMPRESION DE LA CARTELERIA INFORMATIVA DE LA BIBLIOTECA. COLABORACION EN LA DIFUSION DE INFORMACION. MANEJO DE EQUIPOS AUDIOVISUALES E INFORMATICOS.  
COLABORACION EN TAREAS DE DOCUMENTACION  
COLABORACION EN TAREAS PROPIAS DE BELLAS ARTES (CLASIFICACION TRABAJOS, PREPARACION Y CLASIFICACION DE MATERIAL DOCENTE, RESTAURACION ESCAYOLAS, ETC.)  
DISEÑO DE IMAGEN DE LA ENTIDAD  
DISEÑO PUBLICITARIO Y DEMAS TAREAS RELACIONADAS CON BELLAS ARTES  
DISEÑO Y MAQUETACION DE ESTUDIOS DEL OBSERVATORIO OCUPACIONAL  
EXPOSICION DE TRABAJOS DE LA ASIGNATURA TALLER DE PROYECTOS Y CONSTRUCCION EN LA SALA DE EXPOSICIONES "HANGARS DEL TRENET D'ALTEA"  
MONTAJE EXPOSITIVO: "CALEIDOS" UNA MIRADA MULTIDISCIPLINAR  
MONTAJE EXPOSITIVO DENTRO DE LAS ASIGNATURAS "ESCULTURA URBANA" E "INTERVENCION EN EL TERRITORIO" EN EL CASCO URBANO DE ONDARA  
ORGANIZACION EXPOSITIVA (MONTAJE EXPOSICION Y SELECCION DE ARTISTAS)  
ORGANIZACION COMERCIAL (PROGRAMAS DE DIVULGACION Y COMERCIALIZACION)  
REALIZACION DE UNA INTERVENCION PLASTICA EN UN ENTORNO NATURAL DENTRO DEL BLOQUE TEMATICO "ARTE Y NATURALEZA" DE LA ASIGNATURA "TALLER DE PROYECTOS Y CONSTRUCCION"  
TAREAS PROPIAS DE LA TITULACION DE BELLAS ARTES TODO LO RELACIONADO CON LA COMUNICACION QUE EXIGE UNA GALERIA DE ARTE, AYUDA EN LA DISPOSICION, ELECCION Y MONTAJE DE EXPOSICIONES VARIOS ASPECTOS RELACIONADOS CON LA TITULACION DE BELLAS ARTES

## LICENCIADO EN BIOQUÍMICA

ANALISIS HORMONALES  
CARACTERIZACION DE LA COMPOSICION DE EXTRACTOS VEGETALES. ESTUDIO DE SU ACTIVIDAD BIOLOGICA  
CARACTERIZACION Y ANALISIS ESTRUCTURAL DE PROTEINAS EN DISOLUCION Y EN PRESENCIA DE DIFERENTES SISTEMAS MODELO DE BIOMEMBRANA. CARACTERIZACION ESPECTROSCOPICA Y TERMODINAMICA  
COLABORAR EN DIVERSAS TAREAS DE LABORATORIO RELACIONADAS CON LA PRODUCCION, PURIFICACION Y EFICACIA DE LA TOXINA BONTA Y DERIVADOS.  
CONTRIBUCION AL DESARROLLO DE METODOS DE UTILIDAD EN GENOMICA  
ENSAYOS ANALITICOS ESPECIFICOS PARA AGUAS RESIDUALES; DETERMINACION MICROBIOLÓGICA DEL FANGO ACTIVO; CONTROL VERTIDOS INDUSTRIALES  
ESTRUCTURA Y FUNCION DE CANALES IONICOS  
GENERACION Y DETECCION DE RADICALES LIBRES EN SISTEMAS BIOLÓGICOS Y MEDIO AMBIENTE INVESTIGACION EN ONCOLOGIA MOLECULAR  
PARTICIPACION EN LOS ENSAYOS DE LA PLANTA PILOTO DE ZUMOS. ORGANIZACION DEL LABORATORIO DE ANALISIS Y DEL MATERIAL. ANALISIS DE ZUMOS. ORGANIZACION DE BASES BIBLIOGRAFICAS  
REALIZACION DE MICROENSAYOS DE ACTIVIDAD HIDROLIZANTE DE ORGANOFOSFORADOS EN CULTIVOS CELULARES; MEDIDAS DE SECRECION DE NEUROTRANSMISORES EN CULTIVOS CELULARES; CULTIVOS PRIMARIOS DE CELULAS, ETC  
RELACION ESTRUCTURA-FUNCION DE MOLECULAS BIOACTIVAS DE INTERES BIOLÓGICO EN SISTEMAS DE MEMBRANA MODELO

## LICENCIADO EN CIENCIA Y TECNOLOGÍA DE LOS ALIMENTOS (2º ciclo)

ACTUALIZACION DE MÉTODOS DE OPERACIONES BÁSICAS DE ALIMENTOS  
ANÁLISIS DE ALIMENTOS EN LABORATORIO  
ANÁLISIS FÍSICO-QUÍMICOS Y ORGANOLEPTICOS DE ESPECIAS Y POSTRES EN POLVO  
ANÁLISIS QUÍMICOS Y FÍSICOS DE LA SAL MARINA  
ANÁLISIS Y ESTUDIO NUTRICIONAL DE LOS PACIENTES, APLICACION NUTRICIONAL DEPENDIENDO DE LA PATOLOGÍA A TRATAR, COMPOSICIÓN NUTRICIONAL DE LA DIETA, INFORMAR DE LA COMPOSICIÓN DE ALIMENTOS  
APOYO EN REDACCIÓN DE PROYECTOS  
AYUDANTE DE TOPOGRAFÍA  
AYUDAR A ORGANIZAR EL II CONGRESO NACIONAL DE CIENCIA Y TECNOLOGÍA DE LOS ALIMENTOS  
COMPORTAMIENTO DE LA LECHUGA BABY PARA SU UTILIZACIÓN COMO BABY LEAF  
CONCEJALÍA DE SANIDAD  
CONTROL DE CALIDAD DE PROCESOS  
CONTROL Y SEGUIMIENTO DE HIGIENE Y SEGURIDAD DE LOS ALIMENTOS, ASÍ COMO LAS TAREAS RELATIVAS A LAS ACTIVIDADES DEL DEPARTAMENTO DE CALIDAD Y MEDIO AMBIENTE DE COATO  
DETERMINACIÓN DE POLIFENOLES BIOACTIVOS EN EXTRACTOS VEGETALES COMERCIALES (HOJA DE OLIVO, PATATA AFRICANA, TE AFRICANO, ROMERO, ETC...) MEDIANTE CROMATOGRFÍA LÍQUIDA DE ALTA RESOLUCIÓN  
IMPLANTACIÓN DEL SISTEMA DE GESTIÓN DE CALIDAD SEGUN LOS REQUISITOS DE LA NORMA ISO 9001:2000  
MANEJO EQUIPO DE LABORATORIO Y PLANTA PILOTO DE INDUSTRIAS DE PRODUCTOS DE ORIGEN ANIMAL.  
PREPARACIÓN DISOLUCIONES. PUESTA A PUNTO MATERIAL Y EQUIPOS.  
PREPARACIÓN DISOLUCIONES. LIMPIEZA MATERIAL, ETC  
ORGANIZACIÓN DEL II CONGRESO DE CIENCIA Y TECNOLOGÍA DE LOS ALIMENTOS  
PREPARACIÓN Y SUPERVISIÓN DE PRÁCTICAS DE LA ASIGNATURA "TÉCNICAS DE ANÁLISIS SENSORIAL DE ALIMENTOS"  
REALIZACIÓN DE ESTUDIO NUTRICIONAL, ANTROPOMÉTRICO Y DIETAS A PACIENTES BAJO SUPERVISIÓN MÉDICA  
SEGUIMIENTO AGRÓNOMICO DE CULTIVOS, ESTIMACIÓN DE RENDIMIENTOS, EVALUACIÓN DE VIDA ÚTIL DE LAS ESPECIES EN POSRECOLECCIÓN A BAJA TEMPERATURA  
TRABAJOS HABITUALES EN LABORATORIO DE MICROBIOLOGÍA

## LICENCIADO EN CIENCIAS ACTUARIALES Y FINANCIERAS (2º ciclo)

APOYO EN EL DEPARTAMENTO DE ADMINISTRACIÓN.  
ATENCIÓN CLIENTES, VENTA DE PRODUCTOS, GRABACIÓN PARTES Y FACTURAS.  
COLABORACIÓN EN ESTUDIOS, PROYECTOS E INVESTIGACIONES QUE LLEVE A CABO EL DEPARTAMENTO Y DEMÁS TAREAS QUE SE LE ASIGNEN.  
COLABORAR EN EL DISEÑO DE LOS PROCESOS PARA LA CREACIÓN DE UNA UNIDAD DE CONTROL PARA UN GRUPO DE SEGUROS Y PENSIONES DE CONTROL.  
DEPARTAMENTO CONTABILIDAD-FINANCIERO, DPTO. DE VENTAS Y RECEPCIÓN (CENTRALITA).  
LAS PROPIAS DE ASESORÍA FISCAL Y ADMINISTRACIÓN DE FINCAS.  
PROPIAS DE OFICINA BANCARIA.  
TAREAS ADMINISTRATIVAS, CONTACTO CON PROVEEDORES E INTRODUCCIÓN DE DATOS.  
TAREAS ADMINISTRATIVAS EN MATERIAS ECONÓMICO FINANCIERAS, PRESUPUESTARIAS Y CONTABLES.  
TEMAS ADMINISTRATIVOS Y COMERCIALES EN GENERAL, TEMAS INFORMÁTICOS.

## LICENCIADO EN CIENCIAS AMBIENTALES

ANALISIS DE EGAGROPILAS Y RESTOS DE DEPREDADORES, ESTUDIOS DE ECOLOGIA TROFICA Y COMPETENCIA PRACTICA. ESTUDIO DE COLECCION DE CRANEOS DE VERTEBRADOS DE KAZAKHSTAN.  
ANALISIS E INVESTIGACION EN LABORATORIO.  
APOYO A LA ESTRATEGIA DE BIODIVERSIDAD Y USO SOSTENIBLE DE LA MISMA.  
APOYO AL TECNICO DE MEDIO AMBIENTE, ESTUDIO DEL MEDIO FISICO, AYUDA EN LA REDACCION DE INFORMES Y TOMA DE DATOS.  
ASESORAMIENTO AGRONOMICO, PRODUCCION INTEGRADA, CERTIFICACIONES, TAREA DE CAMPO, IMPACTO EN BASES DE FERTILIZANTES, ETC.  
AYUDA EN LA REALIZACION DE INFORMES Y ESTUDIOS DE IMPACTO AMBIENTAL.  
AYUDAR EN LAS PRACTICAS DE LA ASIGNATURA "ANALISIS DE ALIMENTOS" Y EN BUSQUEDAS BIBLIOGRAFICAS.  
BIOLOGIA DE CONSERVACION DE AVES MARINAS.  
CENSO Y SEGUIMIENTO DE LAS COLONIAS DE PAIÑO Y GAVIOTA PATIAMARILLA, CARTOGRAFIA DE LA VEGETACION, PROGRAMAS DE EDUCACION AMBIENTAL EN LAS ISLAS DE BENIDORM.  
CLASIFICACION CARTOGRAFICA.  
COLABORACION EN EL AREA DE CONSULTORIA, MEDIO AMBIENTE Y FORMACION.  
COLABORACION EN INVESTIGACION Y PUESTA A PUNTO DE METODOS.  
COLABORACION EN LA PREPARACION DE PRACTICAS DOCENTES Y EN TAREAS DE INVESTIGACION.  
COLABORACION EN LOS PROYECTOS DE INVESTIGACION QUE SE LLEVAN A CABO EN EL LABORATORIO DE MICROBIOLOGIA Y EN LAS PRACTICAS DE LA ASIGNATURA "MICROBIOLOGIA AMBIENTAL" DE 2º DE CIENCIAS AMBIENTALES.  
COLABORACION EN PRACTICAS, INVESTIGACION Y PUESTA A PUNTO DE METODOS DE INVESTIGACION DE LABORATORIO Y DE CAMPO.  
COLABORACION EN PROYECTOS DE CONSULTORIA AMBIENTAL, ESTUDIOS DE IMPACTO AMBIENTAL, ASESORAMIENTO DE EMPRESAS.  
CONSULTORIA Y GESTION AMBIENTAL EN LAS EMPRESAS.  
CONTROL DE CALIDAD DE FRUTAS Y RESIDUOS DE PLAGUICIDAS.  
CONTROL DE LA GESTION MEDIOAMBIENTAL.  
CONTROL DE VERTIDOS, DE RUIDOS, DE CONTAMINACION ATMOSFERICA, MANTENIMIENTO DE EQUIPOS DE CONTROL, VISITAS E INSPECCION DE APERTURAS.  
DESARROLLO DE SOFTWARE INFORMatico DE SIG.  
DETERMINACION DE INVERTEBRADOS TERRESTRES, CONSERVACION DE COLECCIONES DE INVERTEBRADOS. ANALISIS DE DISTRIBUCION Y HABITAT.  
DISEÑO DE JARDINES, MANTENIMIENTO DE JARDINES PRIVADOS Y PUBLICOS, TRATAMIENTO DE TALUDES, ETC.  
DISEÑO DE PROGRAMAS DE EDUCACION AMBIENTAL.  
DISEÑO Y EJECUCION DE JARDINES. ELECCION DE PAUTAS MAS IDONEAS. MANTENIMIENTO DE VIVEROS. RECEPCION-ORDENACION Y VENTA.  
EFECTO DE LA MICORRIZACION EN PATOGENOS TELURICOS DE ESPECIES DE INTERES AGRONOMICO.  
ENSAYOS DE EXTRACCION DE PRODUCTOS NATURALES DE SUBPRODUCTOS. ANALISIS COMPUESTOS DE EXTRACCION. ORGANIZACION DE BASES BIBLIOGRAFICAS.  
ESTUDIO DE ADECUACION DE UN PLAN DE MANTENIMIENTO PREVENTIVO EN INSTALACIONES DE DEPURACION DE AGUAS.  
ESTUDIO DE OPTIMIZACION DEL TRATAMIENTO DE LA EDAR DE LA LLOSA DE RANES.  
ESTUDIO DEL PARAJE CONOCIDO COMO LOMAS DE LA JULIANA SITO EN EL TERMINO MUNICIPAL DE ALMORADI PARA

DETERMINAR LA POSIBLE UBICACION DE UN PARQUE NATURAL PUBLICO.MEMORIA VALORADA.  
ESTUDIO PARA LA PROTECCION DE SIDERITIS GLAUCA.  
ESTUDIO PARA LA PROTECCION DE TEUCRIUM LAPICEPHALUM.  
ESTUDIO TEORICO-PRACTICO DE LUCHA BIOLOGICA E INTEGRADA.  
ESTUDIOS AMBIENTALES EN CANTERAS.  
ESTUDIOS DE EVALUACION DE IMPACTO AMBIENTAL Y OTROS TRABAJOS QUE SURJAN DURANTE PERIODO DE PRACTICAS.  
ESTUDIOS DE IMPACTO AMBIENTAL. AUDITORIAS AMBIENTALES.  
ESTUDIOS DE IMPACTO AMBIENTAL, PROYECTOS DE VERTEDEROS, INFORMES AMBIENTALES Y PLANES DE RESTAURACION.  
ESTUDIOS Y PROYECCION DE IMPACTO AMBIENTAL, TOPOGRAFIA, PROYECTOS DE CONTAMINACION ATMOSFERICA.  
ESTUDIOS Y PROYECTOS DE IMPACTO, URBANISMO, AGRICOLAS Y CONSULTORIA TECNICA.  
EVALUACION DE NIVELES DE RESIDUOS FITOSANITARIOS EN FRUTOS DE TOMATE EN CULTIVO BAJO MALLA DE MAZARRON, CARTAGENA Y ALCANTARILLA (MURCIA).  
EXPLOTACION,MANTENIMIENTO Y CONTROL ANALITICO DE LOS PROCESOS DE DEPURACION BIOLOGICA DE UNA EDAR.  
GESTION DE RESIDUOS TOXICOS Y PELIGROSOS.  
MEDIO AMBIENTE Y RELACIONADAS CON FORMACION.  
MUESTREOS, ANALISIS DE AGUAS, MICROBIOLOGICOS, GESTIONES AMBIENTALES Y ANALISIS AGRICOLAS.  
PARTICIPACIÓN EN LAS JORNADAS SOBRE EL PARAJE DEL CASTILLO DEL RIO CON MONITOR,  
REALIZANDO EXPLICACIONES SOBRE ASPECTOS GEOLOGICOS , BIOLOGICOS Y PATRIMONIALES A ESTUDIANTES Y CIUDADANOS INTERESADOS.  
PRACTICAS DE LABORATORIO, DETERMINACION ANALITICA DE AGUAS RESIDUALES, INICIACION AL SISTEMA DE CALIDAD ISO 9000.  
PRACTICAS DE LABORATORIO EN CONTAMINACION ATMOSFERICA.  
PRACTICAS DE LABORATORIO EN METEOROLOGIA Y CLIMATOLOGIA.  
PREPARACION DE MATERIAL VEGETAL PARA POSTERIORES INVESTIGACIONES.  
PROGRAMAS DE EDUCACION AMBIENTAL EN LAS ISLAS DE BENIDORM.  
REALIZACION DE PROYECTOS DE REFORESTACION Y ESTUDIO DE IMPACTO MEDIOAMBIENTAL.  
REALIZACION DE UN HERBARIO DE CONSULTA PARA LOS ALUMNOS DE CIENCIAS AMBIENTALES: RECOLECCION, Prensado y Secado de plantas, DETERMINACION Y ETIQUETACION.  
REALIZACION DE UN PLAN DE VIABILIDAD, PLAN DE MARKETING, LABORES COMERCIALES PARA LA CREACION DE EMPRESAS A PARTIR DE RESULTADOS DE INVESTIGACION DE LA UMH (PROYECTO EMBRYO).  
RECOLECCION DE MATERIAL EN CAMPO Y PREPARACION DE MEDIOS DE CULTIVO,  
MANTENIMIENTO DE LA COLECCION DE MICROORGANISMOS PATOGENOS.  
RECONOCIMIENTO IN SITU DE PUNTOS DE VERTIDOS EN EL TERMINO MUNICIPAL DE ASPE Y DE ZONAS DEGRADADAS PARA SU POSTERIOR RESTAURACION.  
REPRESENTACION Y DIVULGACION DE LA TITULACION DE CIENCIAS AMBIENTALES EN LAS JORNADAS ARAGONESAS DE EDUCACION AMBIENTAL.  
REVISION DE DOCUMENTACION TECNICA MEDIO AMBIENTAL. COLABORACION EN IMPLANTACION DE SGMA.  
REVISION, VIGILANCIA, TOMA DE MUESTRAS, ETC. EN DEPURADOREAS DE AGUAS RESIDUALES, BOMBEO, COLECTORES, REDES Y EMBALSES DE AGUA POTABLE, ETC.  
SEGUIMIENTO DE LAS COLONIAS DE AVES MARINAS EN LAS ISLAS COLUMBRETES.  
TRABAJO EN EL LABORATORIO DE CULTIVOS IN VITRO DE ESPECIES EN PELIGRO DE EXTINCION Y EN EL BANCO DE GERMOPLASMA DE LA FLORA ENDEMICA

---

TRABAJOS SOBRE EL EFECTO DE LA MICORRIZACION EN PATOGENOS TELURICOS DE ESPECIES DE INTERES AGRONOMICO.  
TRABAJOS Y MODELOS DE EDUCACION AMBIENTAL  
UTILIZACION DE TECNICAS DE PREPARACION DE MATERIAL VEGETAL PARA POSTERIORES INVESTIGACIONES COMO Prensado, Etiquetado y Registro. ESTUDIO DE MATERIAL VEGETAL PROCEDENTE DE LA VID.

---

## LICENCIADO EN CIENCIAS POLÍTICAS Y DE LA ADMINISTRACIÓN

APOYO EN EL PROCESO DE ENCUESTAS DE OPINION SOBRE LA CALIDAD DOCENTE Y DE SERVICIOS 2003/04  
ARCHIVO DE ENTRADAS Y SALIDAS, ATENCION AL PUBLICO, REDACCION Y TRADUCCION DE ESCRITOS, ETC  
COLABORACION EN LA REDACCION DEL PROGRAMA ELECTORAL DE LAS ELECCIONES MUNICIPALES 2003 Y EN LAS DISTINTAS ACTIVIDADES PROPIAS DE LA CAMPAÑA ELECTORAL  
COLABORACION EN LA TRAMITACION DE EXPEDIENTES DE RECLAMACION DE RESPONSABILIDADES PATRIMONIALES EN EL AYUNTAMIENTO  
COLABORACION EN LAS TAREAS PROPIAS DE ESTA DELEGACION DEL GOBIERNO VALENCIANO CONTRATACION, TRANSPORTE Y TRAFICO  
DEPARTAMENTO DE RECURSOS HUMANOS  
DESARROLLO DE LA CAMPAÑA ELECTORAL DE EUPV-ALICANTE  
ESTUDIO COMPARATIVO DEL PLAN DE ESTUDIOS DE CIENCIAS POLITICAS Y DE LA ADMINISTRACION, ASI COMO SUS SALIDAS PROFESIONALES  
ESTUDIO E INFORME DEL PROCESO ELECTORAL PROPIAS DE OFICINA BANCARIA  
REDACCION DEL PROGRAMA ELECTORAL DE LAS ELECCIONES MUNICIPALES DE 2003 Y EN LOS DISTINTAS ACTIVIDADES PROPIAS DE PREPARACION DE LA CAMPAÑA ELECTORAL  
SEGUIMIENTO Y EVALUACION DE LAS ELECCIONES AUTONOMICAS Y MUNICIPALES DEL 25 DE MAYO

---

## LICENCIADO EN CIENCIAS Y TÉCNICAS ESTADÍSTICAS (2º ciclo)

ACTIVIDADES RELACIONADAS CON LA PUESTA EN MARCHA DE LA WEB DE ALUMNADO.  
ADMINISTRATIVAS EN MATERIAS ECONOMICO FINANCIERAS, PRESUPUESTARIAS Y CONTABLES.  
ANALISIS ESTADISTICOS DE ESTUDIOS EPIDEMIOLOGICOS  
APOYO AL DEPARTAMENTO DE ORGANIZACION, ESTUDIO DE MERCADO SOBRE CONSUMIDORES.  
ATENCION TELEFONICA PARA CONCERTAR CITAS.  
COLABORACION EN LA DIFUSION DE LAS TITULACIONES DE LA UMH, TAREAS DE MARKETING Y COMUNICACION, ESTUDIOS DE MERCADO DE POTENCIALES ESTUDIANTES UNIVERSITARIOS, ETC.  
COMPLETAR Y MANTENER LA PAGINA WEB DEL CENTRO DE INVESTIGACION OPERATIVA.  
CREACION Y MANTENIMIENTO WEB CIO.  
DESARROLLO DE HERRAMIENTAS DE TELECOMUNICACIONES PARA LA GESTION DEL OBSERVATORIO OCUPACIONAL  
DISEÑO Y REALIZACION DE CUESTIONARIOS Y ENCUESTAS, TABULACION DE DATOS, CONFECCION DE INFORMES, PARA REALIZAR ESTUDIOS DE LAS EMPRESAS DE LA PROVINCIA.  
EDICION DE PAGINAS WEB, HTML Y ASP.  
ELABORACION DE MANUALES DE SUPUESTOS PRACTICOS RESUELTOS PARA LA ASIGNATURA "DISEÑO DE EXPERIMENTOS".  
ESTUDIO DE MERCADO.  
ESTUDIO SOBRE ESTUDIANTES QUE REALIZAN PRACTICAS, LAS EMPRESAS, LA DIFUSION DEL OBSERVATORIO EN LA COMUNIDAD UNIVERSITARIA, EL POTENCIAL EMPRENDEDOR DE LOS ESTUDIANTES DE LA UMH, ENCUESTAS.

---

# TAREAS REALIZADAS POR TITULACIÓN

IMPLEMENTACION Y DESARROLLO DE UN PROGRAMA INFORMATICO PARA TEORIA DE GRAFOS. INFORMES COMERCIALES A DIRECCION Y PROCESO DE DATOS MECANIZADOS.  
MANTENIMIENTO PAGINA WEB DEPARTAMENTO DE ESTADISTICA.  
PLAN DE VIABILIDAD A PARTIR DE RESULTADOS DE INVESTIGACION.  
PROPIAS DE OFICINA BANCARIA.  
REALIZACION DE UN PLAN DE VIABILIDAD, PLAN DE MARKETING, LABORES COMERCIALES PARA LA CREACION DE EMPRESAS A PARTIR DE RESULTADOS DE INVESTIGACION DE LA UMH (PROYECTO EMBRYO).  
RECEPCION DE ZAPATOS SILDADOS, ALMACEN, VARIOS.  
REVISION Y DISEÑO DE PROCESOS PRODUCTIVOS.

---

## LICENCIADO EN DERECHO

ADMINISTRACION Y GESTION (CONTABILIDAD, FACTURACION, ETC.).  
ANALISIS DE CASOS, VISITAS A JUZGADOS Y DEBATES SOBRE LA MATERIA.  
ANALISIS DE EXPEDIENTES, VISITAS A ORGANISMOS PUBLICOS, ETC  
APOYO A EXPEDIENTES DE RRHH EN LOS QUE HAYA QUE ANALIZAR EL REGIMEN JURIDICO Y ADMINISTRATIVO DE LA FUNCION PUBLICA.  
APOYO Y COLABORACION EN LA DIRECCION LETRADA DE LOS PROCESOS JURISDICCIONALES DE LA DIPUTACION.  
ASESORAMIENTO EN MATERIA LABORAL Y TAREAS RELACIONADAS CON SU TITULACION.  
ATENCION DE CLIENTES, VENTA DE PRODUCTOS, GRABACION DE PARTES Y FACTURAS.  
BUSQUEDA DE NORMATIVA Y JURISPRUDENCIA APLICABLES A EXPEDIENTES Y SU GESTION.  
CONFECCION Y SEGUIMIENTO DE EXPEDIENTES ADMINISTRATIVOS, CONFECCION Y SEGUIMIENTO DE BASE DE DATOS JURISPRUDENCIAL.  
CONTABILIDAD, FACTURACION, PEDIDOS, ATENCION TELEFONICA Y PERSONAL.  
ESTUDIO DE EXPEDIENTES Y REDACCION DE ESCRITOS SIMPLES.  
ESTUDIO DE PROCEDIMIENTOS DE SEPARACION, DIVORCIO, DILIGENCIAS PREVIAS Y JUICIOS DE FALTAS.  
ESTUDIO Y COMPRESION DE EXPEDIENTES, COMPARECENCIA EN JUZGADOS, ESTUDIO DE LEGISLACION Y BASE DE DATOS.  
ESTUDIOS DE CASOS PRACTICOS Y FUNCIONAMIENTO INTERNO DEL DESPACHO.  
EXPERIENCIA PRACTICA EN EL MANEJO DE BASES DE DATOS JURIDICAS. CONOCIMIENTO DE LOS INSTRUMENTOS UTILIZADOS EN LA METODOLOGIA PARA LA INVESTIGACION JURIDICA (LEGISLACION Y JURISPRUDENCIA).  
PRACTICAS EN DESPACHO DE ABOGADOS.  
PROPIAS DE OFICINA BANCARIA.  
PROPIAS DEL MERCADO INTERIOR Y MERCADO EXTERIOR  
TRABAJOS ADMINISTRATIVOS EN EL DEPARTAMENTO COMERCIAL.  
TRABAJOS ADMINISTRATIVOS PARA LA OBTENCION DE SUBVENCIONES POR PARTE DE EMPRESAS, NOMINAS, SS.  
TRABAJOS DE OFICINA, CONTROL DE LA AGENDA DE PROCEDIMIENTOS.

---

## LICENCIADO EN ENOLOGÍA (2º ciclo)

AYUDA EN TODAS LAS TAREAS RELACIONADAS CON LA ELABORACION DEL VINO.  
COLABORAR EN LA PREPARACION Y EJECUCION DE LAS PRACTICAS DE DOS ASIGNATURAS.  
COLABORAR EN LINEA DE INVESTIGACION SOBRE EL SECTOR VITIVINICOLA ALICANTINO.  
CONTROL DE LA MADURACION DE UVA Y ANALITICAS DE VINOS Y CAVAS.  
CONTROL DE LA MADUREZ EN CAMPO Y SEGUIMIENTO DEL PROCESO DE VINIFICACION EN BODEGA.  
CONTROL DE MADURACION DE LA UVA. SEGUIMIENTO DE PROCESOS DE FERMENTACION, ESTABILIZACION Y



# TAREAS REALIZADAS POR TITULACIÓN

FILTRACION DE LOS VINOS.  
CONTROL INTEGRADO DE VENDIMIA Y VINIFICACION.  
CONTROL DE MADURACION Y PRACTICAS EN LA ELABORACION DE VINOS  
ELABORACION DE VINOS: OBTENCION DEL MOSTO, CORRECCIONES DEL MOSTO, SEGUIMIENTO DE LA FERMENTACION, TRASIEGOS, CLARIFICACION, FILTRACIONES, DESTARTARIZACION Y EMBOTELLADO.  
PRACTICAS DE MICROBIOLOGIA.  
REALIZACION DE ENSAYOS DE MEJORA DE RENDIMIENTOS DE EXTRACCION DE ZUMOS CITRICOS.  
ORGANIZACION DE BASES BIBLIOGRAFICAS.  
SEGUIMIENTO DE PLAGAS DE VID Y SEGUIMIENTO DE LA MADURACION DE LA UVA.  
TAREAS DE SEGUIMIENTO DE LA MADUREZ DE UVAS Y SEGUIMIENTO DE LA FERMENTACION.

---

## LICENCIADO EN FARMACIA

CITOMETRIA DE FLUJO, INMUNOQUIMICA Y BIOLOGIA MOLECULAR  
COLABORACION EN EL DISEÑO Y DESARROLLO DE PROTOTIPOS DE VISION ARTIFICIAL. ANALISIS DE REGISTROS ELECTROFISIOLOGICOS Y DISEÑO DE PAGINAS WEB  
COLABORACION EN LA PREPARACION DEL MATERIAL NECESARIO PARA LA REALIZACION DE LAS PRACTICAS DE LABORATORIO. APRENDIZAJE DE PROGRAMAS INFORMATICOS PARA AJUSTADOS DE DATOS EXPERIMENTALES  
CULTIVO DE ALGAS DE AGUA DULCE  
DESARROLLO GALENICO, PUESTA EN MARCHA DE METODOS ANALITICOS, LABORES PROPIAS DEL DEPARTAMENTO DE DESARROLLO DE MEDICAMENTOS  
GESTION INTEGRAL DEL FUNCIONAMIENTO DE LA OFICINA DE FARMACIA SUPERVISADO POR EL DIRECTOR  
REPOSICION DE MEDICAMENTOS, FORMULACION MAGISTRAL Y EN GENERAL COLABORAR CON EL FUNCIONAMIENTO DE LA FARMACIA  
TRABAJO EN EL LABORATORIO DE INVESTIGACION

---

## LICENCIADO EN INVESTIGACIÓN Y TÉCNICAS DE MERCADO (2º ciclo)

ADJUNTO AL DEPARTAMENTO DE PERSONAL: FORMACION, CONTROL, SELECCIÓN Y TAREAS ADMINISTRATIVAS.  
COLABORACION EN EL DPTO. DE MARKETING.  
ANALISIS, ELABORACION DE MEMORIAS Y ESTUDIO DE MERCADO.  
APOYO AL DEPARTAMENTO COMERCIAL.  
COLABORACION EN UN PROYECTO CUYO OBJETIVO ES LA TRANSFERENCIA INTERNACIONAL DE LOS RESULTADOS DE INVESTIGACION DE LA UMH.  
COMUNICACION INTERNA/EXTERNA DEL OBSERVATORIO, ESTUDIO Y DISEÑO DE SERVICIOS QUE EL OBSERVATORIO PUEDE OFRECER A ESTUDIANTES DE LA UMH. GESTION DE TEMAS RELACIONADOS CON EL AUTOEMPLEO  
COORDINACION COMERCIAL, PLANES DE FIDELIZACION Y MARKETING.  
DISEÑO DE CAMPAÑAS DE COMUNICACION. MAQUETACION.  
DISEÑO Y REALIZACION DE CUESTIONARIOS Y ENCUESTAS, TABULACION DE DATOS, CONFECCION DE INFORMES, PARA REALIZAR ESTUDIOS SECTORIALES DE LA EMPRESAS DE ALICANTE.  
DISEÑO Y TRATAMIENTO DE BASE DE DATOS; MEJORA DE LA CALIDAD Y DE LA PRODUCTIVIDAD; SERVICIO Y ATENCION AL CLIENTE; MARKETING DIRECTO.  
ESTUDIO DE MERCADO ACERCA DE LAS RUTAS COMERCIALES Y APOYO AL DEPARTAMENTO DE MARKETING.  
ESTUDIOS SOBRE INVESTIGACIÓN DE MERCADOS Y PLAN DE FIDELIZACION DE CLIENTES IMPLANTACION Y DESARROLLO DE COMUNICACION, DETERMINACION DE MERCADO DE EXPANSION, IMPLANTACION DEL MANUAL CORPORATIVO DEL INSTITUTO, DESARROLLO Y DIVULGACION DE NOVEDADES.



# TAREAS REALIZADAS POR TITULACIÓN

INFORMACION Y ATENCION USUARIOS CPA; ESTUDIO SOBRE CLIENTES POTENCIALES; REALIZACION DE PLAN DE MARKETING; REALIZACION DE ACCIONES DIRECTAS DE MARKETING.  
INVESTIGACION DE MERCADOS.  
PLAN DE VIABILIDAD A PARTIR DE RESULTADOS DE INVESTIGACION.  
PROPIAS DE OFICINA BANCARIA.  
REALIZACION DE UN PLAN DE VIABILIDAD, PLAN DE MARKETING, LABORES COMERCIALES PARA LA CREACION DE EMPRESAS A PARTIR DE RESULTADOS DE INVESTIGACION DE LA UMH (PROYECTO EMBRYO).  
REALIZAR UNA BASE DE DATOS.  
TAREAS ADMINISTRATIVAS EN MATERIAS ECONOMICO FINANCIERAS, PRESUPUESTARIAS Y CONTABLES.  
TAREAS PROPIAS DEL DEPARTAMENTO DE MARKETING: CALIDAD, INVESTIGACIÓN DE MERCADOS, ETC.

---

## LICENCIADO EN MEDICINA

ACOMPañAR AL TUTOR EN SUS TAREAS ASISTENCIALES EN LA ESPECIALIDAD DE CIRUGIA ORTOPEDICA Y TRAUMATOLOGIA Y ADQUIRIR PROGRESIVAMENTE LAS RESPONSABILIDADES QUE EL TUTOR CONSIDERE OPORTUNAS.  
ADQUISICION DE HABILIDADES PRACTICAS EN LA ESPECIALIDAD DE GINECOLOGIA Y OBSTETRICIA.  
AMPLIACION DE CONOCIMIENTOS PRACTICOS REFERENTES A LA ESPECIALIDAD.  
AMPLIACION DE LAS HABILIDADES PRACTICAS DE LA ESPECIALIDAD DE GINECOLOGIA.  
APRENDER TECNICAS BASICAS DE BIOLOGIA CELULAR Y FORMAS DE ABORDAR EL DESARROLLO DE UN PROYECTO CIENTIFICO. METODO DE ADQUISICION DE IMAGENES Y PROCESAMIENTO DE LAS MISMAS.  
APRENDIZAJE EN EL MANEJO DE UNA SITUACION DE EMERGENCIA.  
APRENDIZAJE Y ADQUISICION DE CONOCIMIENTOS EN EL SERVICIO DE NEUMOLOGIA APTITUDES EN OBSTETRICIA Y GINECOLOGIA.  
ASISTENCIA A ENFERMOS EN PLANTA Y CONSULTA EXTERNA EN LOS SERVICIOS DE MEDICINA INTERNA Y GINECOLOGIA.  
ASISTENCIA A PACIENTES.  
ASISTENCIA A PRACTICAS HOSPITALARIAS EN EL SERVICIO DE CIRUGIA GENERAL Y APARATO DIGESTIVO, ASISTENCIA Y COLABORACION EN SESIONES CLINICAS, PASE DE VISITA, QUIROFANO.  
ASISTENCIA CLINICA COMO ESTUDIANTE DE MEDICINA.  
ASISTENCIA CLINICA EN EL SERVICIO DE CIRUGIA.  
ASISTENCIA CLINICA EN SALUD MENTAL.  
ASISTENCIALES DEL SERVICIO DE CIRUGIA DEL HOSPITAL.  
CONOCIMIENTOS TECNICOS DE ANESTESIOLOGIA, ESPECIALIDADES QUIRURGICAS, ...  
CONSULTAS EXTERNAS, CONSULTAS DE URGENCIAS, SALA DE PARTOS AL PERIODO DE DILATACION, QUIROFANOS GINECOLOGIA, GUARDIAS.  
CONSULTAS MEDICO DE FAMILIA Y LABORATORIO DE ANALISIS CLINICOS DE PRÁCTICAS DE MEDICINA.  
ENSAYOS CLINICOS, EVALUACION DE NOTIFICACIONES ESPONTANEAS DE REACCIONES ADVERSAS A MEDICAMENTOS (TARJETAS AMARILLAS), INFORMES FARMACOTERAPEUTICOS.  
ESPECIALIDAD DE CARDIOLOGIA.  
ESPECIALIDAD GINECOLOGIA Y OBSTETRICIA.  
ESTANCIA EN EL SERVICIO DE URGENCIAS.  
ESTUDIOS PREOPERATORIOS, ACTIVIDAD QUIRURGICA, CONSULTAS EXTERNAS Y SE ATENDERAN URGENCIAS.  
EXPLORACION DEL PACIENTE CON PATOLOGIA OFTALMOLOGICA, RECONOCIMIENTO DE SINTOMAS, METODOS DE EXPLORACION, REALIZACION DE HISTORIA CLINICA OFTALMOLOGICA.  
FORMACION Y ADQUISICION DE CONOCIMIENTOS EN EL AREA DE NEUMOLOGIA.

FORMACION Y ADQUISICION DE CONOCIMIENTOS EN EL AREA DE OBSTETRICIA Y GINECOLOGIA.  
FUNCIONAMIENTO DE LA ATENCION PRIMARIA, ASI COMO PERFECCIONAR SUS CONOCIMIENTOS DE MEDICINA GENERAL.  
FUNCIONES DE LOS SERVICIOS DE HOSPITALIZACION, CONSULTAS EXTERNAS, QUIROFANO Y URGENCIAS.  
GINECOLOGIA Y OBSTETRICIA.  
HISTORIAL CLINICO, EXPLORACION FISICA, ACERCAMIENTO AL PLAN TERAPEUTICO, ABORDAJE PSICOSOCIAL DEL PACIENTE Y AYUDA A PERSONAL DE ENFERMERIA.  
HISTORIAS CLINICAS, VER PACIENTES DEL HOSPITAL CON EL ADJUNTO ENCARGADO Y ASISTENCIA A ENDOSCOPIAS.  
INTEGRARSE EN SERVICIO REALIZANDO PRACTICAS ASISTENCIALES.  
INVESTIGACION Y CLINICA.  
PARTICIPACION EN ACTIVIDAD COTIDIANA DEL SERVICIO DE PSIQUIATRIA, SESIONES CLINICAS Y RESOLUCION DE CASOS PRACTICOS.  
PARTICIPACION EN LAS CONSULTAS DE LAS AREAS DE GINECOLOGIA Y OBSTETRICIA, Y QUIROFANO DE DICHA ESPECIALIDAD.  
PARTICIPAR EN EL MANEJO Y ATENCION DE PACIENTES DE LAS AREAS DE URGENCIAS, CONSULTAS EXTERNAS Y HOSPITALIZACION, APLICAR TECNICAS.  
PARTICIPAR EN TODAS LAS ACTIVIDADES DEL SERVICIO.  
PERFECCIONAMIENTO EN EL DIAGNOSTICO RADIOLOGICO.  
PRACTICAS DE LA ASIGNATURA "ANATOMIA PATOLOGICA".  
PRACTICAS ASISTENCIAL Y ESTUDIO DE LA NEUROCIRUGIA ACUDIENDO A CONSULTAS, PLANTA Y QUIROFANO.  
PRACTICAS ASISTENCIALES Y COLABORACION EN LOS PROYECTOS DE INVESTIGACION  
PRACTICAS DE ATENCION PRIMARIA.  
PRACTICAS DE MEDICINA EN EL SERVICIO DE UROLOGIA.  
PRACTICAS EN EL SERVICIO DE PEDIATRIA.  
PRACTICAS EN EL SERVICIO DE TRAUMATOLOGIA.  
REALIZACION DE LAS HISTORIAS CLINICAS Y EXPLORACION FISICA DE LOS PACIENTES.  
REALIZAR CONSULTAS DE MEDICINA INTERNA, PASE DIARIO DE PLANTA.  
REALIZAR HISTORIAS CLINICAS, PASAR VISITA A LOS ENFERMOS HOSPITALIZADOS JUNTO A UN FACULTATIVO Y ASISTIR A LAS ENDOSCOPIAS.  
SALA DE PATOLOGIA QUIRURGICA, QUIROFANOS Y CONSULTA.  
SERVICIO DE ANESTESIA Y REANIMACION HGUA, ESTUDIOS POSTOPERATORIOS, VISITA A LA SALA DE DESPERTAR Y ACTIVIDAD ANESTESICO-QUIRURGICA PROPIA SERVICIO DE CARDIOLOGIA.  
TAREAS DE APRENDIZAJE DEL SISTEMA DE CLASIFICACION DE URGENCIAS, ESTABILIZACION, OBSERVACION, AREA QUIRURGICA Y PEDRIATICA.  
TAREAS DE INVESTIGACION Y CLINICA.  
TOMA DE MUESTRAS Y SIEMBRAS, IDENTIFICACION BACTERIANA Y ANTIBIOGRAMAS,  
CONOCIMIENTO DE LA TECNICA Y MANEJO DE HEMOCULTIVOS Y FLUIDOS ESTERILES,  
CONOCIMIENTO Y MANEJO DE LAS TECNICAS MICROBACTERIOLOGICAS.  
TOMA DE TENSION ARTERIAL, RECETAS, EXPLORACION, COMENTARIO DE CASOS Y CURAS LOCALES.

---

## LICENCIADO EN PSICOLOGÍA

APOYO AL DEPARTAMENTO DE SELECCION. RECLUTAMIENTO. PRESELECCION DE CV. COLABORACION EN DEPARTAMENTO LABORAL  
ATENCION AL PUBLICO, ATENCION AL TELEFONO, SELECCION DE PERSONAL, CONTROL DE PRESENCIA Y VACACIONES

---

COLABORACION EN INVESTIGACION SOBRE CAMBIO DE ACTITUDES. TAREAS IMPLICADAS EN EL DESARROLLO DE UNA INVESTIGACION EN LA PRACTICA: PLANIFICACION Y DISEÑO, RECOGIDA DE DATOS, ANALISIS, INFORMES, ..  
 COLABORACION EN LA INVESTIGACION "DETERMINANTES DE LA ADAPTACION VERSUS INADAPTACION EN LA ADOLESCENCIA.: EVALUACION Y PROPUESTAS DE INTERVENCION" Y EN OTRAS TAREAS DE INVESTIGACION  
 COLABORACION EN LA INVESTIGACION "MOTIVACION PARA EL VOLUNTARIADO Y CARACTERISTICAS PERSONALES EN LA POBLACION UNIVERSITARIA DE LA UMH"  
 COLABORACION EN PROYECTOS DE INVESTIGACION  
 COLABORAR EN TAREAS PROPIAS DEL CENTRO. ATENCION A USUARIOS. CO-TERAPEUTA EN TERAPIAS INDIVIDUALES. ASISTENTE EN PRUEBAS GRUPALES. PRUEBAS PSICOLOGICAS DE SELECCION DE PERSONAL  
 CONOCIMIENTO DE LOS PASOS DE UN ARTICULO CIENTIFICO. COLABORACION EN LA MAQUETACION DE LA REVISTA DE PSICOLOGIA SOCIAL APLICADA. CREACION Y MANTENIMIENTO DE PAGINA WEB  
 EVALUACIONES PSICOLOGICAS Y NEUROSPSICOLOGICAS TUTORIZADAS, ASISTENCIA A SESIONES DE RELAJACION, ASISTENCIA A SESIONES DE BIOFEEDBACK  
 INVESTIGACION SOBRE INFLUENCIA SOCIAL Y PERSUASION Y APLICACION A DIFERENTES AMBITOS  
 MANTENIMIENTO Y ACTUALIZACION DE LAS REVISTAS DE PSICOLOGIA SOCIAL APLICADA Y PSICOLOGIA DE LA SALUD. CREACION DE PAGINA WEB. MAQUETACION  
 PRACTICAS DE LA ASIGNATURA DE PSICOLOGIA HOSPITALARIA  
 RECEPCION DE CV, ANALISIS, INTRODUCCION EN LA BASE DE DATOS, PREDE CANDIDATURAS INTERESANTES, ARCHIVAR, ADMINISTRACION DE PRUEBAS, OBSERVACION DE ENTREVISTAS, ETC  
 REVISION BIBLIOGRAFICA, JUSTIFICACION Y DESARROLLO DE OBJETIVOS DE INVESTIGACION.  
 ELABORACION DE HIPOTESIS DE TRABAJO. PLANTEAMIENTO DEL PROCEDIMIENTO.  
 EXPOSICION DE TRABAJOS DE REVISION  
 REVISION BIBLIOGRAFICA, JUSTIFICACION Y DESARROLLO DE OBJETIVOS DE INVESTIGACION, ELABORACION DE HIPOTESIS DE TRABAJO, PLANTEAMIENTO DEL PROCEDIMIENTO. EXPOSICION DE TRABAJOS. RECOGIDA DE DATOS.  
 SELECCION CV, ATENCION TELEFONICA, ENTREVISTAS, ASIGNACION DE CATEGORIAS  
 LABORALES, APOYO EN LA OFICINA  
 SELECCION DE CV, CITACION TELEFONICA CANDIDATOS, ENTREVISTAS, ADMINISTRACION, CORRECCION DE PRUEBAS, ASIGNACION DE CATEGORIAS LABORALES, FORMALIZACION DE CONTRATOS.  
 TALLERES OCUPACIONALES Y PRELABORALES, TALLER DE ALFABETIZACION, PROGRAMA DE RECREO Y TIEMPO LIBRE, SEGUIMIENTO Y ACOMPAÑAMIENTO A USUARIOS, APOYO EN TAREAS ADMINISTRATIVAS.

**MÁSTER EN AUDITORÍA Y GESTIÓN EMPRESARIAL (Centro Asociado)**

APOYO EN LA REALIZACION DE UN INFORME SOBRE LA UMH.  
 AUDITORIA, CONTABILIDAD, ADMINISTRACION.  
 AUDITORIA DE CUENTAS  
 AYUDANTE DE AUDITORIA FINANCIERA.

**MASTER EN GESTION Y ADMON EMPRESA COMERCIAL (Centro Asociado)**

ELABORACION DE ESTUDIOS COMERCIALES



# TAREAS REALIZADAS POR TITULACIÓN



---

**NEUROCIENCIAS Y BIOLOGIA MOLECULAR Y  
CELULAR (Doctorado)**

ELABORACION DE MATERIALES DIDACTICOS EN SOPORTE ELECTRONICO

---

**TECNICO ESP. SUP. EN PROTOCOLO Y  
RELACIONES INSTITUCIONALES  
(Centro Asociado)**

TAREAS RELACIONADAS CON PROTOCOLO INSTITUCIONAL

# TUTORES Y Nº DE PRÁCTICAS TUTELADAS POR DEPARTAMENTO Y ÁREA DE CONOCIMIENTO

DEPARTAMENTO	AREA	TUTOR	Nº PRÁCTICAS		
AGROQUÍMICA Y MEDIO AMBIENTE	EDAFOLOGÍA Y QUÍMICA AGRÍCOLA	MATAIX BENEYTO, JORGE JUAN	4		
		GOMEZ LUCAS, IGNACIO	18		
		GARCIA ORENES, FUENSANTA	21		
		JORDAN VIDAL, MANUEL MIGUEL	7		
		PAREDES GIL, CONCEPCION	3		
		NAVARRO PEDREÑO, JOSE	15		
		MORAL HERRERO, RAUL	3		
		NIEVES RUIZ, MANUEL	1		
		GARCIA-LEGAZ VERA, MANUEL FRANCISCO	3		
		GUERRERO MAESTRE, CESAR	1		
		MARTINEZ ZAMORA, JUAN CARLOS	1		
		MATAIX SOLERA, JORGE JUAN	5		
			Nº POR AREA:	82	
		GEO DINÁMICA EXTERNA	GARCIA SANCHEZ, ERNESTO		13
					Nº POR AREA:
INGENIERÍA QUÍMICA	WAHNON LEVY, JACOB				2
		SABATER LILLO, MARIA CARMEN	2		
		RUIZ ZAPATA, RAFAEL	1		
	Nº POR AREA:	5			
ARTE, HUMANIDADES Y CIENCIAS SOCIALES Y JURÍDICAS	CIENCIA POLÍTICA Y DE LA ADMINISTRACIÓN	CONEJERO PAZ, ENRIQUE	46		
		BELMONTE MARTIN, IRENE	6		
			Nº POR AREA:	52	
		DERECHO ADMINISTRATIVO	DE ROJAS MARTINEZ-PARETS, FERNANDO	3	
			TARDIO PATO, JOSE ANTONIO	1	
		Nº POR AREA:	4		
	DERECHO CIVIL	CREMADES GARCIA, PURIFICACION	1		
			Nº POR AREA:	1	
	DERECHO CONSTITUCIONAL	GARRIDO MAYOL, VICENTE	1		

5

# TUTORES Y Nº DE PRÁCTICAS TUTELADAS POR DEPARTAMENTO Y ÁREA DE CONOCIMIENTO

DEPARTAMENTO	AREA	TUTOR	Nº PRÁCTICAS
ARTE, HUMANIDADES Y CIENCIAS SOCIALES Y JURÍDICAS	DERECHO CONSTITUCIONAL	TUR AUSINA, ROSARIO	32
		Nº POR AREA:	33
	DERECHO DEL TRABAJO Y DE LA SEGURIDAD SOCIAL	VICEDO MISO, ISMAEL	5
		BAZ TEJEDOR, JOSE ANTONIO	1
		SANCHEZ CASTILLO, MARIA MERCEDES	2
		FERNANDEZ ORRICO, FRANCISCO JAVIER	2
		Nº POR AREA:	10
	DERECHO INTERNACIONAL PRIVADO	CANET FORTEA, GONZALO	1
		ORTEGA GIMENEZ, ALFONSO	9
		Nº POR AREA:	10
	DERECHO INTERNACIONAL PÚBLICO Y RELACIONES INTERNACIONALES	FLUVIA PEIRO, MARIOLA	1
		Nº POR AREA:	1
	DERECHO MERCANTIL	BERENGUER GIMENEZ, LUIS	1
		Nº POR AREA:	1
	DERECHO PENAL	MIRO LLINARES, FERNANDO	8
		CHAZARRA QUINTO, MARIA ASUNCION	2
		Nº POR AREA:	10
	DERECHO PROCESAL	ROMERO LACASA, MARIA DOLORES	1
		MARTIN DE LA LEONA ESPINOSA, JOSE MARIA	17
		Nº POR AREA:	18
	DERECHO ROMANO	POLO AREVALO, EVA MARIA	5
		Nº POR AREA:	5
	DIBUJO	MERCE CERVELLO, SILVIA	4
LLOBELL ANDRES, JUAN JOSE		1	
SANCHEZ LUNA, ALFONSO JULIAN		4	
DELGADO ESCRIBANO, SANTIAGO		1	
Nº POR AREA:		10	
ESCULTURA	GIMENEZ MORTE, MARIA CARMEN	1	

# TUTORES Y Nº DE PRÁCTICAS TUTELADAS POR DEPARTAMENTO Y ÁREA DE CONOCIMIENTO

DEPARTAMENTO	AREA	TUTOR	Nº PRÁCTICAS	
ARTE, HUMANIDADES Y CIENCIAS SOCIALES Y JURÍDICAS	ESCULTURA	GARCIA LEON, JOSE MIGUEL	1	
		NAVALON Blesa, NATIVIDAD	2	
		DE SOTO ARANDIGA, RAMON	11	
			Nº POR AREA:	15
	FILOSOFÍA DEL DERECHO	CRUZ ORTIZ LANDAZURI, LUIS MARIA		2
				Nº POR AREA:
	HISTORIA DEL DERECHO Y DE LAS INSTITUCIONES	PEREZ JUAN, JOSE ANTONIO		5
				Nº POR AREA:
	PINTURA	ESCARIO JOVER, PATRICIA		1
			MARTIN MARTINEZ, JOSE VICENTE	1
			LORENTE BOYER, MIGUEL	2
				Nº POR AREA:
	BIOLOGÍA APLICADA	BOTÁNICA	BOTIA ARANDA, JUANA MARIA	9
			OBON DE CASTRO, CONCEPCION	2
			TORRES MARTINEZ, MARIA PILAR	19
ASENCIO MARTINEZ, ANTONIA DOLORES			2	
DIAZ ESPEJO, GISELA			5	
			Nº POR AREA:	37
ECOLOGÍA		BOTELLA ROBLES, FRANCISCO		5
			GIMENEZ CASALDUERO, ANDRES	10
			MINGUEZ DIAZ, EDUARDO DAVID	10
			SANCHEZ ZAPATA, JOSE ANTONIO	6
				Nº POR AREA:
FISIOLOGÍA VEGETAL	ALMANSA PASCUAL DE RIQUELME, MARIA SOLEDAD		2	
		SERRANO MULA, MARIA	3	
		AMOROS MARCO, Mª ASUNCION	7	
		PRETEL PRETEL, Mª TERESA	1	
		Nº POR AREA:	13	

# TUTORES Y Nº DE PRÁCTICAS TUTELADAS POR DEPARTAMENTO Y ÁREA DE CONOCIMIENTO

DEPARTAMENTO	AREA	TUTOR	Nº PRÁCTICAS
BIOLOGÍA APLICADA	GENÉTICA	RUIZ MARTINEZ, JUAN JOSE	9
		COSTA GARCIA, JOAQUIN	1
		MARTINEZ LABORDA, ANTONIO	9
		MICOL MOLINA, JOSE LUIS	13
		Nº POR AREA:	32
	NUTRICIÓN Y BROMATOLOGÍA	GARCIA GARCIA, ELENA	1
		FUENTES MARHUENDA, ESTHER TERESA	1
		Nº POR AREA:	2
	TOXICOLOGÍA	BARRIL ANTUÑA, JOSE RAMON	1
		PELLIN MIRA, MARIA DE LA CRUZ	19
		CARRERA GONZALEZ, VICTORIA	4
		SOGORB SANCHEZ, MIGUEL ANGEL	1
		VILANOVA GISBERT, EUGENIO	1
		Nº POR AREA:	26
	BIOQUÍMICA Y BIOLOGÍA MOLECULAR	BIOQUÍMICA Y BIOLOGÍA MOLECULAR	GONZALEZ ROS, JOSE MANUEL
MICOL MOLINA, VICENTE			1
REIG MACIA, JUAN ANTONIO			2
ESTEPA PEREZ, MARIA AMPARO			7
SALINAS LA CASTA, MARIA DEL CARMEN			2
VILLALAIN BOULLON, JOSE			2
VILLALAIN BOULLON, JOSE			10
CASERO ARIZA, JESUS MARIA			3
Nº POR AREA:			30
CIENCIA Y TECNOLOGÍA DE LOS MATERIALES			CIENCIA DE LOS MATERIALES E INGENIERÍA METALÚRGICA
	DE LA CASA LILLO, MIGUEL ANGEL	5	
		Nº POR AREA:	6
	MECÁNICA DE MEDIOS CONTINUOS Y TEORÍA DE ESTRUCTURAS	BLANES BOTELLA, MANUEL JORGE	1
		Nº POR AREA:	1



# TUTORES Y Nº DE PRÁCTICAS TUTELADAS POR DEPARTAMENTO Y ÁREA DE CONOCIMIENTO

DEPARTAMENTO	AREA	TUTOR	Nº PRÁCTICAS	
CIENCIA Y TECNOLOGÍA DE LOS MATERIALES	ÓPTICA	MORENO SORIANO, IGNACIO	1	
		MORENO SORIANO, IGNACIO	3	
		MADRIGAL MADRIGAL, ROQUE FERNANDO	2	
		MATEOS ALVAREZ, FELIPE	3	
		Nº POR AREA:	9	
	TECNOLOGÍA ELECTRÓNICA	ARIAS RODRIGUEZ, MARIA JULIA	11	
		FERRER MILLAN, JUAN CARLOS	2	
		BLANES MARTINEZ, JOSE MANUEL	2	
		AVILA NAVARRO, ERNESTO	4	
		CARRASCO HERNANDEZ, JOSE ANTONIO	1	
		RUBIATO BROTONS, JAVIER	1	
		Nº POR AREA:	21	
	ECONOMÍA AGROAMBIENTAL, INGENIERÍA CARTOGRÁFICA Y EXPRESIÓN GRÁFICA EN LA INGENIERÍA	ECONOMÍA, SOCIOLOGÍA Y POLÍTICA AGRARIA	BERNABE PEREZ, ALBERTO	2
			MARTINEZ POVEDA, AFRICA	1
MARTINEZ-CARRASCO MARTINEZ, LAURA			1	
BRUGAROLAS MOLLA-BAUZA, MARGARITA MARIA			2	
LOPEZ LLUCH, DAVID BERNARDO			2	
Nº POR AREA:			8	
EXPRESIÓN GRÁFICA EN LA INGENIERÍA		QUESADA SABATER, JOSE	4	
		QUESADA SABATER, GINES	4	
		Nº POR AREA:	8	
INGENIERÍA CARTOGRÁFICA, GEODÉSICA Y FOTOGRAMETRÍA		CORDERO GRACIA, JOSE	4	
		AYEN LOPEZ, JOSE ANTONIO	8	
		Nº POR AREA:	12	
ESTADÍSTICA Y MATEMÁTICA APLICADA		ESTADÍSTICA E INVESTIGACIÓN OPERATIVA	COSTA FUENTES, JULIAN MANUEL	1
			SANCHEZ SORIANO, JOAQUIN	13
	MARHUENDA GARCIA, YOLANDA		1	
	SANCHEZ BARBIE, ANGEL		34	

# TUTORES Y Nº DE PRÁCTICAS TUTELADAS POR DEPARTAMENTO Y ÁREA DE CONOCIMIENTO

DEPARTAMENTO	AREA	TUTOR	Nº PRÁCTICAS	
ESTADÍSTICA Y MATEMÁTICA APLICADA	ESTADÍSTICA E INVESTIGACIÓN OPERATIVA	BORRÁS ROCHER, FERNANDO	1	
		LANDETE RUIZ, MERCEDES	2	
		LOPEZ ROMERO, MANUEL	1	
		CANOVAS CANOVAS, JOSEFA	2	
		PULIDO CAYUELA, MANUEL ANDRES	3	
		Nº POR AREA:	58	
	LENGUAJES Y SISTEMAS INFORMÁTICOS	SANTAMARIA ARANA, LAUREANO	SANTAMARIA ARANA, LAUREANO	1
			RABASA DOLADO, ALEJANDRO	2
			MARTINEZ BONASTRE, OSCAR	2
			PEÑALVER BENAVENT, ANTONIO	7
			BOTELLA BEVIA, FEDERICO	17
			RODRIGUEZ SALA, JESUS JAVIER	1
		Nº POR AREA:	30	
	MATEMÁTICA APLICADA	PARRA LOPEZ, JUAN	PARRA LOPEZ, JUAN	1
			AMIGO GARCIA, JOSE MARIA	3
		Nº POR AREA:	4	
	ESTUDIOS ECONÓMICOS Y FINANCIEROS	COMERCIALIZACIÓN E INVESTIGACIÓN DE MERCADOS	SARABIA SANCHEZ, FRANCISCO JOSE	9
			SARABIA SANCHEZ, FRANCISCO JOSE	4
			GONZALEZ GASCON, ELENA	1
KANTHER, ANDREAS			1	
PARRA AZOR, JOSE FRANCISCO			4	
		Nº POR AREA:	19	
COMUNICACIÓN AUDIOVISUAL Y PUBLICIDAD		CIFUENTES ALBEZA, ROCIO	CIFUENTES ALBEZA, ROCIO	4
				Nº POR AREA:
DERECHO FINANCIERO Y TRIBUTARIO		GALLEGO LOPEZ, JUAN BENITO	GALLEGO LOPEZ, JUAN BENITO	1
			VICENTE ARCHE COLOMA, PAULA	2
	ALEMANY EGUIDAZU, Mª TERESA		2	
	Nº POR AREA:	5		

# TUTORES Y Nº DE PRÁCTICAS TUTELADAS POR DEPARTAMENTO Y ÁREA DE CONOCIMIENTO

DEPARTAMENTO	AREA	TUTOR	Nº PRÁCTICAS
ESTUDIOS ECONÓMICOS Y FINANCIEROS	ECONOMÍA APLICADA	AGULLO PARREÑO, FAUSTINO	1
		Nº POR AREA:	1
	ECONOMÍA FINANCIERA Y CONTABILIDAD	TRIGUEROS PINA, JOSE ANTONIO	2
		REIG MULLOR, JAVIER	3
		LLEDO PALOMARES, JOSE ANTONIO	6
		CAVERO RUBIO, JOSE ANTONIO	1
		PEÑÁLVER VICEA, FRANCISCO JOSE	1
		NAVAS ALEJO, CARLOS JOSE	4
		BROTONS MARTINEZ, JOSE MANUEL	6
		Nº POR AREA:	23
	FUNDAMENTOS DEL ANÁLISIS ECONÓMICO	AZNAR MARQUEZ, JUANA	6
		JUAREZ MULERO, JUAN PABLO	47
		Nº POR AREA:	53
	ORGANIZACIÓN DE EMPRESAS	VERDU JOVER, ANTONIO JOSE	2
		MIRA SOLVES, IGNACIO	6
		ALARCON GARCIA, MARIA JOSE	108
		VAQUERO SANCHEZ, MARIA ANTONIA	3
		GISBERT LOPEZ, MARIA CINTA	15
		GARCIA GIMENEZ, ALEJANDRO	1
		MARTINEZ BOIX, MIGUEL ANGEL	1
		GOMIS CARREÑO, FRANCISCO JAVIER	4
	Nº POR AREA:	140	
	FARMACOLOGÍA, PEDIATRÍA Y QUÍMICA ORGÁNICA	FARMACOLOGÍA	SALA MERCHAN, FRANCISCO
Nº POR AREA:			1
PEDIATRÍA		CASTAÑO IGLESIAS, MARIA CONCEPCIÓN	3
		Nº POR AREA:	3
QUÍMICA ORGÁNICA		SASTRE SANTOS, ANGELA	1
Nº POR AREA:	1		

# TUTORES Y Nº DE PRÁCTICAS TUTELADAS POR DEPARTAMENTO Y ÁREA DE CONOCIMIENTO

DEPARTAMENTO	AREA	TUTOR	Nº PRÁCTICAS
FÍSICA Y ARQUITECTURA DE COMPUTADORES	ARQUITECTURA Y TECNOLOGÍA DE COMPUTADORES	ALJARO PALACIOS, MIGUEL	11
		GARCIA CRESPI, FRANCISCO FEDERICO	8
		GARRIDO ABENZA, PEDRO PABLO	8
		ALCARAZ CARRASCO, SALVADOR	1
		MIGALLON GOMIS, HECTOR FRANCISCO	3
		GILLY DE LA SIERRA-LLAMAZARES, KATJA	2
		GALIANO IBARRA, VICENTE	8
		Nº POR AREA:	41
	ELECTRÓNICA	VICEDO ROMAN, FELIP	1
		GUTIERREZ MAZON, ROBERTO	2
		GIL APARICIO, ARTURO	2
	Nº POR AREA:	5	
	FÍSICA APLICADA	CRESPO MIRA, JAIME JAVIER	5
		GIMENEZ TORRES, JOAQUIN	2
		GALINDO CORRAL, NURIA	5
		RUIZ RUIZ, GABRIEL	2
		SIMON VILELLA, INMACULADA	2
		CABALLERO DOMINGUEZ, SANDRA	2
		CAMARA ZAPATA, JOSE MARIA	9
		DE SCALS MARTIN, GUILLERMO	2
		FERNANDEZ ZAPATA, JUAN CARLOS	3
		Nº POR AREA:	32
	TEORÍA DE LA SEÑAL Y COMUNICACIONES	GOZALVEZ SEMPERE, JAVIER MANUEL	1
		MILANES MURCIA, JOSE ANTONIO	1
		COVES SOLER, ANGELA MARIA	4
		LOPEZ DE MERLO, MANUEL	2
		CAPMANY FRANCOY, JUAN	3
BRONCHALO BRONCHALO, ENRIQUE		18	

# TUTORES Y Nº DE PRÁCTICAS TUTELADAS POR DEPARTAMENTO Y ÁREA DE CONOCIMIENTO

DEPARTAMENTO	AREA	TUTOR	Nº PRÁCTICAS
FÍSICA Y ARQUITECTURA DE COMPUTADORES	TEORÍA DE LA SEÑAL Y COMUNICACIONES	MORRO ROS, JOSE VICENTE	1
		RODRIGUEZ MARTINEZ, ALBERTO	1
		CORRAL GONZALEZ, PABLO	12
		Nº POR AREA:	43
FISIOLOGÍA	FISIOLOGÍA	SALA PLA, SALVADOR	1
		GALLAR MARTINEZ, JUANA	7
		Nº POR AREA:	8
HISTOLOGÍA Y ANATOMÍA	BIOLOGÍA CELULAR	RUEDA PUENTE, JOAQUIN	1
			Nº POR AREA:
	HISTOLOGÍA	DE FELIPE FERNANDEZ, Mª DEL CARMEN	39
		Nº POR AREA:	39
INGENIERÍA	FARMACIA Y TECNOLOGÍA FARMACÉUTICA	LABORDA ALVAREZ, JUAN ANTONIO	1
		MAS SERRANO, PATRICIO	1
		DUART DUART, MARIA JOSE	2
		CLIMENT GRANA, EDUARDO	1
		GIMENEZ RIBOTTA, MINERVA	1
		ORDOVAS BAINES, JUAN PABLO	2
		GARCIA SALOM, PEDRO	2
		LOPEZ PINTOR, ELSA	1
		VALENZUELA JIMENEZ, BELEN	6
		Nº POR AREA:	17
	INGENIERÍA AGROFORESTAL	GRIÑAN GARCIA, JOAQUIN	1
		FLORES YEPES, JOSE ANTONIO	7
		FERRANDEZ-VILLENA GARCIA, MANUEL	5
		ABADIA SANCHEZ, RICARDO	6
		PASTOR PEREZ, JOAQUIN JULIAN	3
		PUERTO MOLINA, HERMINIA MARIA	1
		GARCIA ORTUÑO, TERESA	6

# TUTORES Y Nº DE PRÁCTICAS TUTELADAS POR DEPARTAMENTO Y ÁREA DE CONOCIMIENTO

DEPARTAMENTO	AREA	TUTOR	Nº PRÁCTICAS		
INGENIERÍA	INGENIERÍA AGROFORESTAL	GODOY MURCIA, JOSE LUIS	1		
		RUIZ CANALES, ANTONIO	6		
		ANDREU RODRIGUEZ, FRANCISCO JAVIER	5		
		JVALOYES MIRAVETE, JOSE MANUEL	1		
		Nº POR AREA:	42		
INGENIERIA DE SISTEMAS INDUSTRIALES	INGENIERÍA DE SISTEMAS Y AUTOMÁTICA	FERNANDEZ PERIS, CESAR	32		
		REINOSO GARCIA, OSCAR	2		
		ÑECO GARCIA, RAMON PEDRO	10		
		BROTONS SANCHEZ, JUAN CARLOS	1		
		SABATER NAVARRO, JOSE MARIA	2		
		JIMENEZ GARCIA, LUIS MIGUEL	2		
		GARCIA ARACIL, NICOLAS MANUEL	4		
		AZORIN POVEDA, JOSE MARIA	3		
		GARCIA ARACIL, NICOLAS MANUEL	2		
		Nº POR AREA:	58		
		INGENIERÍA ELÉCTRICA	INGENIERÍA ELÉCTRICA	VALERO VERDU, SERGIO	3
				ORTIZ GARCIA, MARIO	2
		INGENIERÍA MECÁNICA	INGENIERÍA MECÁNICA	Nº POR AREA:	5
				PERAL ORTS, RAMON	3
SANCHEZ LOZANO, MIGUEL	12				
MARIN LOPEZ, JOSE MARIA	8				
ENGUITA SEÑOR, RAMON	1				
VERGARA TRUJILLO, CLEMENTE	11				
OLIVA MEYER, MIGUEL ANGEL	11				
SENABRE BLANES, CAROLINA	5				
MARTINEZ SENTANA, ALBERTO	4				
VELASCO SANCHEZ, EMILIO	4				
MARIN GARCIA, JUAN MANUEL	1				

# TUTORES Y Nº DE PRÁCTICAS TUTELADAS POR DEPARTAMENTO Y ÁREA DE CONOCIMIENTO

DEPARTAMENTO	AREA	TUTOR	Nº PRÁCTICAS
INGENIERIA DE SISTEMAS INDUSTRIALES	INGENIERÍA MECÁNICA	PAYA CASTELLO, LUIS	9
		Nº POR AREA:	69
	MÁQUINAS Y MOTORES TÉRMICOS	VERDU BERNABEU, FERNANDO	2
		MARTINEZ BELTRAN, PEDRO JUAN	1
		LUCAS MIRALLES, MANUEL	2
		VICENTE QUILES, PEDRO GINES	1
		Nº POR AREA:	6
	PROYECTOS DE INGENIERÍA	ADSUAR BENAVIDES, ANTONIO	2
		ARANGUREN LOPEZ DE VERGARA, JUAN LUIS	3
		Nº POR AREA:	5
MEDICINA CLÍNICA	INMUNOLOGÍA	CAMPOS FERRER, ADOLFO	1
		Nº POR AREA:	1
	MEDICINA	PEREZ-MATEO REGADERA, MIGUEL	1
		PALAZON AZORIN, JOSE MARIA	1
		RODRIGUEZ LESCURE, ALVARO	1
		MARTIN GONZALEZ, MARIA DEL ROSARIO	1
		SOGORB GARRI, FRANCISCO	7
		GIL GUILLEN, VICENTE FRANCISCO	1
		VAZQUEZ ROMERO, NARCISO	1
		PASCUAL GOMEZ, ELISEO ANGEL	3
		GARCIA SIGNES, SANTIAGO	1
		CORONAS PLANAS, MARTA	1
		ROMERO CANDEIRA, SANTIAGO	1
		PORTILLA SOGORB, JOAQUIN	1
		QUIRCE ANDRES, FERNANDO	1
		CANOVAS ROBLES, JOSE	4
		MERINO SANCHEZ, JAIME	3
		Nº POR AREA:	28

# TUTORES Y Nº DE PRÁCTICAS TUTELADAS POR DEPARTAMENTO Y ÁREA DE CONOCIMIENTO

DEPARTAMENTO	AREA	TUTOR	Nº PRÁCTICAS			
MEDICINA CLÍNICA	PSIQUIATRÍA	LLINARES ZARAGOZA, CONSUELO	2			
		ALCANTARA LAPAZ, ANTONIO GERMAN	1			
		Nº POR AREA:	3			
PATOLOGÍA Y CIRUGÍA	ANATOMÍA PATOLÓGICA	TRIGUEROS MATEOS, MIGUEL	1			
		MAYOL BELDA, JOSEFA MARIA	95			
			Nº POR AREA:	96		
	CIRUGÍA	CIRUGÍA	DIEZ MIRALLES, MANUEL	79		
			LOPEZ PRATS, FERNANDO ANACLETO	2		
			LOPEZ PRATS, FERNANDO ANACLETO	1		
			COMPAÑ ROSIQUE, ANTONIO F.	1		
			SEGURA IBAÑEZ, JOSE MIGUEL	1		
			GUTIERREZ CARBONELL, PEDRO RICARDO	1		
			ROMERO MAROTO, JESUS	2		
			MEGIAS GARRIGOS, JULIAN	2		
			DIEZ MIRALLES, MANUEL	9		
					Nº POR AREA:	98
			FISIOTERAPIA	FISIOTERAPIA	RAMIREZ GOMEZ, SUSANA	156
					MAYOR SENABRE, PEDRO JAIME	2
					JIMENO MORENILLA, ESTRELLA	2
					LILLO NAVARRO, MARIA DEL CARMEN	2
HURTADO POMARES, MIRIAM					6	
MORERA BALAGUER, JAIME VICENTE	2					
POVEDA PAGAN, EMILIO JOSE	125					
MORENO CARMONA, OLGA	2					
FRIAS BATISTA, ROSARIO	4					
ROMANCE OLMOS, LEOPOLDO	5					
VILLALON MORENO, ROBERTO	3					
ASENSIO GARCIA, MARIA ROSARIO	10					



# TUTORES Y Nº DE PRÁCTICAS TUTELADAS POR DEPARTAMENTO Y ÁREA DE CONOCIMIENTO

DEPARTAMENTO	AREA	TUTOR	Nº PRÁCTICAS
PATOLOGÍA Y CIRUGÍA	FISIOTERAPIA	TOLEDO MARHUENDA, JOSE VICENTE	78
		GONZALEZ DOMINGUEZ, JOSE ANGEL	4
		MORERA LLEDO, FRANCISCO JOSE	4
		BATALLER RICHART, MARIA LUISA	11
		JORGE LUNA, ANTONIO	20
		HERNANDEZ SANCHEZ, SERGIO	14
		GONZALEZ ALTABE, MARIA VICTORIA	1
		SANCHEZ PEREZ, ALICIA	7
		Nº POR AREA:	458
	MEDICINA LEGAL Y FORENSE	RODES LLORET, FERNANDO	1
		CARDONA LLORENS, ANTONIO FRANCISCO J.	54
		MARHUENDA AMOROS, DOLORES	1
		Nº POR AREA:	56
	OTORRINOLARINGOLOGÍA	CRESPO MARCO, CONCEPCION	1
		Nº POR AREA:	1
PRODUCCIÓN VEGETAL Y MICROBIOLOGÍA	MICROBIOLOGÍA	SALMERON MENARGUEZ, Mª CRUZ	1
		VALERO ROCHE, MANUEL	1
		JUEZ PEREZ, GUADALUPE	1
		MESEGUER SORIA, INMACULADA	3
		COLOM VALIENTE, MARIA FRANCISCA	112
		Nº POR AREA:	118
	PRODUCCIÓN VEGETAL	LEGUA MURCIA, PILAR	13
		GUIRAO MOYA, PEDRO LUIS	6
		PORRAS CASTILLO, IGNACIO	7
		FERRANDEZ SALA, ANTONIO	2
MARTINEZ FONT, RAFAEL		2	
JUAREZ GOMEZ, MIGUEL	5		
LIDON NOGUERA, VICENTE	16		

# TUTORES Y Nº DE PRÁCTICAS TUTELADAS POR DEPARTAMENTO Y ÁREA DE CONOCIMIENTO

DEPARTAMENTO	AREA	TUTOR	Nº PRÁCTICAS	
PRODUCCIÓN VEGETAL Y MICROBIOLOGÍA	PRODUCCIÓN VEGETAL	MARTINEZ TOME, JUAN	5	
		PASCUAL VILLALOBOS, Mª JESUS	1	
		ORTEGA GEA, ANA MARIA	2	
		MARTINEZ VALERO, RAFAEL	2	
		MELGAREJO MORENO, PABLO	6	
		HERNANDEZ GARCIA, FRANCISCA	9	
		RODRIGUEZ-GUISADO BOLINCHES, ISABEL	9	
		MARTINEZ NICOLAS, JUAN JOSE	6	
		GIMENEZ MONTESINOS, MIGUEL	7	
			Nº POR AREA:	98
PSICOLOGÍA DE LA SALUD	ANTROPOLOGÍA SOCIAL	NOGUES PEDREGAL, ANTONIO MIGUEL	2	
			Nº POR AREA:	2
	ENFERMERÍA	ENFERMERÍA	PADROS FLORES, NURIA	7
			CHICHARRO LUNA, ESTHER	6
			LOPEZ ROS, PALOMA	1
			MONZO PEREZ, FRANCISCO ENRIQUE	4
			MOLTO VALOR, ANA	2
			ALONSO MONTERO, CAROLINA	1
			REMON LARA, JUAN	1
			SANCHEZ PEREZ, SALVADOR PEDRO	37
			GARCIA CAMPOS, JONATAN	6
				Nº POR AREA:
	METODOLOGÍA DE LAS CIENCIAS DEL COMPORTAMIENTO	CAÑADAS OSINSKI, ISABEL	3	
		Nº POR AREA:	3	
	PERSONALIDAD, EVALUACIÓN Y TRATAMIENTO PSICOLÓGICO	PERSONALIDAD, EVALUACIÓN Y TRATAMIENTO PSICOLÓGICO	BENAVIDES GIL, GEMMA	3
QUILES SEBASTIAN, Mª JOSE			12	
GARCIA LOPEZ, LUIS JOAQUIN			19	
VAN-DER HOFSTADT ROMAN, CARLOS JAVIER			17	

# TUTORES Y Nº DE PRÁCTICAS TUTELADAS POR DEPARTAMENTO Y ÁREA DE CONOCIMIENTO

DEPARTAMENTO	AREA	TUTOR	Nº PRÁCTICAS
PSICOLOGÍA DE LA SALUD	PERSONALIDAD, EVALUACIÓN Y TRATAMIENTO PSICOLÓGICO	ESPADA SANCHEZ, JOSE PEDRO	2
		Nº POR AREA:	53
	PSICOBIOLOGÍA	COSTA FERRER, RAQUEL	1
		Nº POR AREA:	1
	PSICOLOGÍA BÁSICA	PEREZ JOVER, Mª VIRTUDES	9
		CASTEJON ORTEGA, JOSE VICENTE	2
		MARTIN DEL RIO, BEATRIZ	1
		SITGES MACIA, ESTHER	4
		Nº POR AREA:	16
	PSICOLOGÍA EVOLUTIVA Y DE LA EDUCACIÓN	PALAZON AZORIN, INMACULADA	12
		ESTEVEZ CASELLAS, CORDELIA	72
		FERRANDIZ GARCIA, CARMEN	2
		INGLES SAURA, CANDIDO JOSE	10
		GALIAN CONESA, Mª DOLORES	1
	Nº POR AREA:	97	
	PSICOLOGÍA SOCIAL	MARTINEZ ZARAGOZA, FERMIN ANTONIO	79
		AUBALAT SUAREZ, CATALINA	8
		MIRA SOLVES, JOSE JOAQUIN	9
		MARTIN-ARAGON GELABERT, MAITE	18
		PASTOR MIRA, MARIA DE LOS ANGELES	46
		MARZO CAMPOS, JUAN CARLOS	9
		PONS CALATAYUD, NIEVES	5
		TEROL CANTERO, MARIA DEL CARMEN	18
		SOLANES PUCHOL, ANGEL	23
		MARCH PINA, MARIA JUSTINA	1
		MIRA SOLVES, JOSE JOAQUIN	7
		LOPEZ ROIG, SOFIA	106
QUILES MARCOS, YOLANDA	8		

# TUTORES Y Nº DE PRÁCTICAS TUTELADAS POR DEPARTAMENTO Y ÁREA DE CONOCIMIENTO

DEPARTAMENTO	AREA	TUTOR	Nº PRÁCTICAS
PSICOLOGÍA DE LA SALUD	PSICOLOGÍA SOCIAL		Nº POR AREA: 337
SALUD PÚBLICA, HISTORIA DE LA CIENCIA Y GINECOLOGÍA	HISTORIA DE LA CIENCIA	BALLESTER AÑON, ROSA	1
			Nº POR AREA: 1
	MEDICINA PREVENTIVA Y SALUD PÚBLICA	NAVARRO GRACIA, JUAN FRANCISCO	1
			Nº POR AREA: 1
	OBSTETRICIA Y GINECOLOGÍA	VILAR CHECA, EDUARDO	1
		ACIEN ALVAREZ, PEDRO	2
		QUEREDA SEGUI, FRANCISCO JOSE	3
		RODRIGUEZ INGELMO, JOSE MARIA	1
		MARTINEZ ESCORIZA, JUAN CARLOS	2
			Nº POR AREA: 9
TECNOLOGÍA AGROALIMENTARIA	PRODUCCIÓN ANIMAL	DIAZ SANCHEZ, JOSE RAMON	1
		DIAZ SANCHEZ, JOSE RAMON	6
		SORIANO BANZO, JOSE RAMON	1
		ARGENTE CARRASCOSA, MARIA JOSE	2
		RUBERT ALEMAN, JOAQUIN	1
		MARTI DE OLIVES, ANA	2
		GARCIA PARDO, MARIA DE LA LUZ	2
		GARCIA PARDO, MARIA DE LA LUZ	1
		MUELAS DOMINGO, RAQUEL	1
			Nº POR AREA: 17
TECNOLOGÍA DE ALIMENTOS		FERNANDEZ LOPEZ, JUANA	2
		LIZAMA ABAD, VICTORIA	13
		MARTINEZ CORTES, FRANCISCO	2
		SAYAS BARBERA, MARIA ESTRELLA	4
		MARTINEZ ROMERO, DOMINGO JESUS	10
		VALERO GARRIDO, DANIEL	5
		CARBONELL BARRACHINA, ANGEL ANTONIO	8

# TUTORES Y Nº DE PRÁCTICAS TUTELADAS POR DEPARTAMENTO Y ÁREA DE CONOCIMIENTO

DEPARTAMENTO	AREA	TUTOR	Nº PRÁCTICAS
TECNOLOGÍA AGROALIMENTARIA	TECNOLOGÍA DE ALIMENTOS	GARCIA REDON, MARIA ELENA	4
		FRUTOS FERNANDEZ, MARIA JOSE	5
		SENDRA NADAL, ESTHER	3
		GUILLEN ARCO, ANTONIO FABIAN	4
		PEREZ ALVAREZ, JOSE ANGEL	4
		LARIO SIMON, YOLANDA	3
		GIMENEZ SANCHEZ, JOSE LUIS	7
		MARTINEZ SANCHEZ, FRANCISCO	2
		URIBESALGO AYARZA, TERESE	5
		SAURA LOPEZ, DOMINGO	3
		SAURA LOPEZ, DOMINGO	14
		BURLO CARBONELL, FRANCISCO MIGUEL	3
		NAVARRO RODRIGUEZ DE VERA, CASILDA	5
		CASTILLO GARCIA, SALVADOR	6
			Nº POR AREA:
<b>Total:</b>			<b>2901</b>

# 3. DATOS POR EMPRESAS

TITULACIÓN	EMPRESAS POR TITULACIÓN	Nº PRÁCTICAS
<b>CALIDAD AMBIENTAL DE SUELOS MEDITERRANEOS (Doctorado)</b>	AIGÜES I SANEJAMENT D'ELX, S.A.	2
	AMBARTEC GESTION Y PROYECTOS, S.L.	1
	UNIVERSIDAD MIGUEL HERNANDEZ VICERRECTORADO DE PROYECCION UNIVERSITARIA Y FORMACION CONTINUA	1
<b>CAP (Centro Asociado)</b>	BUREAU VERITAS ESPAÑOL, S.A.	1
	PIKOLINOS INTERCONTINENTAL S.A.	3
	UNIVERSIDAD MIGUEL HERNANDEZ ASUNTOS ECONOMICOS. CONTRATACION, COMPRAS Y PATRIMONIO	1
	UNIVERSIDAD MIGUEL HERNANDEZ OBSERVATORIO OCUPACIONAL	2
<b>CIENCIAS Y TECNOLOGIAS AGRARIAS Y ALIMENTARIAS (Doctorado)</b>	CENTRO TECNOLOGICO NACIONAL DE LA CONSERVA	1
<b>DANZA CONTEMPORÁNEA (Título Propio)</b>	UNIVERSIDAD MIGUEL HERNANDEZ DIVISION DE ESCULTURA. DEPTO. ARTE, HUMANIDADES Y CC.SS. Y JJ.	2
<b>DIPLOMADO EN ESTADÍSTICA</b>	AYUNTAMIENTO DE LLIRIA	1
	BELGRANO 2003, S.L.	1
	CAM - CAJA DE AHORROS DEL MEDITERRANEO CAM - ALICANTE 0364	1
	CAM - CAJA DE AHORROS DEL MEDITERRANEO CAM - BENIDORM 0135	1
	CAM - CAJA DE AHORROS DEL MEDITERRANEO CAM - BENIDORM 0169	1
	CAM - CAJA DE AHORROS DEL MEDITERRANEO CAM - BENIDORM 0324	1
	CAM - CAJA DE AHORROS DEL MEDITERRANEO CAM - BENIDORM 0401	1
	CAM - CAJA DE AHORROS DEL MEDITERRANEO CAM - CAUDETE 0007	1
	CAM - CAJA DE AHORROS DEL MEDITERRANEO CAM - ELCHE 3002	2
	CAM - CAJA DE AHORROS DEL MEDITERRANEO CAM - HONDON DE LOS FRAILES 5011	1
	CAM - CAJA DE AHORROS DEL MEDITERRANEO CAM - JIJONA 3010	1
	CAM - CAJA DE AHORROS DEL MEDITERRANEO CAM - LA HOYA 0103	1
	CAM - CAJA DE AHORROS DEL MEDITERRANEO CAM - NOVELDA 5010	1
	CAM - CAJA DE AHORROS DEL MEDITERRANEO CAM - ORIHUELA 7110	1

TITULACIÓN	EMPRESAS POR TITULACIÓN	Nº PRÁCTICAS
	CAM - CAJA DE AHORROS DEL MEDITERRANEO CAM - SAN MIGUEL DE SALINAS 7180	1
	CAM - CAJA DE AHORROS DEL MEDITERRANEO CAM - VILLENA 3090	1
	COEPA - CONFEDERACION EMPRESARIAL DE LA PROVINCIA DE ALICANTE	2
	DAYAS & PARTNERS, S.L.	1
	FLEONIL, S.L.	1
	INSTITUTO TECNICO DE LA CONSTRUCCION, S.A.	1
	MEDITERRANEO SERVICIOS DE GESTION INMOBILIARIA, S.A. MEDITERRANEO SERVICIOS DE GESTION INMOBILIARIA-TORREVIEJA	1
	UNIVERSIDAD MIGUEL HERNANDEZ ASUNTOS ECONOMICOS	1
	UNIVERSIDAD MIGUEL HERNANDEZ CENTRO DE INVESTIGACION OPERATIVA	1
	UNIVERSIDAD MIGUEL HERNANDEZ DEPARTAMENTO DE ESTADISTICA Y MATEMATICA APLICADA	1
	UNIVERSIDAD MIGUEL HERNANDEZ OBSERVATORIO OCUPACIONAL	1
	UNIVERSIDAD MIGUEL HERNANDEZ SERVICIO DE GESTION Y CONTROL DE LA CALIDAD	1
<b>DIPLOMADO EN FISIOTERAPIA</b>	A.D.E.M.A. - ASOCIACION DE ESCLEROSIS MULTIPLE DE ALICANTE	1
	A.F.E.M.A. - ASOCIACION DE FAMILIARES DE ENFERMOS MENTALES DE ALICANTE	1
	ALICANTE C. F.	7
	ANTONIO VICENTE FUENTES	1
	A.P.C.A. - ASOCIACION DE PARALITICOS CEREBRALES DE ALICANTE	1
	ASEPEYO - MUTUA ACCIDENTES DE TRABAJO Y ENFERMEDADES PROFESIONALES ASEPEYO - ALICANTE	7
	ASEPEYO - MUTUA ACCIDENTES DE TRABAJO Y ENFERMEDADES PROFESIONALES ASEPEYO - ELCHE	4
	ASOCIACION DE FAMILIARES Y ENFERMOS DE PARKINSON	1
	C. B. F. AKRA LEUKA	2
	CAP BLAU. CENTROS GERIATRICOS	4
	CENTRO ARTROS	1
	CENTRO DE DIA "EL PUENTE"	4
	CENTRO DE FISIOTERAPIA - ALEJANDRO SAIZ MORENO	1
	CENTRO DE FISIOTERAPIA HARM KAH	1



TITULACIÓN	EMPRESAS POR TITULACIÓN	Nº PRÁCTICAS
	CENTRO DE REHABILITACION DR. JAVIER CEBALLOS	1
	CENTRO DE REHABILITACION FISIOCEN, S.L.	1
	CENTRO MEDICO ITALIA- JOSE Mª SANCHEZ HERNANDEZ CENTRO MEDICO ITALIA - JOSE Mª SANCHEZ HERNANDEZ	2
	CLINICA ALBEREDA, S.L.	1
	CLINICA DE FISIOTERAPIA - FERNANDO MARTINEZ TORMO	1
	CLINICA DE FISIOTERAPIA - LUIS FERNANDO TORIBIO LUCAS	1
	CLINICA DE FISIOTERAPIA LAS ROCAS - Mª DOLORES VERA ESPEJO	2
	CLINICA FIRECU ALMANSA, S.L.	2
	CLINICA HIDROSALUD	1
	CLINICA REHABILITACION LUMIARES, S.L.	4
	CLINICA VISTAHERMOSA, S.A.	4
	CLUB ATLETISMO ASPIS	21
	CLUB CICLISTA MONFORTE	15
	CLUB DE CAMPO DE ALICANTE	24
	CLUB TEIXERETA D' ATLETISME	7
	COMERCIAL DE PROMOCIONES Y SERVICIOS ALICANTE, S.L.	1
	COMPLEJO HOSPITALARIO DE ALBACETE	1
	COMUNIDAD AUTONOMA DE LA REGION DE MURCIA HOSPITAL VIRGEN DEL CASTILLO DE YECLA	1
	CONSELLERIA DE SANIDAD	1
	CONSELLERIA DE SANIDAD CENTRO DE SALUD ALVAREZ DE LA RIVA	2
	CONSELLERIA DE SANIDAD CENTRO DE SALUD CABO HUERTAS	7
	CONSELLERIA DE SANIDAD CENTRO DE SALUD DE ALCOY	2
	CONSELLERIA DE SANIDAD CENTRO DE SALUD DE ALFAZ DEL PI	2
	CONSELLERIA DE SANIDAD CENTRO DE SALUD DE ALTABIX	6
	CONSELLERIA DE SANIDAD CENTRO DE SALUD DE ALTEA	3
	CONSELLERIA DE SANIDAD CENTRO DE SALUD DE CALLOSA D'EN SARRIA	2
	CONSELLERIA DE SANIDAD CENTRO DE SALUD DE COCENTAINA	2
	CONSELLERIA DE SANIDAD CENTRO DE SALUD DE GUARDAMAR DEL SEGURA	3
	CONSELLERIA DE SANIDAD CENTRO DE SALUD DE IBI	2
	CONSELLERIA DE SANIDAD CENTRO DE SALUD DE LA FLORIDA	2

TITULACIÓN	EMPRESAS POR TITULACIÓN	Nº PRÁCTICAS
	CONSELLERIA DE SANIDAD CENTRO DE SALUD DE NOVELDA	3
	CONSELLERIA DE SANIDAD CENTRO DE SALUD DE ORIHUELA	1
	CONSELLERIA DE SANIDAD CENTRO DE SALUD DE PETRER	1
	CONSELLERIA DE SANIDAD CENTRO DE SALUD DE VILLENA	2
	CONSELLERIA DE SANIDAD CENTRO DE SALUD LA MARINA ESPAÑOLA DE ELDA	1
	CONSELLERIA DE SANIDAD CENTRO DE SALUD LOS ANGELES	4
	CONSELLERIA DE SANIDAD CENTRO DE SALUD PLA - HOSPITAL PROVINCIAL	3
	CONSELLERIA DE SANIDAD CENTRO DE SALUD SAN JUAN	6
	CONSELLERIA DE SANIDAD CENTRO DE SALUD TOSCAR	7
	CONSELLERIA DE SANIDAD HOSPITAL ARNAU DE VILANOVA	1
	CONSELLERIA DE SANIDAD HOSPITAL DE ALICANTE	11
	CONSELLERIA DE SANIDAD HOSPITAL DE ELCHE	24
	CONSELLERIA DE SANIDAD HOSPITAL DE SAN VICENTE	5
	CONSELLERIA DE SANIDAD HOSPITAL FRANCESC DE BORJA	1
	CONSELLERIA DE SANIDAD HOSPITAL GENERAL DE ELDA	1
	CONSELLERIA DE SANIDAD HOSPITAL GENERAL D'ONTINYENT	2
	CONSELLERIA DE SANIDAD HOSPITAL GENERAL UNIVERSITARIO DE ALICANTE	8
	CONSELLERIA DE SANIDAD HOSPITAL LA MAGDALENA	1
	CONSELLERIA DE SANIDAD HOSPITAL MARINA BAIXA(H. VILLAJYOYOSA)	10
	CONSELLERIA DE SANIDAD HOSPITAL UNIVERSITARIO DE LA FE	1
	CONSELLERIA DE SANIDAD HOSPITAL UNIVERSITARIO DE SAN JUAN	24
	CONSELLERIA DE SANIDAD HOSPITAL VEGA BAJA DE ORIHUELA	7
	CONSELLERIA DE SANIDAD HOSPITAL VIRGEN DE LOS LIRIOS	2
	CONSELLERIA DE SANIDAD HOSPITAL VIRGEN DE LOS LIRIOS DE ALCOY	1
	CONSELLERIA DE SANIDAD SERVICIO DE ATENCION A LA INFANCIA	1
	CONTROL MEDICO MEDITERRANEO, S.L.	4
	DIPUTACION PROVINCIAL DE ALICANTE HOGAR PROVINCIAL	4
	DTA CONSELLERIA DE BIENESTAR SOCIAL A.P.C.A ASOCIACION DE PARALITICOS CEREBRALES	1
	DTA CONSELLERIA DE BIENESTAR SOCIAL A.P.S.A. - ASOCIACION PRODEFICIENTES PSIQUICOS DE ALICANTE	4
	DTA CONSELLERIA DE BIENESTAR SOCIAL CENTRO ALPE	1

TITULACIÓN	EMPRESAS POR TITULACIÓN	Nº PRÁCTICAS
	DTA CONSELLERIA DE BIENESTAR SOCIAL CENTRO ALZHEIMER	4
	DTA CONSELLERIA DE BIENESTAR SOCIAL CENTRO INFANTA ELENA	8
	DTA CONSELLERIA DE BIENESTAR SOCIAL CENTRO SAN RAFAEL ALICANTE	7
	DTA CONSELLERIA DE BIENESTAR SOCIAL RESIDENCIA EL VERDADER	1
	DTA CONSELLERIA DE BIENESTAR SOCIAL RESIDENCIA TERCERA EDAD BENIDORM- ASER	1
	DTA CONSELLERIA DE BIENESTAR SOCIAL RESIDENCIA TERCERA EDAD ELCHE	4
	DTA CONSELLERIA DE BIENESTAR SOCIAL RESIDENCIA TERCERA EDAD MARIOLA	2
	DTA CONSELLERIA DE BIENESTAR SOCIAL RESIDENCIA TERCERA EDAD PINTOR SALA	2
	EULEN, S.A.	1
	EURORESIDENCIAS GESTION, S.A. EURORESIDENCIAS ALICANTE	2
	FISIONORD C.B.	1
	FISIOTERAPIA BAEZA - VICENTE BAEZA NAVARRO	1
	FISIOTERAPIA Y RECUPERACION FUNCIONAL VICENTE TOLEDO, S.L.	2
	GELFIS, S.C.	5
	GENERALITAT VALENCIANA C.E.E. SEBASTIAN BURGOS	1
	GENERALITAT VALENCIANA CENTRO DE SALUD LA FLORIDA	1
	GENERALITAT VALENCIANA C.P. ENRIC VALOR	1
	GENERALITAT VALENCIANA C.P. GARGANES-FOIETA	4
	GENERALITAT VALENCIANA C.P. LUIS CERNUDA	4
	GENERALITAT VALENCIANA C.P. MARIANO BENLLIURE	5
	GENERALITAT VALENCIANA C.P. MIGUEL HERNANDEZ	1
	GENERALITAT VALENCIANA C.P. MIGUEL HERNANDEZ	7
	GENERALITAT VALENCIANA C.P. SANCHIS BANUS	3
	GENERALITAT VALENCIANA C.P. SECANET	7
	GENERALITAT VALENCIANA C.P. VIRGEN DE LA LUZ	9
	GIMNASIO MANOLI'S	1
	HDC TRATAMIENTOS MEDICOS PSICOLOGICOS, S.L.	1
	HOSPITAL DE GORLIZ	2
	IBERMUTUAMUR IBERMUTUAMUR - ALICANTE	3

TITULACIÓN	EMPRESAS POR TITULACIÓN	Nº PRÁCTICAS
	INSTITUTO BAZAN, S.L.	2
	JUAN CARLOS TARRAGA TARRAGA	2
	MAZ - ILICITANA	3
	MONFORTE FUTBOL SALA	1
	MUTUA CYCLOPS	6
	MUTUA LA FRATERNIDAD MUPRESPA- ALICANTE	3
	RESIDENCIA DE PENSIONISTAS FERROVIARIOS	6
	RIBERA SALUD U.T.E. LEY 18/82 - HOSPITAL DE LA RIBERA	1
	S.C.D. SAN BLAS	2
	UNION CICLISTA DE BENIDORM	15
	UNIVERSIDAD MIGUEL HERNANDEZ DIVISION DE ENFERMERIA. DEPTO. DE PSICOLOGIA DE LA SALUD	2
	UNIVERSIDAD MIGUEL HERNANDEZ SERVICIO DE GESTION Y CONTROL DE LA CALIDAD	2
	VILLAJOSYOSA RUGBY CLUB	13
<b>DIPLOMADO EN PODOLOGÍA</b>	CLINICA PODOLOGICA MOYA CLINICA PODOLOGICA MOYA	2
	CAM - CAJA DE AHORROS DEL MEDITERRANEO CAM - PILAR DE LA HORADADA 7.100	1
	CENTRO ARTROS	1
	CENTRO DE PODOLOGIA Y BIOMECANICA DEL PIE	2
	CENTRO PODOLOGICO - CARMEN CUTILLAS MARTINEZ	2
	CENTRO PODOLOGICO BENACANTIL, S.L.	1
	CLÍNICA PODOLOGICA - ANA MAESTRO PERDICES	1
	CLINICA PODOLOGICA - ANA MOLTO VALOR	2
	CLINICA PODOLOGICA - CARLOS LERMA BARRAGAN	1
	CLINICA PODOLOGICA - FRANCISCO JOSE MEROÑO ROSIQUE	1
	CLINICA PODOLOGICA - FRANCISCO M. LOPEZ BARCENILLA	1
	CLINICA PODOLOGICA - JOSE ANTONIO BERNA GASCON	1
	CLINICA PODOLOGICA - MANUEL GIRONA	3
	CLINICA PODOLOGICA - OSCAR ALEMANY BOTELLA	1
	CLINICA PODOLOGICA SANTA ANA - VANESA ANDRES ESPINOSA	1
	CONCHA JOSA, S.C.	1

TITULACIÓN	EMPRESAS POR TITULACIÓN	Nº PRÁCTICAS
	CONSELLERIA DE SANIDAD HOSPITAL UNIVERSITARIO DE SAN JUAN	1
	CONSULTA DE PODOLOGIA - OSCAR BLANCO CERDA	1
	JOSE SILVANO CUESTA - ORTOPIEDIA CM 24	3
	JUAN ANTONIO SAEZ MARTINEZ	1
	NURIA GARRES ARAGÜES	1
	RAFAEL COMBADIERA COLMENERO-PODOLOGO	1
	UNIVERSIDAD MIGUEL HERNANDEZ DEPARTAMENTO DE PSICOLOGIA DE LA SALUD	3
	UNIVERSIDAD MIGUEL HERNANDEZ DIVISION DE ENFERMERIA. DEPTO. DE PSICOLOGIA DE LA SALUD	32
	UNIVERSIDAD MIGUEL HERNANDEZ SERVICIO DE GESTION Y CONTROL DE LA CALIDAD	1
<b>DIPLOMADO EN RELACIONES LABORALES</b>	ADECCO ETT, S.A. HORECCA STAFFING SERVICES ETT, S.A U.	4
	ANA MARIA SOLIVERES TOMAS	1
	ANDRES CARPINTERIA EN GENERAL, S.L.	1
	ARIDOS SANSANO S.L.	1
	ASESORIA - CONSULTORIA TERCER MILENIO, S.L.	1
	ASESORIA CLEMENT, S.L.	1
	ASESORIA DESINTE LABO-GESTION, S.L.	1
	ASESORIA LAFISE - ANTONIO MORALES URREA	1
	ASESORIA SANCHEZ-COBOS, S.L.	2
	ASESORIA TORRES, S.L.	2
	ASOCIACION PROFESIONAL ASESORES FISCALES DE LA COMUNIDAD VALENCIANA GESTION DE EMPRESAS SAEL, S.L.	1
	AUTOS CASTILLEJO Y GARCIA, S.L.	1
	AYUNTAMIENTO DE ALICANTE PATRONATO MUNICIPAL DE CULTURA DE ALICANTE	2
	AYUNTAMIENTO DE ELCHE	1
	AYUNTAMIENTO DE ELCHE SERVICIO DE PREVENCION DE ELCHE	1
	AYUNTAMIENTO DE NOVELDA	2
	AYUNTAMIENTO DE SANTA POLA	1
	AYUNTAMIENTO DE SANTA POLA AGENCIA DE DESARROLLO LOCAL DE SANTA POLA	1

TITULACIÓN	EMPRESAS POR TITULACIÓN	Nº PRÁCTICAS
	BALBOA Y GARCIA GESTORIA ASESORIA, S.L.	1
	CAJA RURAL DEL MEDITERRANEO, RURALCAJA RURALCAJA - SAN FULGENCIO 3177	1
	CAM - CAJA DE AHORROS DEL MEDITERRANEO CAM - ASPE 5030	1
	CAM - CAJA DE AHORROS DEL MEDITERRANEO CAM - BENIJOFAR 7310	1
	CAM - CAJA DE AHORROS DEL MEDITERRANEO CAM - DESAMPARADOS 7120	1
	CAM - CAJA DE AHORROS DEL MEDITERRANEO CAM - ELCHE 0394	1
	CAM - CAJA DE AHORROS DEL MEDITERRANEO CAM - LOS MONTESINOS 7210	1
	CAM - CAJA DE AHORROS DEL MEDITERRANEO CAM - ORIHUELA 7380	1
	CAM - CAJA DE AHORROS DEL MEDITERRANEO CAM - RAFAL 7140	1
	CAM - CAJA DE AHORROS DEL MEDITERRANEO CAM - TORREVIEJA 7410	1
	CANALES BUREAU OF CONSULTING, S.L.	1
	CENTRAL SINDICAL INDEPENDIENTE Y SINDICAL DE FUNCIONARIOS- CSIF	1
	CERDA Y SERRANO, S.L.	2
	CLARA ISABEL MARTINEZ PASCUAL	2
	CLAVE INFORMATICA, S.L.	1
	CONSELLERIA DE SANIDAD HOSPITAL DE ELCHE	1
	CONSELLERIA DE SANIDAD HOSPITAL VEGA BAJA DE ORIHUELA	1
	CONSULTING AUDITEC	2
	CREACIONES MASTER, S.L.	1
	DAVID RUBIO MORALES	3
	DIRECCION PROVINCIAL DEL SERVICIO PUBLICO ESTATAL DE EMPLEO-INEM	3
	ELCHE ACOGE	1
	ELCHE C.F., S.A.D.	1
	ESQUITINO, TRIVES Y BERENGUER, S.L.	1
	ESTHER SALA PEREZ- TAX CITY	1
	FELIPE DIAZ, S.L.	1
	FUNDACION DE LA C.V. PARA LA CREACION DE EMPLEO JUAN HUARTE SAN JUAN	2
	FUNDACION SERVICIO VALENCIANO DE EMPLEO	1
	GENERALITAT VALENCIANA CONSELLERIA EC., HAC. Y EMPLEO. SERVICIO INTERMEDIACION LABORAL.	2
	GENERALITAT VALENCIANA CONSELLERIA EC., HAC. Y EMPLEO. SERVICIO	1

TITULACIÓN	EMPRESAS POR TITULACIÓN	Nº PRÁCTICAS
	SUBVENCIONES Y AYUDAS PASCUAL PALOMARES, S.L.	1
	SUMINISTROS LISAN, S.L.	1
	TALLERES TORRELLANO, S.L.	1
	UNIVERSIDAD MIGUEL HERNANDEZ DEPARTAMENTO DE ARTE, HUMANIDADES Y CIENCIAS JURIDICAS Y SOCIALES	5
	UNIVERSIDAD MIGUEL HERNANDEZ OBSERVATORIO OCUPACIONAL	3
	UNIVERSIDAD MIGUEL HERNANDEZ SERVICIO DE GESTION Y CONTROL DE LA CALIDAD	6
	UNIVERSIDAD MIGUEL HERNANDEZ SERVICIO DE RECURSOS HUMANOS	2
	VEDIOR TRABAJO TEMPORAL E.T.T., S.A.	2
	1980 CONSULTORS LEGALS, S.L.	1
<b>DIPLOMADO EN TERAPIA OCUPACIONAL</b>	AFAENPAL	1
	A.F.E.M.A. - ASOCIACION DE FAMILIARES DE ENFERMOS MENTALES DE ALICANTE	7
	AJUNTAMENT D'ONTINYENT	1
	ALTHAIR, C.B.	1
	A.P.C.A. - ASOCIACION DE PARALITICOS CEREBRALES DE ALICANTE	6
	ASOC. DE AMIGOS Y FAMIL. DE ENFERMOS DE ALZHEIMER DE VILLENA Y COMARCA	1
	ASOCIACION DE ALZHEIMER MIGUEL HERNANDEZ- ASENA	5
	ASOCIACION DE FAMILIARES Y ENFERMOS DE PARKINSON	1
	ASOCIACION PRO DISMINUIDOS DE ASPE	1
	ASPRODIS (ASOCIACION PRO-DISMINUIDOS PSIQUICOS) ASPRODIS	2
	ASPRONA- ASOCIACION PARA LA ATENCION A PERSONAS CON RETRASO MENTAL ASPRONIA- ASOCIACION PARA LA ATENCION A PERSONAS CON RETRASO MENTAL	1
	CAP BLAU. CENTROS GERIATRICOS	11
	CENTRO DE DIA "EL PUENTE"	1
	CENTRO PSICOPEDAGOGICO FILOS	1
	CENTRO SAN JUAN DE DIOS	1
	CO.DI.FI.VA-RESIDENCIA PEPE ALBA, S.C.	1
	COMPLEJO HOSPITALARIO DE ALBACETE	5
	COMUNIDAD AUTONOMA DE LA REGION DE MURCIA HOSPITAL UNIVERSITARIO	1

TITULACIÓN	EMPRESAS POR TITULACIÓN	Nº PRÁCTICAS
	VIRGEN DE LA ARRIXACA	
	CONSELL INSULAR DE IBIZA Y FORMENTERA	1
	CONSELLERIA DE SANIDAD HOSPITAL UNIVERSITARIO DE LA FE	1
	CONTROL MEDICO MEDITERRANEO, S.L.	1
	DTA CONSELLERIA DE BIENESTAR SOCIAL A.P.C.A ASOCIACION DE PARALITICOS CEREBRALES	1
	DTA CONSELLERIA DE BIENESTAR SOCIAL ASOCIACION DE FAMILIARES Y AMIGOS DE ENFERMOS DE ALZHEIMER DE ALICANTE	1
	DTA CONSELLERIA DE BIENESTAR SOCIAL CENTRO OCUPACIONAL APADIS (RESIDENCIA PEÑARUBIA)	10
	DTA CONSELLERIA DE BIENESTAR SOCIAL CENTRO OCUPACIONAL GORMAGET	1
	DTA CONSELLERIA DE BIENESTAR SOCIAL CENTRO OCUPACIONAL LA TORRETA	8
	DTA CONSELLERIA DE BIENESTAR SOCIAL CENTRO OCUPACIONAL LA TRAMOIA	7
	DTA CONSELLERIA DE BIENESTAR SOCIAL CENTRO OCUPACIONAL LES TALAIES	11
	DTA CONSELLERIA DE BIENESTAR SOCIAL CENTRO OCUPACIONAL MAIGMO	16
	DTA CONSELLERIA DE BIENESTAR SOCIAL CENTRO OCUPACIONAL TERRAMAR	9
	DTA CONSELLERIA DE BIENESTAR SOCIAL CENTRO OCUPACIONAL VIRGEN DE LA LUZ	4
	DTA CONSELLERIA DE BIENESTAR SOCIAL CENTRO SAN RAFAEL ALICANTE	11
	DTA CONSELLERIA DE BIENESTAR SOCIAL RESIDENCIA CAMP SANTA FAZ	10
	DTA CONSELLERIA DE BIENESTAR SOCIAL RESIDENCIA JUBALCOY	9
	DTA CONSELLERIA DE BIENESTAR SOCIAL RESIDENCIA TERCERA EDAD LA FLORIDA	1
	FAMILIARES DE ENFERMOS DE ALZHEIMER DE NOVELDA- AFA	2
	FUNDACION CARMEN ARIAS	1
	FUNDACION CARMEN ZAMORA	1
	FUNDACION PARA LA SALUD INFANTIL DE LA COMUNIDAD VALENCIANA	2
	FUNDACION SAN FRANCISCO DE BORJA	2
	GERIAELX, S.L.	2
	HOSPITAL GRAN CANARIA DR. NEGRIN ( SERVICIO CANARIO DE SALUD)	1
	PARKINSON ALICANTE	2
	RESIDENCIA Y CENTRO DE DIA VILLA DE ALTEA- LES BOQUERES	4



TITULACIÓN	EMPRESAS POR TITULACIÓN	Nº PRÁCTICAS
	SERVICIO DE DAÑO CEREBRAL, S.L.	1
	UNIVERSIDAD MIGUEL HERNANDEZ DEPARTAMENTO DE PATOLOGIA Y CIRUGIA	1
<b>DIRECCION Y TRIBUTACION DE LA EMPRESA (Doctorado)</b>	CAM - CAJA DE AHORROS DEL MEDITERRANEO CAM - CENTRAL	2
<b>EL DERECHO Y LA JUSTICIA (Doctorado)</b>	UNIVERSIDAD MIGUEL HERNANDEZ VICERRECTORADO DE PROYECCION UNIVERSITARIA Y FORMACION CONTINUA	1
<b>ESPECIALISTA EN MEDICINA DEL TRABAJO (Centro Asociado)</b>	AINSAP PREVENCION, S.L.	1
	ALCOA TRANSFORMACION, S.L.	1
	ASEPEYO - MUTUA ACCIDENTES DE TRABAJO Y ENFERMEDADES PROFESIONALES ASEPEYO - ALICANTE	1
	ASEPEYO - MUTUA ACCIDENTES DE TRABAJO Y ENFERMEDADES PROFESIONALES ASEPEYO - LORCA	1
	ASEPEYO - MUTUA ACCIDENTES DE TRABAJO Y ENFERMEDADES PROFESIONALES ASEPEYO - MURCIA	1
	ASEPEYO - MUTUA ACCIDENTES DE TRABAJO Y ENFERMEDADES PROFESIONALES ASEPEYO - VALENCIA	1
	AYUNTAMIENTO DE ELCHE	1
	BASF COATINGS, S.A.	2
	CLIPRESAL, S.L.	1
	CONSELLERIA DE SANIDAD CENTRO DE SALUD PLA - HOSPITAL PROVINCIAL	5
	CONVASAL, S.L. COVASAL, S.L.	1
	EL CORTE INGLES, S.A.	1
	ENKEN SERVICIOS DE PREVENCION	1
	FREMAP MUTUA ATEPSG Nº61 FREMAP- AVILA	1
	FREMAP MUTUA ATEPSG Nº61 FREMAP- BILBAO	1
	FREMAP MUTUA ATEPSG Nº61 FREMAP- CARTAGENA	1
	FREMAP MUTUA ATEPSG Nº61 FREMAP- VALENCIA	1
	FREMAP MUTUA ATEPSG Nº61 FREMAP- ZARAGOZA	1
	GPL, GABINETE DE PREVENCION LABORAL, S.L.	1

TITULACIÓN	EMPRESAS POR TITULACIÓN	Nº PRÁCTICAS
	GRUPO HORTOFRUTICOLA PALOMA, S.A.	1
	HCP-SALUD, S.L.	3
	IBERDROLA, S.A.	1
	IBERMUTUAMUR IBERMUTUAMUR - ALICANTE	2
	IBERMUTUAMUR IBERMUTUAMUR- MURCIA	3
	IBERMUTUAMUR IBERMUTUAMUR- OURENSE	1
	INTEGRA MGSI, S.A.	1
	INUSA INGENIERIA URBANA, S.A.	1
	JIMTEN, S.A.	1
	MAZ M.A.T.E.P.S.S. VALENCIA	1
	MEDICINA DE DIAGNOSTICO Y CONTROL, S.A.	1
	MERCADONA, S.A.	1
	MUTUA CYCLOPS	1
	MUTUA DE CEUTA- SMAT	1
	MUTUA LA FRATERNIDAD MUPRESPA- ALICANTE	1
	MUTUA UNIVERSAL	3
	MUVALE (MUTUA VALENCIANA LEVANTE)	2
	OTP, OFICINA TECNICA DE PREVENCION, S.A.	1
	PRL, GABINETE DE PREVENCION DE RIESGOS LABORALES, S.L.	1
	REDDIS UNION MUTUAL, M.A.T.E.P.S.S. Nº 19	1
	SERMECON, S.L.	1
	SERVICIOS DE MEDICINA PREVENTIVA VALENCIA, S.L.	1
	SPM, SERVICIO DE PREVENCION MURCIA, S.L.	1
	UNIVERSIDAD DE GRANADA	1
<b>EXPERTO UNIVERSITARIO EN DERECHO DE FAMILIA Y SUCESIONES (Centro Asociado)</b>	UNIVERSIDAD MIGUEL HERNANDEZ ASUNTOS ECONOMICOS	1

TITULACIÓN	EMPRESAS POR TITULACIÓN	Nº PRÁCTICAS
<b>GESTION AMBIENTAL Y RECURSOS NATURALES (Doctorado)</b>	AMYCA S.COOP. AMYCA, S.COOP. (ALICANTE)	4
	ARIDOS COSTA SUR, S.L.	2
<b>INGENIERO AGRÓNOMO (2º ciclo)</b>	AGRIMO, S.L.	1
	AGRONOMIA DEL SURESTE, S.L.	8
	AGROSAVECO, S.L.	3
	AGROTECNIA, S.L.	1
	ALFREDO IÑESTA, S.L.	1
	ANA JOSEFA CABALLERO LOPEZ	1
	APOEXPA - ASOC. PRODUCTORES Y EXPORTADORES DE FRUTAS Y OTROS PRODUCTOS	1
	ASYME, S.L.	1
	ATISAE, S.A.	1
	AYUNTAMIENTO DE ALICANTE	1
	AYUNTAMIENTO DE ORIHUELA	1
	BLAS PIÑERO PIÑERO Y OTROS, C.B.	2
	CENTRO DE INVESTIGACIÓN EDAFOLOGICA Y BIOLOGICA DEL SEGURA	2
	COMMERCIALE GARDEN BORDIN, S.N.C.	1
	COMUNIDAD AUTONOMA DE LA REGION DE MURCIA I.M.I.D.A - INSTITUTO MURCIANO DE INVESTIGACION Y DESARROLLO AGRARIO Y ALIMENTARIO	2
	COMUNIDAD DE REGANTES SINDICATO DE RIEGOS DE LA HUERTA DE ALICANTE	1
	CONSELLERIA DE AGRICULTURA, PESCA Y ALIMENTACION (CAPA)	2
	CONSELLERIA DE AGRICULTURA, PESCA Y ALIMENTACION (CAPA) INSTITUTO VALENCIANO DE INVESTIGACIONES AGRARIAS	2
	CONSTRUCCIONES CANDIDO BAÑOS, S.L.	1
	CONTROL Y GESTION DE LA CALIDAD. TERCER MILENIO, S.L.	1
	COOP. V. AGRICOLA MONFORTE	1
	C-3 INGENIERIA DE LA CONTRUCCION Y DEL MEDIO AMBIENTE, S.L.	2
	DIPSA, S.A.	1
	EL SILO BERGUICES, S.L.	1
	ENCOTOPO, S.L.	1
	EXPLOTACION AGRARIA AZAHAR, S.L.	1

TITULACIÓN	EMPRESAS POR TITULACIÓN	Nº PRÁCTICAS
	EXPLOTACIONES HORTOFRUTICOLAS	1
	FERINSA, S.A. FERINSA	1
	FITO SAEZ, S.L.	1
	FITOCROCA, S.L.	1
	FITOSANITARIOS VEGA BAJA, S.L.	1
	FRUTAS LA BALLENA, S.L.	1
	GAYCA Y MESEGUER, S.L.	1
	HERMISAN , S.A.	1
	HERO ESPAÑA, S.A.	1
	HIDROTEN, S.A.	1
	HIJOS DE VICENTE GARCIA CERDA, C.B.	1
	HORTICOLA ALBACETE S.A.	1
	IDOM INGENIERIA Y ARQ., S.A.	1
	INDUSTRIAS CARNICAS LA COPE, S.A.	1
	ITEC ASOCIADOS, C.B	1
	J. A. BALLESTA, S.L.	1
	JARDITEC, S.C.	1
	JUAN FERNANDEZ BARTOLOME	3
	JUANA Mª HERRERA FERNANDEZ	1
	LA UNIO DE LLAURADORS I RAMADERS DEL PAIS VALENCIA	1
	LOMAS DE CAMPOAMOR, S.A.	1
	MAS DE ROC, COOP.V.	1
	MELS CARLET, S.L.	1
	MURCIANA DE ENSALADAS, S.L.	1
	NORAY INGENIERIA Y MEDIO AMBIENTE, S.L.	1
	NOVEL RIEGOS, S.L.	1
	PLAST TEXTIL, S.L.	1
	POLARIS GARDEN	2
	PROYECTOS URBANOS INMOGES, S.L.	1
	RIEGOS POUS, S.L.	1

TITULACIÓN	EMPRESAS POR TITULACIÓN	Nº PRÁCTICAS
	RIEGOS Y CONDUCCIONES, S.L.	2
	SABATER INGENIEROS, S.L.U.	1
	S.A.T. Nº 1317 GRUPO PROFESIONALES PRODELCAMPO	1
	S.A.T. Nº 9890 OLE	1
	S.COOP. OMBLANCAS	2
	SERTEC ORGANISMO DE CONTROL TECNICO, S.L.	1
	SOL Y TIERRA CAMPO DE CARTAGENA, S.L.	1
	UNIFAMILIARES COSTABLANCA, S.L.	1
	UNIVERSIDAD MIGUEL HERNANDEZ ASUNTOS ECONOMICOS. CONTRATACION, COMPRAS Y PATRIMONIO	1
	UNIVERSIDAD MIGUEL HERNANDEZ DEPARTAMENTO DE INGENIERIA	1
	UNIVERSIDAD MIGUEL HERNANDEZ DEPARTAMENTO DE PRODUCCION VEGETAL Y MICROBIOLOGIA	3
	UNIVERSIDAD MIGUEL HERNANDEZ DEPARTAMENTO DE TECNOLOGIA AGROALIMENTARIA	4
	UNIVERSIDAD MIGUEL HERNANDEZ DIVISION DE INGENIERIA CARTOGRAFICA, GEODESICA Y FOTOGRAMETRIA. DEPTO. DE INGENIERIA	4
	UNIVERSIDAD MIGUEL HERNANDEZ DIVISION DE TECNOLOGIA DE ALIMENTOS. DEPTO. TECNOLOGIA AGROALIMENTARIA	2
	UNIVERSIDAD MIGUEL HERNANDEZ LABORATORIO Y PLANTA PILOTO DE ZUMOS. CENTRO DE BIOLOGIA MOLECULAR Y CELULAR.	2
	UNIVERSIDAD MIGUEL HERNANDEZ OBSERVATORIO OCUPACIONAL	2
	UNIVERSIDAD MIGUEL HERNANDEZ SERVICIO DE GESTION Y CONTROL DE LA CALIDAD	5
	UNIVERSIDAD POLITECNICA DE VALENCIA	1
	U.T.E- REPOBLACION VEGETAL	1
	VEGAPLAN, S.COOP.V.	1
	VIVEROS ALCALA DE HENARES, S.L.	1
	VIVEROS BRU, S.L.	1
	VIVEROS FERPAS, S.L.	2
	VIVEROS VILLA-MOLAR, S.L.U	1
	ZAPATA E HIJOS S.C.	1

# EMPRESAS CON PRÁCTICAS POR TITULACIÓN

TITULACIÓN	EMPRESAS POR TITULACIÓN	Nº PRÁCTICAS
<b>INGENIERO DE MATERIALES (2º ciclo)</b>	ALCOA TRANSFORMACION, S.L.	4
	ARTE VERTICAL, S.L.	1
	FERCO, S.L.	1
	SEGURLAB VEGA BAJA SOCIEDAD COOP. VALENCIANA	1
<b>INGENIERO DE TELECOMUNICACIÓN</b>	ACADEM ALCOI, S.L.	1
	AINSA GARUZ, S.L.	1
	ALUPOR	1
	AUTICON INGENIERIA, S.L.	1
	AYUNTAMIENTO DE ELCHE CONCEJALIA DE BIENESTAR SOCIAL DE ELCHE	1
	AZAGRATEL, S.L.	2
	B Y V INFORMATICA Y COMUNICACIONES, S.L.	1
	BAEZA Y DUARTE INFORMATICA, S.L.	1
	CARLOS MARTINEZ GINER	2
	COMERCIAL DE AGUAS, S.A.	4
	DIP COLLADO Y PITA, S.L.	1
	ENRIQUE SIRERA CONTRERAS	1
	FACUNDO CAMPILLO HERNANDEZ	1
	FOWOF INTERNATIONAL MARKETING, S.L.	2
	FUTURASMUS, S.L.	1
	HERMES CONSULTORIA DE PROCESOS, S.L.	1
	INDA LEVANTE, S.L.	1
	INTELEC CENTRO DE FORMACION	1
	IRISMEDIA, S.L.	1
	MEDIA MARKT ALACANT VIDEO, S.A.U	1
	OPTICA CARRUS S.C	1
	ORQUESTA SINFONICA DE ALICANTE	2
	PABLO DAPENA VAZQUEZ- MEDIEVAL INFORMATICA Y REDES	1
	SPORT ENEBE, S.L.	2
TELECOMUNICACION DE LEVANTE, S.L.	2	
TELEFONICA MOVILES ESPAÑA, S.A. DELEGACION DE ALICANTE	1	

TITULACIÓN	EMPRESAS POR TITULACIÓN	Nº PRÁCTICAS
	UNIVERSIDAD MIGUEL HERNANDEZ CENTRO DE CALCULO	1
	UNIVERSIDAD MIGUEL HERNANDEZ DEPARTAMENTO DE CIENCIA Y TECNOLOGÍA DE MATERIALES	3
	UNIVERSIDAD MIGUEL HERNANDEZ DEPARTAMENTO DE ESTADISTICA Y MATEMATICA APLICADA	5
	UNIVERSIDAD MIGUEL HERNANDEZ DEPARTAMENTO DE FISICA Y ARQ. COMPUTADORES	1
	UNIVERSIDAD MIGUEL HERNANDEZ DEPARTAMENTO DE INGENIERIA DE SISTEMAS INDUSTRIALES	1
	UNIVERSIDAD MIGUEL HERNANDEZ DIVISION DE ELECTRONICA. DEPTO. DE FISICA Y ARQUITECTURA COMPUTADORES	2
	UNIVERSIDAD MIGUEL HERNANDEZ DIVISION DE FISICA APLICADA. DEPTO. FISICA Y ARQ. COMPUTADORES	3
	UNIVERSIDAD MIGUEL HERNANDEZ DIVISION DE TEORIA DE LA SEÑAL Y COMUNICACIONES. DEPTO. FISICA Y ARQ. COMPUTADORES	8
	UNIVERSIDAD MIGUEL HERNANDEZ ESCUELA POLITECNICA SUPERIOR DE ELCHE	1
	UNIVERSIDAD MIGUEL HERNANDEZ OBSERVATORIO OCUPACIONAL	5
	UNIVERSIDAD MIGUEL HERNANDEZ OFICINA DE RELACIONES INTERNACIONALES	3
	UNIVERSIDAD MIGUEL HERNANDEZ SERVICIO DE GESTION Y CONTROL DE LA CALIDAD	2
	UNIVERSIDAD MIGUEL HERNANDEZ VICERRECTORADO DE ESTUDIANTES	4
	VICENTE JAVIER INFORMATICA, S.L.	2
	VODAFONE ESPAÑA, S.A.	6
<b>INGENIERO INDUSTRIAL (2º ciclo)</b>	AIGÜES I SANEJAMENT D'ELX, S.A.	3
	ALCOA TRANSFORMACION, S.L.	6
	ALTADIS, S.A. ALTADIS	2
	ARBORA & AUSONIA, S.L.	2
	ASTILLEROS LEVANTE, S.L.	1
	AUTOMATICA Y CONTROL NUMERICO, S.L.	1
	AYUNTAMIENTO DE ELCHE	4
	AYUNTAMIENTO DE ELCHE SERVICIO TECNICO DE NUEVAS INFRAESTRUCTURAS DE ELCHE	1
	CALCULANDO'S PROYECTOS, S.L.	1
	CANALIZACIONES ILICITANAS, S.L.	1

TITULACIÓN	EMPRESAS POR TITULACIÓN	Nº PRÁCTICAS
	CARLOS LINARES PERITACIONES, S.L.	1
	CARLOS MAS VIVES	1
	CARPINTERIA Y MENAJE BLEPA, S.L.	1
	CARTOMECANICA, S.L.	6
	CEMEX ESPAÑA, S.A.	5
	COMPAÑIA LOGISTICA DE HIDROCARBUROS, S.A.	2
	CONSELLERIA DE EMPRESA, UNIVERSIDAD Y CIENCIA DE LA GV	5
	CONSYLAB, S.L.	1
	COSELTEL, S.L.	1
	CYPE INGENIEROS, S.A.	2
	ELECNOR, S.A.	1
	ELECTRICIDAD MATEU E HIJOS Y CIA, S.L.	1
	EMPRESA MIXTA DE AGUAS RESIDUALES DE ALICANTE, S.A.	1
	ENRIQUE ORTIZ E HIJOS, CONTRATISTA DE OBRAS, S.A.	1
	ESTEVE & MAÑEZ STONE, S.L.	1
	ESTRUCTURAS Y AISLAMIENTOS, S.L.	1
	FACUNDO CAMPILLO HERNANDEZ	1
	FERROVIAL SERVICIOS, S.A. GRUPO FERROVIAL (DELEG. ALICANTE)	3
	FLUXA FOOTWEAR	1
	FRIGMAR - JAOUAD ZOUITEN	1
	GRAFICAS DIAZ, S.L.	1
	GRAN CLIMA, S.L.	1
	GRANIZADOS TOMAS, S.L.	1
	GRANJA AVICOLA LOLI, S.L.	1
	HIMOINSA, S.L.	1
	HISPANIA DE INSTALACIONES, S.A. INGENIEROS INDUSTRIALES	1
	INALSA-INGENIERIA ALICANTINA, S.A.	2
	INGENIERIA INDUSTRIAL Y URBANISTICA DEL SURESTE, S.L.	1
	INGENIERIA Y DISTRIBUCION DE ENERGIA LEVANTINA, S.L.	2
	INGENIEROS QUINTANA S.L.	1
	INICIATIVAS Y TRANSPORTE DE ELCHE, S.A.	1



TITULACIÓN	EMPRESAS POR TITULACIÓN	Nº PRÁCTICAS
	INSTALACIONES ELECTRICAS FERSAM, S.L.	1
	J.A. SANCHEZ FLORES S.L.	1
	JAIME PACHECO RIQUELME	1
	JESUS MORENO LUZON	1
	JICA INGENIERIA, S.L.	1
	LEVANTRANSFER, S.L.	1
	LUSTEN SHOES, S.L.	1
	MALCOP, S.L.	1
	MARSAN INGENIEROS, S.L.	1
	MATRICERIA POVEDA, S.L.	1
	MIGUEL JEREZ, S.L.U.	1
	MUEBLES TAOR, S.L.	1
	M2 GRP DESIGN & TECHNOLOGY, S.L.	1
	NORBA COOP.V.	1
	ORONA SOCIEDAD COOPERATIVA	1
	PAM MAQUINARIA, S.L.	1
	PEDRO GALIANO Y TOMAS CALZADA, S.C.	1
	PERSIANAS PERSAX, S.A.	1
	PIKOLINOS INTERCONTINENTAL S.A.	3
	PLEGUIN METAL, S.L.	1
	SUBVENCIONES Y AYUDAS PASCUAL PALOMARES, S.L.	3
	TALLERES VICENTE BAEZA, S.A.	2
	TECNI-ADHESIVOS,S.L.	1
	TEFRILE, S.L.	1
	TEXTILES CONTRACT S.L.	1
	TITOS ELECTRICIDAD Y COMUNICACION, S.L.	3
	UNIVERSIDAD MIGUEL HERNANDEZ DEPARTAMENTO DE INGENIERIA DE SISTEMAS INDUSTRIALES	1
	UNIVERSIDAD MIGUEL HERNANDEZ DEPARTAMENTO DE PSICOLOGIA DE LA SALUD	1
	UNIVERSIDAD MIGUEL HERNANDEZ DIVISION DE INGENIERIA ELECTRICA. DEPTO. DE INGENIERIA DE SISTEMAS INDUSTRIALES	5
	UNIVERSIDAD MIGUEL HERNANDEZ DIVISION DE INGENIERIA MECANICA.	12

TITULACIÓN	EMPRESAS POR TITULACIÓN	Nº PRÁCTICAS
	DEPTO. INGENIERIA DE SISTEMAS INDUSTRIALES	
	UNIVERSIDAD MIGUEL HERNANDEZ OBSERVATORIO OCUPACIONAL	4
	UNIVERSIDAD MIGUEL HERNANDEZ OFICINA DE RELACIONES INTERNACIONALES	1
	UNIVERSIDAD MIGUEL HERNANDEZ SERVICIO DE GESTION Y CONTROL DE LA CALIDAD	4
<b>INGENIERO TÉCNICO AGRÍCOLA EXPLOTACIONES AGROPECUARIAS</b>	AGROQUIMICOS AGROSAN MURCIA, S.L.	1
	ALFREDO IÑESTA, S.L.	1
	ANTONIO ARNAU ILLAN	1
	AYUNTAMIENTO DE ELCHE REGIDORIA DE MEDIO AMBIENTE DE ELCHE	1
	BIOSTRUÇ, S.L.	1
	BODEGA NUESTRA SEÑORA DE LAS VIRTUDES	1
	CENTRO DE INVESTIGACIÓN EDAFOLOGICA Y BIOLOGICA DEL SEGURA	1
	COMUNIDAD AUTONOMA DE LA REGION DE MURCIA CONSEJERIA DE AGRICULTURA, AGUA Y MEDIO AMBIENTE. CENTRO DE INV. Y DESARROLLO AGROALIMENTARIO	1
	COMUNIDAD AUTONOMA DE LA REGION DE MURCIA I.M.I.D.A - INSTITUTO MURCIANO DE INVESTIGACION Y DESARROLLO AGRARIO Y ALIMENTARIO	2
	COMUNIDAD DE REGANTES DE LORCA	1
	EDEN MODERN AGRICULTURE, S.L.	2
	ENCOTOPO, S.L.	1
	FITOSERVICIOS DEL SEGURA, S.L.	1
	INDUSTRIAS CARNICAS ESCUDERO, S.A.	1
	INSTITUTO DE BIOLOGIA ANIMAL DE BALEARES, S.A.-IBABSA	1
	JAM ESTUDIOS S.C	1
	JARDINERIA HUERTO DEL CURA, S.A.	1
	LABORATORIO AGUA DE BAÑOS, S.L.	1
	RIFSA INGENIERIA	1
	SANTOS Y TRIGUEROS, S.A.	1
	SUCESORES DE BERNARDINO MUÑOZ S.A.	1
	UNIVERSIDAD MIGUEL HERNANDEZ ASUNTOS ECONOMICOS. CONTRATACION, COMPRAS Y PATRIMONIO	1
	UNIVERSIDAD MIGUEL HERNANDEZ DEPARTAMENTO DE TECNOLOGIA AGROALIMENTARIA	3

TITULACIÓN	EMPRESAS POR TITULACIÓN	Nº PRÁCTICAS
	UNIVERSIDAD MIGUEL HERNANDEZ OBSERVATORIO OCUPACIONAL	3
<b>INGENIERO TÉCNICO AGRÍCOLA HORTOFRUTICULTURA Y JARDINERÍA</b>	AGRICOLA GIL GOMEZ, S.L.	1
	AGRIMO, S.L.	1
	AGROMAINSA, S.L.	1
	AGRONOMIA DE LA VEGA, S.L.	1
	AGRONOMIA DEL SURESTE, S.L.	1
	AGROPOR, S.L.	1
	AGROSAVECO, S.L.	2
	A.N.C.O.S. - ASOCIACION NACIONAL DE CRIADORES DE OVINO SEGUREÑO	1
	AYUNTAMIENTO DE BENIDORM	2
	AYUNTAMIENTO DE ELCHE ESTACION PHOENIX	1
	AYUNTAMIENTO DE LA FONT D'EN CARROS	1
	AYUNTAMIENTO DE MONFORTE DEL CID	1
	AZALEA GARDEN CENTER, S.L.	2
	BLAS PIÑERO PIÑERO Y OTROS, C.B.	2
	CENTRO DE JARDINERIA BIBASTRO, S.L.	1
	CLUB DE GOLF ALICANTE, S.A.	1
	COATO, S.C.L.	1
	COMUNIDAD AUTONOMA DE LA REGION DE MURCIA CONSEJERIA DE AGRICULTURA, AGUA Y MEDIO AMBIENTE. CENTRO DE INV. Y DESARROLLO AGROALIMENTARIO	1
	COMUNIDAD AUTONOMA DE LA REGION DE MURCIA I.M.I.D.A - INSTITUTO MURCIANO DE INVESTIGACION Y DESARROLLO AGRARIO Y ALIMENTARIO	9
	CONSELLERIA DE AGRICULTURA, PESCA Y ALIMENTACION (CAPA)	1
	CONSELLERIA DE AGRICULTURA, PESCA Y ALIMENTACION (CAPA) ESTACION EXPERIMENTAL AGRARIA DE ELCHE	1
	CONSELLERIA DE AGRICULTURA, PESCA Y ALIMENTACION (CAPA) INSTITUTO VALENCIANO DE INVESTIGACIONES AGRARIAS	2
	ECOSISTEMAS Y JARDINERIA, S.L.	1
	ESINUR, S.L.	1
	EXPLOTACION AGRARIA AZAHAR, S.L.	1

TITULACIÓN	EMPRESAS POR TITULACIÓN	Nº PRÁCTICAS
	FERNANDO SAENZ DE JUANO ARBONA	1
	FERTIVEGA, S.L.	1
	FRANCISCO GARCIA ROMERO	1
	FRUTAS CANDELA, S.L.	1
	FRUTAS Y HORTALIZAS PACO, S.L.U.	1
	FRUVEG, S.C.L.	1
	FUNDESEM	1
	GRUPO GENERALA, S.L.	2
	HERMANOS BOLOS, S.A.	1
	HERMISAN , S.A.	1
	HERMISAN SUR, S.A.	1
	HERO ESPAÑA, S.A.	1
	JUAN SANCHEZ RUZAFÁ	1
	LA UNIO DE LLAURADORS I RAMADERS DEL PAIS VALENCIA	2
	LIMONAR DE SANTOMERA	1
	MARIA DOLORES GUILLEN PIÑERO	1
	MEDITERRANEO OBRA AGRICOLA, S.A.	2
	MURCIANA DE ENSALADAS, S.L.	1
	NUEVO RIEGO, S.L.	1
	PROINTOP	1
	S.A.T. Nº 9623 DURAN	1
	SOCIEDAD COOPERATIVA DE LA ALMENDRA DE MURCIA	1
	TAQUIM, S.A.	1
	TOMAS CLIMENT SANTACREU (KLISANT)	2
	UNIVERSIDAD JAUME I	1
	UNIVERSIDAD MIGUEL HERNANDEZ DEPARTAMENTO DE AGROQUIMICA Y MEDIO AMBIENTE	1
	UNIVERSIDAD MIGUEL HERNANDEZ DEPARTAMENTO DE BIOQUIMICA Y BIOLOGIA MOLECULAR	1
	UNIVERSIDAD MIGUEL HERNANDEZ DEPARTAMENTO DE PRODUCCION VEGETAL Y MICROBIOLOGIA	3
	UNIVERSIDAD MIGUEL HERNANDEZ DIVISION DE FISICA APLICADA. DEPTO. FISICA Y ARQ. COMPUTADORES	1

TITULACIÓN	EMPRESAS POR TITULACIÓN	Nº PRÁCTICAS
	UNIVERSIDAD MIGUEL HERNANDEZ DIVISION DE INGENIERIA CARTOGRAFICA, GEODESICA Y FOTOGAMETRIA. DEPTO. DE INGENIERIA VIÑAROCA, S.L.	4
	VIVEROS ETASA, S.L.	1
	VIVEROS PALMER S.L.	1
	VIVERS EL CENTRE VERD, S.A.	1
	ZAPATA E HIJOS S.C.	1
<b>INGENIERO TÉCNICO AGRÍCOLA INDUSTRIAS AGRARIAS Y ALIMENTARIAS</b>	AGROQUIMICOS HERMANOS LOPEZ, S.L.	1
	AGROVIL LA COSTERA, S.L.U.	1
	A.I.A.D.H.E.S.A. - HELADOS ALACANT	1
	AYUNTAMIENTO DE ALCOY	2
	AYUNTAMIENTO DE MONFORTE DEL CID	2
	BODEGA NUESTRA SEÑORA DE LAS VIRTUDES	1
	BOLLERIA CONESA, S.L.	1
	CAM - CAJA DE AHORROS DEL MEDITERRANEO CAM - VILLAJOSYA 3168	1
	CEBOLLAS CONSUAY, S.L.	1
	CENTRO DE NUTRICION Y BROMATOLOGIA, S.C.	1
	CENTRO TECNOLOGICO NACIONAL DE LA CONSERVA	1
	COMUNIDAD AUTONOMA DE LA REGION DE MURCIA I.M.I.D.A - INSTITUTO MURCIANO DE INVESTIGACION Y DESARROLLO AGRARIO Y ALIMENTARIO	1
	CONFRATO EMPRESA CONSTRUCTORA, S.L.	1
	COOP. LA REMEDIADORA	1
	COOP. V. AGRICOLA MONFORTE	1
	EMBUTIDOS HERMANOS CANOVAS, S.L.	1
	EPYPSA, S.A.	1
	EURENER, S.L.	1
	FONTESTAD, S.A.	1
	FUNDACION RURALCAJA VALENCIA	1
	HERO ESPAÑA, S.A.	4
	JESUS NAVARRO, S.A.	1
	KOPPERT SISTEMAS BIOLÓGICOS S.L.	1

TITULACIÓN	EMPRESAS POR TITULACIÓN	Nº PRÁCTICAS
	LA UNIO DE LLAURADORS I RAMADERS DEL PAIS VALENCIA	1
	MANUEL CLEMENT BUJALDON	1
	MANUEL TORRECILLAS, S.L.	1
	MARIA PEREZ GARCIA	1
	MOLINENSE PRODUCCIONES NATURALES, S.L.	1
	NARANJAS BOLLO, S.L.	1
	NAVARRO MASEGOSA, S.L.	1
	N.C.A. SALINAS DE TORREVIEJA, S.A.	1
	QUIMISOL, S.L.	1
	ROSERO GARCIA Y CIA, S.A.	1
	SDAD.COOP.V.LTDA.CAMPO "SAN BLAS"	1
	TERRASURESTE, S.L.	1
	TOMAS BRAVO ABENZA	1
	UNIVERSIDAD MIGUEL HERNANDEZ DEPARTAMENTO DE PRODUCCION VEGETAL Y MICROBIOLOGIA	1
	UNIVERSIDAD MIGUEL HERNANDEZ DEPARTAMENTO DE TECNOLOGIA AGROALIMENTARIA	8
	UNIVERSIDAD MIGUEL HERNANDEZ DIVISION DE FISICA APLICADA. DEPTO. FISICA Y ARQ. COMPUTADORES	1
	UNIVERSIDAD MIGUEL HERNANDEZ DIVISION DE TECNOLOGIA DE ALIMENTOS. DEPTO. TECNOLOGIA AGROALIMENTARIA	4
	UNIVERSIDAD MIGUEL HERNANDEZ INSTITUTO DE BIOLOGIA MOLECULAR Y CELULAR	1
	UNIVERSIDAD MIGUEL HERNANDEZ SERVICIO DE GESTION Y CONTROL DE LA CALIDAD	1
	ZOOGESTION, S.L.	1
<b>INGENIERO TÉCNICO DE TELECOMUNICACIÓN SISTEMAS DE TELECOMUNICACIÓN</b>	ADELA FRANCISCA BAEZA PALOMARES	1
	ALARMAS Y SISTEMAS SECURITEL, S.L.	4
	ASOCIACION REAL CAMERATA ESPAÑOLA	1
	CAM - CAJA DE AHORROS DEL MEDITERRANEO CAM - ALICANTE 0171	1
	CAMTEL TELECOMUNICACIONES, S.L.	1
	C.D.I. - CENTRO DE DESARROLLO INTEGRAL DE LA COMUNIDAD VALENCIANA	1
	C.E.E.I. ELCHE	1

TITULACIÓN	EMPRESAS POR TITULACIÓN	Nº PRÁCTICAS
	COMERCIAL DE AGUAS, S.A.	1
	DHL INTERNACIONAL ESPAÑA, S.A.	1
	DOMOTELSA, S.L.	2
	GESTION INMOBILIARIA GESUR, S.L.	1
	PANAMA JACK - GRUPP INTERNACIONAL, S.A.	1
	PEDRO ENRIQUE MARTINEZ PRETEL	2
	SINATELCOM, S.L.	1
	TELEDISTRIBUCION TOTANA, S.L.	1
	TRANSNATUR, S.A.	1
	UNIVERSIDAD MIGUEL HERNANDEZ DEPARTAMENTO DE CIENCIA Y TECNOLOGÍA DE MATERIALES	1
	UNIVERSIDAD MIGUEL HERNANDEZ DEPARTAMENTO DE FISICA Y ARQ. COMPUTADORES	2
	UNIVERSIDAD MIGUEL HERNANDEZ DEPARTAMENTO DE SALUD PUBLICA, HISTORIA DE LA CIENCIA Y GINECOLOGIA	1
	UNIVERSIDAD MIGUEL HERNANDEZ DIVISION DE TEORIA DE LA SEÑAL Y COMUNICACIONES. DEPTO. FISICA Y ARQ. COMPUTADORES	1
	UNIVERSIDAD MIGUEL HERNANDEZ SERVICIOS INFORMATICOS	2
	VERONICA TORREGROSA GIMENEZ- AFW VERÓNICA TORREGROSA GIMÉNEZ	1
<b>INGENIERO TÉCNICO DE TELECOMUNICACIÓN SISTEMAS ELECTRÓNICOS</b>	ALARMAS Y SISTEMAS SECURITEL, S.L.	8
	AUTOBUSES URBANOS DE ELCHE, S.A.	1
	BIOMEDICAL TECHNOLOGIES, S.L.	1
	COMUNICACIONES GOMITEL, S.L.	2
	CYPE SOFT, S.L.	1
	DAJIVA COMUNICA, S.L.	1
	DINAMICAS Y SERVICIOS SOCIOCULTURALES AVALOTS S.C.V.	1
	EMPRESA MIXTA DE AGUAS RESIDUALES DE ALICANTE, S.A.	1
	ESPACIOS INTELIGENTES, S.L.	1
	GRUPO INFORMatico ITEM, S.A.	1
	KIT INFORMATICA, S.L.	2
	OYS, S.L.	1
	RADIO MILLENIUM	2

TITULACIÓN	EMPRESAS POR TITULACIÓN	Nº PRÁCTICAS
	UNIVERSIDAD MIGUEL HERNANDEZ DEPARTAMENTO DE CIENCIA Y TECNOLOGÍA DE MATERIALES	8
	UNIVERSIDAD MIGUEL HERNANDEZ DEPARTAMENTO DE FISICA Y ARQ. COMPUTADORES	7
	UNIVERSIDAD MIGUEL HERNANDEZ DIVISION DE INGENIERIA ELECTRICA. DEPTO. DE INGENIERIA DE SISTEMAS INDUSTRIALES	1
	UNIVERSIDAD MIGUEL HERNANDEZ OFICINA DE RELACIONES INTERNACIONALES	2
	UNIVERSIDAD MIGUEL HERNANDEZ SERVICIOS INFORMATICOS	2
	UNIVERSIDAD MIGUEL HERNANDEZ UNIDAD DE MANTENIMIENTO. VICERRECTORADO DE RECURSOS MATERIALES Y EQUIPAMIENTO	1
<b>INGENIERO TÉCNICO EN INFORMÁTICA DE GESTIÓN</b>	ASOCIACION ESPAÑOLA DE COMPONENTES PARA EL CALZADO	2
	BAÑOS Y C. RAYMA, S.L.	1
	CAM - CAJA DE AHORROS DEL MEDITERRANEO CAM - HURCHILLO 7300	1
	COMUNIDAD AUTONOMA DE LA REGION DE MURCIA HOSPITAL COMARCAL DEL NOROESTE	1
	H.V. INGENIEROS, S.L.	1
	INFORLEVANTE, S.L.	1
	MIGUEL A. CARTAGENA MARTINEZ	1
	RESIDENCIA ITURBIDE-EGOITZA	1
	SERVICIOS ESPECIALES DE ALMORADI	1
	TELEMACO SISTEMAS, S.L.	2
	UNIVERSIDAD MIGUEL HERNANDEZ CENTRO DE INVESTIGACION OPERATIVA	2
	UNIVERSIDAD MIGUEL HERNANDEZ DIVISION DE LENGUAJES Y SISTEMAS INFORMATICOS. DEPTO. ESTADISTICA Y MATEMATICA APLICADA	1
	UNIVERSIDAD MIGUEL HERNANDEZ OBSERVATORIO OCUPACIONAL	1
	UNIVERSIDAD MIGUEL HERNANDEZ SERVICIO DE GESTION Y CONTROL DE LA CALIDAD	1
<b>INGENIERO TÉCNICO INDUSTRIAL MECÁNICA</b>	A.I.A.D.H.E.S.A. - HELADOS ALACANT	2
	COLEBEGA, S.A.	2
	COLEGIO OFICIAL DE INGENIEROS TECNICOS INDUSTRIALES DE ALICANTE	1
	COMERCIAL MECANICA TAMEGAR, S.L.	1
	ESTRUCTURAS Y CONSTRUCCIONES ALTAMIRA, S.L.	1



TITULACIÓN	EMPRESAS POR TITULACIÓN	Nº PRÁCTICAS
	GASOLEOS ALICANTINOS, S.L.	2
	GESTION TECNICA EN PROYECTOS Y OBRAS S.L.	1
	HIJOS DE FRANCISCO CAMINA, S.L.	1
	IBERDROLA, S.A.	2
	LUIS SANCHEZ DIEZ, S.A.	1
	MARIA ASUNCION MARTINEZ GRAU	1
	TALLERES NOVELDA	1
	TEXTILES ATHENEA, S.A.	1
	UNIVERSIDAD MIGUEL HERNANDEZ DIVISION DE INGENIERIA MECANICA. DEPTO. INGENIERIA DE SISTEMAS INDUSTRIALES	1
	UNIVERSIDAD MIGUEL HERNANDEZ OBSERVATORIO OCUPACIONAL	1
	UNIVERSIDAD MIGUEL HERNANDEZ SERVICIO DE GESTION Y CONTROL DE LA CALIDAD	1
<b>LICENCIADO EN ADMINISTRACIÓN Y DIRECCIÓN DE EMPRESAS (2º ciclo)</b>	AFITECO, S.L.	1
	AGROMAINSA, S.L.	1
	AUTOS TIERRA BLANCA, S.L.	1
	AUTOSEBRO, S.A.	2
	AYUNTAMIENTO DE VILLAJYOYOSA	1
	BANKINTER, S.A.	1
	BETA CONSULTING, S.L.	1
	CAJA DE AHORROS DE MURCIA CM - BIGASTRO 418	1
	CAJA DE AHORROS DE MURCIA CM - CALLOSA DE SEGURA 402	1
	CAJA DE AHORROS DE MURCIA CM - DOLORES 414	1
	CAJA DE AHORROS DE MURCIA CM - JACARILLA 407	1
	CAJA DE AHORROS DE MURCIA CM - LA APARECIDA 417	1
	CAJA DE AHORROS DE MURCIA CM - ORIHUELA 421	1
	CAJA DE AHORROS DE MURCIA CM - ROJALES 406	1
	CAJA RURAL CENTRAL, S.C.C. OFICINA ORIHUELA 0011	2
	CAJA RURAL DEL MEDITERRANEO, RURALCAJA RURALCAJA - CALLOSA DE SEGURA 1213	2
	CAJA RURAL DEL MEDITERRANEO, RURALCAJA RURALCAJA - DOLORES 1072	1
	CAM - CAJA DE AHORROS DEL MEDITERRANEO CAM - ARNEVA 7370	1

TITULACIÓN	EMPRESAS POR TITULACIÓN	Nº PRÁCTICAS
	CAM - CAJA DE AHORROS DEL MEDITERRANEO CAM - CALLOSA DE SEGURA 0249	1
	CAM - CAJA DE AHORROS DEL MEDITERRANEO CAM - CAUDETE 0007	1
	CAM - CAJA DE AHORROS DEL MEDITERRANEO CAM - CENTRAL	7
	CAM - CAJA DE AHORROS DEL MEDITERRANEO CAM - DAYA NUEVA 7200	1
	CAM - CAJA DE AHORROS DEL MEDITERRANEO CAM - GRANJA DE ROCAMORA 7260	1
	CAM - CAJA DE AHORROS DEL MEDITERRANEO CAM - GUARDAMAR 7060	1
	CAM - CAJA DE AHORROS DEL MEDITERRANEO CAM - LOS MONTESINOS 7210	1
	CAM - CAJA DE AHORROS DEL MEDITERRANEO CAM - MOLINS 7330	1
	CAM - CAJA DE AHORROS DEL MEDITERRANEO CAM - ORIHUELA 3173	1
	CAM - CAJA DE AHORROS DEL MEDITERRANEO CAM - ORIHUELA 7010	1
	CAM - CAJA DE AHORROS DEL MEDITERRANEO CAM - ORIHUELA 7012	1
	CAM - CAJA DE AHORROS DEL MEDITERRANEO CAM - ORIHUELA 7110	1
	CAM - CAJA DE AHORROS DEL MEDITERRANEO CAM - ORIHUELA 7230	1
	CAM - CAJA DE AHORROS DEL MEDITERRANEO CAM - ORIHUELA 7240	1
	CAM - CAJA DE AHORROS DEL MEDITERRANEO CAM - REDOVAN 7160	1
	CAM - CAJA DE AHORROS DEL MEDITERRANEO CAM - TORREMENDO 7350	3
	CAM - CAJA DE AHORROS DEL MEDITERRANEO CAM - TORREVIEJA 0374	2
	CAM - CAJA DE AHORROS DEL MEDITERRANEO CAM - TORREVIEJA 7430	1
	CAM - CAJA DE AHORROS DEL MEDITERRANEO CAM - VILLENA 0197	1
	CANOVAS INGENIEROS, S.L.	1
	CAYETANO VERACRUZ, S.L.	1
	CENTRAL HISUMER, S.L.	1
	DEUTSCHE BANK, S.A.E. PILAR DE LA HORADADA 0202	1
	FEDERACION ITALIANA DE AEROBIC Y FITNESS	1
	RAFAEL ARNAU, S.L. RAFAEL ARNAU	1
	RAMON PEREZ ANDRES	7
	RIVES & LOZANO, ORIHUELA, S.L.	1
	RODRIGUEZ Y ASOCIADOS ASESORES, S.L.	1
	SUBVENCIONES Y AYUDAS PASCUAL PALOMARES, S.L.	1
	UNIVERSIDAD MIGUEL HERNANDEZ FACULTAD DE CIENCIAS SOCIALES Y JURIDICAS DE ORIHUELA	1

TITULACIÓN	EMPRESAS POR TITULACIÓN	Nº PRÁCTICAS
	UNIVERSIDAD MIGUEL HERNANDEZ OBSERVATORIO OCUPACIONAL	8
	UNIVERSIDAD MIGUEL HERNANDEZ SERVICIO DE GESTION Y CONTROL DE LA CALIDAD	1
<b>LICENCIADO EN ANTROPOLOGÍA SOCIAL Y CULTURAL (2º ciclo)</b>	ASOCIACION MUSEO ESCOLAR AGRICOLA DE PUÇOL	1
	CAM - CAJA DE AHORROS DEL MEDITERRANEO CAM - JAVEA 0043	1
	UNIVERSIDAD MIGUEL HERNANDEZ DEPARTAMENTO DE ARTE, HUMANIDADES Y CIENCIAS JURIDICAS Y SOCIALES	2
	UNIVERSIDAD MIGUEL HERNANDEZ DIVISION DE ESCULTURA. DEPTO. ARTE, HUMANIDADES Y CC.SS. Y JJ.	1
<b>LICENCIADO EN BELLAS ARTES</b>	AYUNTAMIENTO DE BENIDORM	2
	AYUNTAMIENTO DE VILLAJOSYA	1
	COTA CERO, S.COOP.V.	1
	FRANCISCO JIMENEZ LEON	1
	GIRO CREATIVO, S.L. GIRO CREATIVO	3
	JORGE JUAN CANTO- ESTUDIO DIVERSA	1
	ROQUE PATRICIO CANO PEREZ	1
	TERRA MITICA, PARQUE TEMATICO DE BENIDORM, S.A.	1
	UNIVERSIDAD MIGUEL HERNANDEZ BIBLIOTECA CAMPUS DE ALTEA	2
	UNIVERSIDAD MIGUEL HERNANDEZ DEPARTAMENTO DE ARTE, HUMANIDADES Y CIENCIAS JURIDICAS Y SOCIALES	8
	UNIVERSIDAD MIGUEL HERNANDEZ DEPARTAMENTO DE ESTADISTICA Y MATEMATICA APLICADA	2
	UNIVERSIDAD MIGUEL HERNANDEZ DIVISION DE ESCULTURA. DEPTO. ARTE, HUMANIDADES Y CC.SS. Y JJ.	4
	UNIVERSIDAD MIGUEL HERNANDEZ DIVISION DE ESTETICA Y TEORIA DE LAS ARTES. DEPTO. ARTE, HUMANIDADES Y CC. SS. JJ.	1
	UNIVERSIDAD MIGUEL HERNANDEZ DIVISION DE PINTURA. DEPTO. ARTE, HUMANIDADES Y CC.SS. Y JJ.	1
	UNIVERSIDAD MIGUEL HERNANDEZ OFICINA DE COMUNICACION, MARKETING Y PUBLICIDAD	1
	UNIVERSIDAD MIGUEL HERNANDEZ SERVICIO DE GESTION Y CONTROL DE LA CALIDAD	2

TITULACIÓN	EMPRESAS POR TITULACIÓN	Nº PRÁCTICAS
<b>LICENCIADO EN BIOQUÍMICA (2º ciclo)</b>	CONSELLERIA DE SANIDAD HOSPITAL DE ALICANTE	2
	CONSELLERIA DE SANIDAD HOSPITAL GENERAL UNIVERSITARIO DE ALICANTE	3
	CONSELLERIA DE SANIDAD HOSPITAL UNIVERSITARIO DE SAN JUAN	2
	UNIVERSIDAD MIGUEL HERNANDEZ DEPARTAMENTO DE BIOQUIMICA Y BIOLOGIA MOLECULAR	5
	UNIVERSIDAD MIGUEL HERNANDEZ DIVISION DE TOXICOLOGIA. DEPTO. DE BIOLOGIA APLICADA	2
	UNIVERSIDAD MIGUEL HERNANDEZ INSTITUTO DE BIOINGENIERIA	1
	UNIVERSIDAD MIGUEL HERNANDEZ INSTITUTO DE BIOLOGIA MOLECULAR Y CELULAR	3
	UNIVERSIDAD MIGUEL HERNANDEZ INSTITUTO DE NEUROCIENCIAS	3
	UNIVERSIDAD MIGUEL HERNANDEZ OBSERVATORIO OCUPACIONAL	4
	<b>LICENCIADO EN CIENCIA Y TECNOLOGÍA DE LOS ALIMENTOS (2º ciclo)</b>	AGROFITOVIAL, S.L.
ALBEL FRIO Y MEDIOAMBIENTAL, S.L. ALBEL FRIO Y MEDIOAMBIENTAL		1
AYUNTAMIENTO DE LAS TORRES DE COTILLAS		1
BAÑOS GARRE, S.L. (LA COLEGIALA)		1
HERO ESPAÑA, S.A.		2
INTERFRUIT VITAL, S.A.		1
JESUS NAVARRO, S.A.		2
JOSE ANTONIO SAURA LAJARIN		1
LA COOPERATIVA LA FONT		1
LA ESPAÑOLA ALIMENTARIA ALCOYANA, S.A.		1
PANRICO, S.A.		1
P.E. Y A. LA FLOR DE ESPAÑA, S.L.		1
PRODUCTOS DAMEL, S.A.		1
QUALITY AND MARKETING SERVICES, S.L.L.		2
SACIM, S.L.		1
S.A.T. Nº 9890 OLE		1
SOCIEDAD DE CAZADORES "LA FONTANA"		1
SON SANCHEZ, S.A.	2	
UNIVERSIDAD MIGUEL HERNANDEZ DEPARTAMENTO DE BIOLOGIA APLICADA	1	
UNIVERSIDAD MIGUEL HERNANDEZ DEPARTAMENTO DE PRODUCCION	1	

TITULACIÓN	EMPRESAS POR TITULACIÓN	Nº PRÁCTICAS
	VEGETAL Y MICROBIOLOGIA	
	UNIVERSIDAD MIGUEL HERNANDEZ DEPARTAMENTO DE TECNOLOGIA AGROALIMENTARIA	7
	UNIVERSIDAD MIGUEL HERNANDEZ INSTITUTO DE BIOLOGIA MOLECULAR Y CELULAR	2
	UNIVERSIDAD MIGUEL HERNANDEZ OBSERVATORIO OCUPACIONAL	2
<b>LICENCIADO EN CIENCIAS ACTUARIALES Y FINANCIERAS (2º ciclo)</b>	CAJA RURAL DEL MEDITERRANEO, RURALCAJA RURALCAJA - ALICANTE 1259	1
	CAM - CAJA DE AHORROS DEL MEDITERRANEO CAM - ALICANTE 0171	1
	CAM - CAJA DE AHORROS DEL MEDITERRANEO CAM - CENTRAL	6
	CAM - CAJA DE AHORROS DEL MEDITERRANEO CAM - POLOP DE LA MARINA 0068	1
	CAM - CAJA DE AHORROS DEL MEDITERRANEO CAM - SAN VICENTE DEL RASPEIG 0056	1
	C.D.I. - CENTRO DE DESARROLLO INTEGRAL DE LA COMUNIDAD VALENCIANA	1
	DISTRIBUIDORAS FERRETERAS PACO LUCAS, S.L.	1
	GENERESIS, S.L.	2
	GESTION FINANCIERA DEL MEDITERRANEO, S.A.	1
	ICARO COSTABLANCA S.L.	1
	JOSE GARCIA ARACIL	1
	LOS COBOLLOS IMPERMEABILIZANTES, S.L.	1
	RAMON PEREZ ANDRES	2
	UNIVERSIDAD MIGUEL HERNANDEZ ASUNTOS ECONOMICOS	1
<b>LICENCIADO EN CIENCIAS AMBIENTALES</b>	ADASA SISTEMAS, S.A.	2
	AGRICOLA VILLENA COOP. V.	1
	AGROINNOVA, GABINETE DE INGENIERIA Y SERVICIOS, S.L.	1
	AIGÜES I SANEJAMENT D'ELX, S.A.	7
	AJUNTAMENT DE SUMACARCER	1
	ALCOA TRANSFORMACION, S.L.	2
	ALTAMIRA MEDIOAMBIENTAL, S.L.	2
	ANALCO AUXILIAR DE CALZADO, S.A.	1
	AP AMORTIGUADORES, S.L.	1
	AQUAGEST LEVANTE, S.A.	2

TITULACIÓN	EMPRESAS POR TITULACIÓN	Nº PRÁCTICAS
	AQUAGEST LEVANTE, S.A. EDAR CATRAL	1
	ARIDOS COSTA SUR, S.L.	1
	AYUNTAMIENTO DE ELCHE ESTACION PHOENIX	1
	AYUNTAMIENTO DE HORCAJO DE SANTIAGO	2
	AYUNTAMIENTO DE LA ROMANA	1
	AYUNTAMIENTO DE MONOVAR	3
	AYUNTAMIENTO DE PETRER	1
	AYUNTAMIENTO DE SAN VICENTE DEL RASPEIG	8
	AYUNTAMIENTO DE SEGORBE	1
	AYUNTAMIENTO DE SUECA	1
	BIDONES GALLEGO, S.L.	1
	BROT DE BOSCH, S.L.	3
	CALMA CONSULTING, S.L.	1
	CEGEM AUDITORES Y CONSULTORES, S.L.	1
	CENTRO OCEANOGRAFICO DE MURCIA	1
	COMUNIDAD AUTONOMA DE LA REGION DE MURCIA CONSEJERIA DE AGRICULTURA, AGUA Y MEDIO AMBIENTE. CENTRO INTEG. DE FORMACION Y EXPERIMENTACIONES AG	1
	CONSELLERIA DE SANIDAD HOSPITAL UNIVERSITARIO DE SAN JUAN	1
	CONSULTORIA INTEGRAL DE MEDIO AMBIENTE, S.L.	1
	CONSULTORIA MEDIOAMBIENTAL DEL VINALOPO	5
	COTA AMBIENTAL, S.L.	2
	CROMA URBANISTAS, S.L.	1
	DAVID MADRID ALONSO (TOPOTERRA)	3
	ELIG FLOR CARRUS, S.L.	1
	EMPRESA GENERAL VALENCIANA DEL AGUA, S.A.	1
	EUROATOMIZADO, S.A.	1
	EXTRACCION DE ARIDOS SIERRA NEGRA, S.L.	1
	FACSA - SOC. FOMENTO AGRICOLA CASTELLONENSE, S.A. SOC. FOMENTO AGRICOLA CASTELLONENSE, S.A.	1
	GENERALITAT VALENCIANA CENTRO DE RECUPERACION DE FAUNA SILVESTRE DE SANTA FAZ	4

TITULACIÓN	EMPRESAS POR TITULACIÓN	Nº PRÁCTICAS
	GENERALITAT VALENCIANA CONSELLERIA DE TERRITORI I HABITATGE	11
	GENERALITAT VALENCIANA PARQUE NATURAL DE LA ALBUFERA	1
	GLICERIO CHAVES HORNERO, S.L.	1
	GRANJA ESCUELA LA LOMA, S.L.	1
	GRUPO ANEC DIVISION MEDIOAMBIENTAL DE LABORATORIOS NOVADER, S.L.	3
	INSTITUT D'ECOLOGIA LITORAL	1
	IPROMA S.L.	1
	JARDINERIA HUERTO DEL CURA, S.A.	3
	LABAQUA, S.A.	1
	MARMOL COMPAC, S.A.	1
	NOLTER INGENIERIA Y MEDIO AMBIENTE, S.L.	1
	PLASTICOS PUERTO, S.L.	1
	PRAMES, S.A.	1
	QUIMICAS 21	1
	SANYMAR HIGIENE INDUSTRIAL, S.L.	1
	SOCIEDAD PROTECTORA DE ANIMALES Y PLANTAS BAIX VINALOPO	2
	TAFAE	1
	TECNICAS DE CONTROL BIOLOGICO, S.L.	1
	UNIVERSIDAD MIGUEL HERNANDEZ DEPARTAMENTO DE AGROQUIMICA Y MEDIO AMBIENTE	13
	UNIVERSIDAD MIGUEL HERNANDEZ DEPARTAMENTO DE BIOLOGIA APLICADA	4
	UNIVERSIDAD MIGUEL HERNANDEZ DIVISION DE BOTANICA. DEPTO. BIOLOGIA APLICADA	14
	UNIVERSIDAD MIGUEL HERNANDEZ DIVISION DE ECOLOGIA. DEPARTAMENTO DE BIOLOGIA APLICADA.	14
	UNIVERSIDAD MIGUEL HERNANDEZ DIVISION DE FISICA APLICADA. DEPTO. FISICA Y ARQ. COMPUTADORES	9
	UNIVERSIDAD MIGUEL HERNANDEZ DIVISION DE MICROBIOLOGIA. DEPTO. PRODUCCION VEGETAL Y MICROBIOLOGIA	2
	UNIVERSIDAD MIGUEL HERNANDEZ DIVISION DE PARASITOLOGIA. DEPTO. DE AGROQUIMICA Y MEDIO AMBIENTE	2
	UNIVERSIDAD MIGUEL HERNANDEZ DIVISION DE TOXICOLOGIA. DEPTO. DE BIOLOGIA APLICADA	3
	UNIVERSIDAD MIGUEL HERNANDEZ OBSERVATORIO OCUPACIONAL	1
	UNIVERSIDAD MIGUEL HERNANDEZ VICERRECTORADO DE PROYECCION	1

TITULACIÓN	EMPRESAS POR TITULACIÓN	Nº PRÁCTICAS
	UNIVERSITARIA Y FORMACION CONTINUA	
	UTE DESALADORA DE ALICANTE	1
	VICENTE AGUILAR E HIJOS, S.L.	1
<b>LICENCIADO EN CIENCIAS POLÍTICAS Y DE LA ADMINISTRACIÓN</b>		
	ABOGADOS DAUDEN, S.L.	1
	ANTONIO MARTINEZ PROCURADORES, S.C.	1
	AYUNTAMIENTO DE ALBATERA	1
	AYUNTAMIENTO DE ALCUDIA	1
	AYUNTAMIENTO DE ALMORADI	1
	AYUNTAMIENTO DE BENIEL	2
	AYUNTAMIENTO DE ELCHE	1
	AYUNTAMIENTO DE ELCHE CONCEJALIA DE BIENESTAR SOCIAL DE ELCHE	1
	AYUNTAMIENTO DE ELCHE OMAC DEL AYUNTAMIENTO DE ELCHE	1
	AYUNTAMIENTO DE GANDIA	2
	AYUNTAMIENTO DE ORIHUELA	10
	AYUNTAMIENTO DE TAVERNES DE LA VALLDIGNA	1
	AYUNTAMIENTO DE XATIVA	1
	CAM - CAJA DE AHORROS DEL MEDITERRANEO CAM - CAÑADA 0118	1
	CAM - CAJA DE AHORROS DEL MEDITERRANEO CAM - ORIHUELA 7240	1
	CAM - CAJA DE AHORROS DEL MEDITERRANEO CAM - ORIHUELA 7280	1
	COMUNIDAD AUTONOMA DE LA REGION DE MURCIA CONSEJERIA DE EDUCACION Y CULTURA DE LA COMUNIDAD DE MURCIA	2
	CONSORCIO PARA EL DESARROLLO ECONOMICO DE LA VEGA BAJA (CONVEGA)	3
	DEUTSCHE BANK, S.A.E. LA ZENIA 0297	1
	ELCHE C.F., S.A.D.	1
	GENERALITAT VALENCIANA AREA DE DOCUMENTACION Y ANALISIS DE DATOS DE LA PRESIDENCIA	2
	GESTION TRIBUTARIA TERRITORIAL, S.A.	9
	GESTORIA PALAO	1
	GRUPO LOCAL DE AMNISTIA INTERNACIONAL GRUPO LOCAL DE AMNISTÍA INTERNACIONAL	1
	INEM - INSTITUTO NACIONAL DE EMPLEO INEM - (ALICANTE-SAN JUAN BOSCO)	1
	MEDITERRANEO SERVICIOS DE GESTION INMOBILIARIA, S.A.	1



TITULACIÓN	EMPRESAS POR TITULACIÓN	Nº PRÁCTICAS
	SEDE PARTIDO POPULAR -CREVILLENTE	1
	SINDIC DE GREUGES DE LA C.V.	2
	UCOMUR	1
	UMAD XXI	2
	UNIVERSIDAD MIGUEL HERNANDEZ DEPARTAMENTO DE ARTE, HUMANIDADES Y CIENCIAS JURIDICAS Y SOCIALES	2
	UNIVERSIDAD MIGUEL HERNANDEZ DIVISION DE DERECHO PENAL. DEPTO. ARTE, HUMANIDADES Y CIENCIAS SOCIALES Y JURIDICAS	2
	UNIVERSIDAD MIGUEL HERNANDEZ FACULTAD DE CIENCIAS SOCIALES Y JURIDICAS DE ELCHE	2
	UNIVERSIDAD MIGUEL HERNANDEZ FACULTAD DE CIENCIAS SOCIALES Y JURIDICAS DE ORIHUELA	9
	UNIVERSIDAD MIGUEL HERNANDEZ OBSERVATORIO OCUPACIONAL	4
	UNIVERSIDAD MIGUEL HERNANDEZ OFICINA DE COMUNICACION, MARKETING Y PUBLICIDAD	2
	UNIVERSIDAD MIGUEL HERNANDEZ SERVICIO DE GESTION Y CONTROL DE LA CALIDAD	2
	UNIVERSIDAD MIGUEL HERNANDEZ VICERRECTORADO DE RELACIONES INTERNACIONALES	1
	VICE CONSULADO DE ITALIA	2
<b>LICENCIADO EN CIENCIAS Y TÉCNICAS ESTADÍSTICAS (2º ciclo)</b>	AKRALAB, S.L.	1
	AYUNTAMIENTO DE CREVILLENTE	1
	BANKINTER, S.A.	1
	CAM - CAJA DE AHORROS DEL MEDITERRANEO CAM - BENIJOFAR 7310	1
	CAM - CAJA DE AHORROS DEL MEDITERRANEO CAM - CALLOSA DE SEGURA 0009	1
	CAM - CAJA DE AHORROS DEL MEDITERRANEO CAM - CENTRAL	1
	CAM - CAJA DE AHORROS DEL MEDITERRANEO CAM - NOVELDA 5002	1
	CAM - CAJA DE AHORROS DEL MEDITERRANEO CAM - ORIHUELA 7011	1
	CAM - CAJA DE AHORROS DEL MEDITERRANEO CAM - ROJALES 7040	1
	CAM - CAJA DE AHORROS DEL MEDITERRANEO CAM - SALINAS 5016	1
	CAPEYCB	1
	CENTRO DE EXPERIMENTACION Y SEGURIDAD VIAL MAPFRE, S.A. (CESVIMAP)	1

TITULACIÓN	EMPRESAS POR TITULACIÓN	Nº PRÁCTICAS
	DOROTEA MARTINEZ LEON- TEJIDOS	1
	F. ORTIZ ASESORES, S.L.	1
	GESTIONES INMOBILIARIAS SANTA TERESA, C.B.	1
	RTV MARK, S.L.	1
	UNIVERSIDAD MIGUEL HERNANDEZ ASUNTOS ECONOMICOS. CONTRATACION, COMPRAS Y PATRIMONIO	2
	UNIVERSIDAD MIGUEL HERNANDEZ CENTRO DE INVESTIGACION OPERATIVA	1
	UNIVERSIDAD MIGUEL HERNANDEZ DEPARTAMENTO DE PSICOLOGIA DE LA SALUD	1
	UNIVERSIDAD MIGUEL HERNANDEZ SERVICIO DE GESTION Y CONTROL DE LA CALIDAD	4
<b>LICENCIADO EN DERECHO</b>	ABOGADO - FRANCISCO GOMEZ BARROSO	1
	ABOGADOS DAUDEN, S.L.	1
	ANTONIO BERNABEU ROCAMORA	2
	ASESORIA - CONSULTORIA TERCER MILENIO, S.L.	1
	AVENIR ECONOMIST & JURISTS ADVICERS	1
	AYUNTAMIENTO DE CREVILLEN	2
	CAJA DE AHORROS DE MURCIA CM - CATRAL 444	1
	CAJA DE AHORROS DE MURCIA CM - LA MURADA 460	1
	CAJA RURAL DEL MEDITERRANEO, RURALCAJA RURALCAJA - TORRELLANO 1026	1
	CAM - CAJA DE AHORROS DEL MEDITERRANEO CAM - ALGUEÑA 5004	1
	CAM - CAJA DE AHORROS DEL MEDITERRANEO CAM - ALICANTE 3007	1
	CAM - CAJA DE AHORROS DEL MEDITERRANEO CAM - ALICANTE 3070	1
	CAM - CAJA DE AHORROS DEL MEDITERRANEO CAM - ALICANTE 3124	1
	CAM - CAJA DE AHORROS DEL MEDITERRANEO CAM - EL ACEQUION 3188	1
	CAM - CAJA DE AHORROS DEL MEDITERRANEO CAM - EL ALTET 4205	1
	CAM - CAJA DE AHORROS DEL MEDITERRANEO CAM - ELCHE 0006	1
	CAM - CAJA DE AHORROS DEL MEDITERRANEO CAM - ELCHE 3002	1
	CAM - CAJA DE AHORROS DEL MEDITERRANEO CAM - GUARDAMAR 7060	1
	CAM - CAJA DE AHORROS DEL MEDITERRANEO CAM - LA MATA 3176	1
	CAM - CAJA DE AHORROS DEL MEDITERRANEO CAM - MATOLA 0097	1

TITULACIÓN	EMPRESAS POR TITULACIÓN	Nº PRÁCTICAS
	CAM - CAJA DE AHORROS DEL MEDITERRANEO CAM - NOVELDA 5001	1
	CAM - CAJA DE AHORROS DEL MEDITERRANEO CAM - SANTA POLA 0302	1
	CAM - CAJA DE AHORROS DEL MEDITERRANEO CAM - TORREVIEJA 0441	1
	CAUCHOPLANT, S.L.	1
	CAZORLA Y SANSANO, S.L.	1
	CONSTRUCCIONES ANTONIO FUENTES	1
	CONSULTING AUDITEC	1
	CTF SOLUCIONES INTEGRALES EN PROYECTOS INMOBILIARIOS, S.L.	1
	DESPACHO DE ABOGADOS - MANUEL ANDRES GONZALEZ LUCAS	1
	ELECTRICAS MACHADO, S.L.	1
	ELIBAÑO, S.L.	1
	ENCARNACION REQUENA MEDINA	1
	ESTUDIO JOSMAN	1
	GRANJA AVICOLA MORA, S.L.	1
	GRUPOSAN, S.L.	1
	NAVARRO BALLESTER & ASOCIADOS, S.L.	4
	PERAL Y ALONSO, ABOGADOS, C.B.	4
	PRADA & NAVARRO ASOCIADOS, S.L.	1
	RAMON PEREZ ANDRES	1
	RODES SANCHEZ ABOGADOS Y ASOCIADOS, S.L.	1
	SALVADOR FERRANDEZ MARCOS	1
	SENDAS, S.A.	1
	SERVICIOS DE ASESORAMIENTO DEPORTIVO HELIKE, S.L.	1
	TROQUELES FRANCISCO TOMAS, S.L.	1
	UNIVERSIDAD MIGUEL HERNANDEZ ASUNTOS ECONOMICOS	1
	UNIVERSIDAD MIGUEL HERNANDEZ DEPARTAMENTO DE ARTE, HUMANIDADES Y CIENCIAS JURIDICAS Y SOCIALES	3
	UNIVERSIDAD MIGUEL HERNANDEZ LABORATORIO JURIDICO	2
<b>LICENCIADO EN ENOLOGÍA (2º ciclo)</b>	AGRONOMIA DEL SURESTE, S.L.	1
	BODEGA COOPERATIVA DE LA ROMANA, COOP.V.	1
	BODEGA COOPERATIVA DE PINOSO	10

TITULACIÓN	EMPRESAS POR TITULACIÓN	Nº PRÁCTICAS
	BODEGA FRANCISCO TORNERO LAGUIA	1
	BODEGA NUESTRA SEÑORA DE LAS VIRTUDES	1
	BODEGAS ALICIA ROJAS, S.A.	1
	BODEGAS VALDOVINOS, S.L.	1
	BODEGAS Y BEBIDAS GRANDES VINOS, S.L.	4
	BODEGAS Y VIÑEDOS CASA DE LA ERMITA	1
	BODEGAS Y VIÑEDOS YLLANA, S.L.	1
	COMUNIDAD AUTONOMA DE LA REGION DE MURCIA I.M.I.D.A - INSTITUTO MURCIANO DE INVESTIGACION Y DESARROLLO AGRARIO Y ALIMENTARIO	1
	CONSTRUCCIONES ZAFRA Y MORALES, S.L.	1
	COOP. AGRICOLA RUCENSE, NUESTRA SEÑORA DEL MILAGRO, COOP.V.	2
	COOP. VALENCIANA DE VITICULTORES LTDA.	1
	COOP. VIRGEN DE LAS NIEVES	1
	FARMACIA CANDIDO GARCIA MARCO	2
	FINCA LUZON, S.L.	1
	J. GARCIA CARRION, S.A.	2
	JOSE ANTONIO SAURA LAJARIN	1
	S.A.T. Nº 2969 VIDEMIA	1
	S.C.L.A. SAN ANTONIO DE PADUA	1
	UNIVERSIDAD MIGUEL HERNANDEZ OBSERVATORIO OCUPACIONAL	1
	VINS EL COMTAT, S.L.	1
	VIÑAS VENTA LA VEGA S.A.	1
<b>LICENCIADO EN FARMACIA</b>	CARMEN LOPEZ-GASCO GARCIA- FARMACIA CARMEN LOPEZ-GASCO GARCIA	1
	ANALISIS GENETICOS ANCOR, S.L.	1
	CARLOS MILLA BERNABE	1
	CHAZARRA NAVARRO	2
	CLINICA VISTAHERMOSA, S.A.	1
	COLEGIO OFICIAL DE FARMACEUTICOS DE ALICANTE, MURCIA Y ALBACETE	1
	FARMACIA ANTONIA Mª MAURANDI GUILLÉN, COL. Nº 907	
	COLEGIO OFICIAL DE FARMACEUTICOS DE ALICANTE, MURCIA Y ALBACETE Mª ANTONIA LOPEZ ALVAREZ - COL. 1453	1

TITULACIÓN	EMPRESAS POR TITULACIÓN	Nº PRÁCTICAS
	COLEGIO OFICIAL DE FARMACEUTICOS DE ALICANTE, MURCIA Y ALBACETE M <sup>a</sup>	1
	CARMEN SAINZ DE BALANDA CAMINO - COL. 233	
	COLEGIO OFICIAL DE FARMACEUTICOS DE LA PROVINCIA DE ALICANTE	1
	COLEGIO OFICIAL DE FARMACEUTICOS DE LA PROVINCIA DE ALICANTE	1
	FARMACIA ALFONSO MARTINEZ GOMEZ, COL. 477/03	
	COLEGIO OFICIAL DE FARMACEUTICOS DE LA PROVINCIA DE ALICANTE	1
	FARMACIA AMPARO RABASA DOLADO, COL. 485/2	
	COLEGIO OFICIAL DE FARMACEUTICOS DE LA PROVINCIA DE ALICANTE	1
	FARMACIA AMPARO SERVER ORTOLA, COL. 281/3	
	COLEGIO OFICIAL DE FARMACEUTICOS DE LA PROVINCIA DE ALICANTE	1
	FARMACIA ANGELA ORTS LLINARES, COL. 289/82	
	COLEGIO OFICIAL DE FARMACEUTICOS DE LA PROVINCIA DE ALICANTE	1
	FARMACIA ANTONIO J.GASENT VALLALTA	
	COLEGIO OFICIAL DE FARMACEUTICOS DE LA PROVINCIA DE ALICANTE	1
	FARMACIA ANTONIO PARRA PASTOR, COL. 269/4	
	COLEGIO OFICIAL DE FARMACEUTICOS DE LA PROVINCIA DE ALICANTE	1
	FARMACIA ARTURO MERECIANO LOZANO, COL. 84/3	
	COLEGIO OFICIAL DE FARMACEUTICOS DE LA PROVINCIA DE ALICANTE	1
	FARMACIA BEGOÑA ASTOR LANDETE, COL. 438	
	COLEGIO OFICIAL DE FARMACEUTICOS DE LA PROVINCIA DE ALICANTE	1
	FARMACIA BLANCA BARBERO MILLAN, COL. 378/02	
	COLEGIO OFICIAL DE FARMACEUTICOS DE LA PROVINCIA DE ALICANTE	1
	FARMACIA CAYETANO LUIS GUTIERREZ SOLANO, COL. 254	
	COLEGIO OFICIAL DE FARMACEUTICOS DE LA PROVINCIA DE ALICANTE	1
	FARMACIA HORT RIPOLL - ANA L. VICEDO JORDAN, COL. 1975	
	COLEGIO OFICIAL DE FARMACEUTICOS DE LA PROVINCIA DE ALICANTE	1
	FARMACIA INES MORD PARODI	
	COLEGIO OFICIAL DE FARMACEUTICOS DE LA PROVINCIA DE ALICANTE	1
	FARMACIA JESUS ESCANERO DE MIGUEL, COL. 102/4	
	COLEGIO OFICIAL DE FARMACEUTICOS DE LA PROVINCIA DE ALICANTE	1
	FARMACIA JORGE MARTINEZ DE LA CAMARA, COL. 363/2	
	COLEGIO OFICIAL DE FARMACEUTICOS DE LA PROVINCIA DE ALICANTE	1
	FARMACIA JOSE ANGEL RUIZ LOZANO, COL. 273/4	
	COLEGIO OFICIAL DE FARMACEUTICOS DE LA PROVINCIA DE ALICANTE	1
	FARMACIA JOSE J. MORA ESCARPA, COL. 433/2	
	COLEGIO OFICIAL DE FARMACEUTICOS DE LA PROVINCIA DE ALICANTE	1
	FARMACIA JOSEFINA RODRIGUEZ CLAVEL	
	COLEGIO OFICIAL DE FARMACEUTICOS DE LA PROVINCIA DE ALICANTE	1
	FARMACIA JUAN CARLOS GARCIA PALOMARES, COL. 375/3	
	COLEGIO OFICIAL DE FARMACEUTICOS DE LA PROVINCIA DE ALICANTE	1
	FARMACIA M <sup>o</sup> ANGELES MOLINA NICOLAS, COL.1147	
	COLEGIO OFICIAL DE FARMACEUTICOS DE LA PROVINCIA DE ALICANTE	

TITULACIÓN	EMPRESAS POR TITULACIÓN	Nº PRÁCTICAS
	FARMACIA M <sup>a</sup> ANGELES PARDO LOPEZ, COL. 534/4	1
	COLEGIO OFICIAL DE FARMACEUTICOS DE LA PROVINCIA DE ALICANTE	1
	FARMACIA M <sup>a</sup> CARMEN OLIVER CANDELA, COL. 263/2	1
	COLEGIO OFICIAL DE FARMACEUTICOS DE LA PROVINCIA DE ALICANTE	1
	FARMACIA M <sup>a</sup> DOLORES PEREZ CARRION, COL.178/4	1
	COLEGIO OFICIAL DE FARMACEUTICOS DE LA PROVINCIA DE ALICANTE	1
	FARMACIA M <sup>a</sup> JOSE ARRIBI LOPEZ, COL. 263	1
	COLEGIO OFICIAL DE FARMACEUTICOS DE LA PROVINCIA DE ALICANTE	1
	FARMACIA MERCEDES GONZALEZ DELGADO, COL. 420/2	1
	COLEGIO OFICIAL DE FARMACEUTICOS DE LA PROVINCIA DE ALICANTE	1
	FARMACIA PILAR GALIANA GARCIA, COL. 436	1
	COLEGIO OFICIAL DE FARMACEUTICOS DE LA PROVINCIA DE ALICANTE	1
	FARMACIA SALUD BUENO GARRIGA, COL. 277/2	1
	COLEGIO OFICIAL DE FARMACEUTICOS DE LA PROVINCIA DE ALICANTE	1
	FARMACIA VIRTUDES HERNANDEZ GARCIA, COL. 464/4	1
	COLEGIO OFICIAL DE FARMACEUTICOS DE LA PROVINCIA DE ALICANTE	1
	FARMACIA ZENEIDA PERSEGUER TORREGROSA, COL. 549/3	1
	COMUNIDAD AUTONOMA DE LA REGION DE MURCIA HOSPITAL LOS ARCOS DE SANTIAGO DE LA RIBERA	1
	CONSELLERIA DE SANIDAD HOSPITAL DE ALICANTE	3
	CONSELLERIA DE SANIDAD HOSPITAL DE ELCHE	2
	CONSELLERIA DE SANIDAD HOSPITAL DE SAN VICENTE	2
	CONSELLERIA DE SANIDAD HOSPITAL UNIVERSITARIO DE SAN JUAN	1
	FARMACIA - FRANCISCO SANTIAS ZARATE, Nº 287/2 FARMACIA FRANCISCO SANTIAS ZARATE, COL. 287/2	2
	FARMACIA - JUANA TOVAR ZAPATA FARMACIA JUANA TOVAR ZAPATA	2
	FARMACIA ALFONSO SORIANO CANO	1
	FARMACIA CARMEN CANALES MIRA	1
	FARMACIA DU BLOC	3
	FARMACIA EMILIA MARIA NAVARRO ESTERO	1
	FARMACIA FATIMA ROSARIO MARIN RIVES	1
	FARMACIA JAIME VALLEJO PEREZ	1
	FARMACIA JESUS M <sup>a</sup> RUIZ ORTIZ	1
	FARMACIA JOAN ALBEROLA I JOVER	1
	FARMACIA JOSE AYALA FLORENCIANO	1
	FARMACIA JOSE FRANCISCO MONLLOR	2

TITULACIÓN	EMPRESAS POR TITULACIÓN	Nº PRÁCTICAS
	FARMACIA JOSE M <sup>a</sup> MELLADO	1
	FARMACIA JOSE M. PAEZ CLAVERO	1
	FARMACIA JUAN J. AVILA LANZAS	1
	FARMACIA JUANA SALORT MAYANS	1
	FARMACIA LA CAÑADA- LDA. AMPARO TRIGO BEAUMONT FARMACIA LA CAÑADA-LDA. AMPARO TRIGO BEAUMONT	1
	FARMACIA M <sup>a</sup> CARMEN PEREZ PIERNAS	1
	FARMACIA MERCEDES BUIZA MARTIN	1
	FARMACIA OTERO-COVES	2
	FARMACIA PILAR PERSEGUER DE CASTRO	1
	FARMACIA PRESTIGE	1
	FARMACIA TOMAS LLORET SANCHEZ, COL.445/2	1
	FARMACIA ZENEIDA PERSEGUER, COL. 549/03	1
	OFICINA DE FARMACIA JESUS GOMEZ PINA Y PALOMA GOMEZ VERGARA	1
	PHARMACIE LABORATOIRE IBN YASINE	6
	UNIVERSIDAD MIGUEL HERNANDEZ ASUNTOS ECONOMICOS	1
	UNIVERSIDAD MIGUEL HERNANDEZ DEPARTAMENTO DE BIOQUIMICA Y BIOLOGIA MOLECULAR	1
	UNIVERSIDAD MIGUEL HERNANDEZ DEPARTAMENTO DE FARMACOLOGIA, PEDIATRIA Y QUIMICA ORGANICA	1
	UNIVERSIDAD MIGUEL HERNANDEZ DEPARTAMENTO DE PRODUCCION VEGETAL Y MICROBIOLOGIA	1
	UNIVERSIDAD MIGUEL HERNANDEZ DIVISION DE BOTANICA. DEPTO. BIOLOGIA APLICADA	2
	UNIVERSIDAD MIGUEL HERNANDEZ DIVISION DE FARMACIA Y TECNOLOGIA FARMACEUTICA. DEPTO. DE INGENIERIA	1
	UNIVERSIDAD MIGUEL HERNANDEZ DIVISION DE NUTRICION Y BROMATOLOGIA. DEPTO. BIOLOGIA APLICADA	1
	UNIVERSIDAD MIGUEL HERNANDEZ DIVISION DE QUIMICA ORGANICA. DEPTO. DE FARMACOLOGIA, PEDIATRIA Y QUIMICA ORGANICA	1
	UNIVERSIDAD MIGUEL HERNANDEZ INSTITUTO DE BIOINGENIERIA	1
	UNIVERSIDAD MIGUEL HERNANDEZ INSTITUTO DE BIOLOGIA MOLECULAR Y CELULAR	1
	UNIVERSIDAD MIGUEL HERNANDEZ OBSERVATORIO OCUPACIONAL	3
	UNIVERSIDAD MIGUEL HERNANDEZ SERVICIO DE GESTION Y CONTROL DE LA CALIDAD	2

TITULACIÓN	EMPRESAS POR TITULACIÓN	Nº PRÁCTICAS	
<b>LICENCIADO EN INVESTIGACIÓN Y TÉCNICAS DE MERCADO (2º ciclo)</b>	ACTIA CONSULTORES, S.L.	3	
	A.S.A.C. PHARMACEUTICAL INTERNATIONAL, A.I.E.	1	
	CAJA RURAL CENTRAL, S.C.C. OFICINA ELCHE 0071	1	
	CAM - CAJA DE AHORROS DEL MEDITERRANEO CAM - ALICANTE 3078	1	
	CORPORACION EMPRESARIAL ESMEIN, S.L.	1	
	DHL INTERNACIONAL ESPAÑA, S.A.	1	
	LOKIMICA, S.A.	1	
	MEDITERRANEO SERVICIOS DE GESTION INMOBILIARIA, S.A.	2	
	PEMARSA, S.A.	1	
	PHONAK LAEM, S.A.	1	
	UNIVERSIDAD MIGUEL HERNANDEZ OBSERVATORIO OCUPACIONAL	3	
	UNIVERSIDAD MIGUEL HERNANDEZ OFICINA DE RELACIONES INTERNACIONALES	1	
	UNIVERSIDAD MIGUEL HERNANDEZ SERVICIO DE GESTION Y CONTROL DE LA CALIDAD	1	
	<b>LICENCIADO EN MEDICINA</b>	AQUALIDER - SENA, A.I.E.	2
		ASOC. DE AMIGOS Y FAMIL. DE ENFERMOS DE ALZHEIMER DE VILLENA Y COMARCA	1
COMPLEJO HOSPITALARIO DE ALBACETE		1	
CONSELLERIA DE SANIDAD CENTRO DE SALUD DE LA FLORIDA		1	
CONSELLERIA DE SANIDAD CENTRO DE SALUD FOIETES		1	
CONSELLERIA DE SANIDAD HOSPITAL DE ALICANTE		92	
CONSELLERIA DE SANIDAD HOSPITAL DE ELCHE		6	
CONSELLERIA DE SANIDAD HOSPITAL GENERAL DE ELDA		3	
CONSELLERIA DE SANIDAD HOSPITAL GENERAL UNIVERSITARIO DE ALICANTE		8	
CONSELLERIA DE SANIDAD HOSPITAL MARINA BAIXA(H. VILLAJOSYOSA)		1	
CONSELLERIA DE SANIDAD HOSPITAL UNIVERSITARIO DE SAN JUAN		215	
CONSELLERIA DE SANIDAD HOSPITAL VEGA BAJA DE ORIHUELA		3	
CONSELLERIA DE SANIDAD HOSPITAL VIRGEN DE LOS LIRIOS		3	
CONSELLERIA DE SANIDAD SERVICIO EMERGENCIAS SANITARIAS PROVINCIA DE ALICANTE		1	
RIBERA SALUD U.T.E. LEY 18/82 - HOSPITAL DE LA RIBERA		1	



TITULACIÓN	EMPRESAS POR TITULACIÓN	Nº PRÁCTICAS
	UNIVERSIDAD MIGUEL HERNANDEZ DEPARTAMENTO DE PRODUCCION VEGETAL Y MICROBIOLOGIA	1
	UNIVERSIDAD MIGUEL HERNANDEZ SERVICIO DE GESTION Y CONTROL DE LA CALIDAD	2
<b>LICENCIADO EN PSICOLOGÍA</b>	A.D.A. - ASOCIACION DE DISMINUIDOS DE ALMORADI	2
	ADECCO ETT, S.A.	3
	A.P.A.- C.P. BAIX VINALOPO	2
	APRALAD	2
	ASOC. AMIGOS Y FAMILIARES ENFERMOS ALZHEIMER ELDA, PETRER Y COMARCA	5
	ASOCIACION PROFESIONAL INSTITUCIONES DE MENORES (APIME)	2
	AYUNTAMIENTO DE ASPE SERVICIOS SOCIALES	2
	AYUNTAMIENTO DE BENIDORM	1
	AYUNTAMIENTO DE BENIDORM UNIDAD DE PREVENCION COMUNITARIA (UPC) DE BENIDORM	1
	AYUNTAMIENTO DE CAUDETE	1
	AYUNTAMIENTO DE ELCHE CENTRO SOCIAL ALTABIX, RAVAL Y PEDANIAS DE ELCHE	2
	AYUNTAMIENTO DE ELCHE CENTRO SOCIAL POETA MIGUEL HERNANDEZ DE ELCHE	2
	AYUNTAMIENTO DE ELCHE CENTRO SOCIAL POLIVALENTE DE CARRUS DE ELCHE	3
	AYUNTAMIENTO DE ELCHE CONCEJALIA DE BIENESTAR SOCIAL DE ELCHE	2
	AYUNTAMIENTO DE SANTA POLA TALLER DE EMPLEO DE SANTA POLA	1
	CENTRO DE RECURSOS EDUCATIVOS "ESPIRITU SANTO" DE LA ONCE ONCE DIRECCION ADMINISTRATIVA DE ALICANTE	1
	CENTRO OCUPACIONAL Y RESIDENCIA ORIOL	1
	CERAMICAS BORJA, S.A.	1
	CLINICA MEDITERRANEA ALTABIX, S.L. CLINICA MEDITERRANEA ALTABIX	1
	CONSELLERIA DE SANIDAD CENTRO DE PLANIFICACION FAMILIAR Nº 3	1
	CONSELLERIA DE SANIDAD CENTRO DE SALUD LA MARINA ESPAÑOLA DE ELDA	1
	CONSELLERIA DE SANIDAD CENTRO DE SALUD TOSCAR	1
	CONSELLERIA DE SANIDAD HOSPITAL DE ALICANTE	13
	CONSELLERIA DE SANIDAD HOSPITAL DE ELCHE	53

TITULACIÓN	EMPRESAS POR TITULACIÓN	Nº PRÁCTICAS
	CONSELLERIA DE SANIDAD HOSPITAL UNIVERSITARIO DE SAN JUAN	28
	CONSELLERIA DE SANIDAD SERVICIO EMERGENCIAS SANITARIAS PROVINCIA DE ALICANTE	3
	CONSELLERIA DE SANIDAD UCA- ORIHUELA	2
	CONSELLERIA DE SANIDAD UNIDAD DE SALUD MENTAL- ASPE-NOVELDA	1
	CONSELLERIA DE SANIDAD UNIDAD DE SALUD MENTAL INFANTIL	2
	CONSELLERIA DE SANIDAD UNIDAD SALUD MENTAL- PETRER-MONOVAR	1
	CONSELLERIA DE SANIDAD UNIDAD SALUD MENTAL- VILLENA	1
	CONTROL MEDICO MEDITERRANEO, S.L.	4
	CRISTINA GARCIA CLEMENTE- CENTRO PEDAGOGICO-LOGOPEDICO	1
	DIPUTACION PROVINCIAL DE ALICANTE CENTRO ASISTENCIAL DOCTOR ESQUERDO	2
	DIPUTACION PROVINCIAL DE ALICANTE SS. SALUD MENTAL	3
	DTA CONSELLERIA DE BIENESTAR SOCIAL A.P.S.A. - ASOCIACION PRODEFICIENTES PSIQUICOS DE ALICANTE	9
	DTA CONSELLERIA DE BIENESTAR SOCIAL CENTRO DE RECEPCION DE MENORES	4
	DTA CONSELLERIA DE BIENESTAR SOCIAL RESIDENCIA TERCERA EDAD ELCHE	3
	DTA CONSELLERIA DE BIENESTAR SOCIAL RESIDENCIA TERCERA EDAD LA FLORIDA	4
	DTA CONSELLERIA DE BIENESTAR SOCIAL RESIDENCIA TERCERA EDAD "PIO XII" DE ALICANTE-ALACANT	2
	DTA CONSELLERIA DE BIENESTAR SOCIAL RESIDENCIA TERCERA EDAD TORREVIEJA	1
	FATIMA MUÑOZ GONZALEZ- PSICOCLINICA MUÑOZ	3
	FIBESORD	1
	FUNDACION CARMEN ARIAS	2
	FUNDACION DE LA C.V. PARA LA CREACION DE EMPLEO JUAN HUARTE SAN JUAN	3
	FUNDACION DIAGRAMA INTERVENCION PSICOSOCIAL CENTRO EDUCATIVO ELS RELLETS	2
	FUNDACION NORAY PROYECTO HOMBRE ALICANTE DE LA CV	6
	FUNDACION PARA LA SALUD INFANTIL DE LA COMUNIDAD VALENCIANA	2
	FUNDACION SAN FRANCISCO DE BORJA	3
	FUNDACION SERVICIO VALENCIANO DE EMPLEO	1

TITULACIÓN	EMPRESAS POR TITULACIÓN	Nº PRÁCTICAS
	FUNDESEM	2
	GABINETE DE PSICOLOGIA Y TERAPIA SEXUAL CENTRO ESPILL	2
	GENERALITAT VALENCIANA SERVEF - ( ISABEL LA CATOLICA - ALICANTE)	1
	GENERALITAT VALENCIANA SERVEF - (ELCHE-ALTABIX)	1
	GENERALITAT VALENCIANA SERVEF - (SAN JUAN BOSCO-ALICANTE)	3
	GENERALITAT VALENCIANA SERVEF (TALLER DE EMPLEO IBERMUTUAMUR)	1
	I.E.S. LA TORRETA	1
	INSTITUTO LAURO SOUZA DE LIMA	1
	MANPOWER TEAM E.T.T , S.A.U.	2
	MARIA JOSE NAVARRO DOMINGUEZ	1
	PEOPLE TRABAJO TEMPORAL, ETT, S.A. PEOPLE TRABAJO TEMPORAL, ETT, ALICANTE	1
	PREVESCON SERVICIO DE PREVENCION LABORAL, S.L.	1
	RESIDENCIA TERCERA EDAD ELCHE (ESPIGOL) CENTRO MENORES L'OMET	4
	SERVICIO DE BUSQUEDA ACTIVA DE EMPLEO, S.L.	1
	SESA START ESPAÑA ETT S.A. SOC. UNIPERSONAL	4
	UNIVERSIDAD MIGUEL HERNANDEZ CENTRO DE PSICOLOGIA APLICADA	12
	UNIVERSIDAD MIGUEL HERNANDEZ DEPARTAMENTO DE PSICOLOGIA DE LA SALUD	87
	UNIVERSIDAD MIGUEL HERNANDEZ OBSERVATORIO OCUPACIONAL	8
	UNIVERSIDAD MIGUEL HERNANDEZ SERVICIO DE GESTION Y CONTROL DE LA CALIDAD	2
	UNIVERSIDAD MIGUEL HERNANDEZ VICERRECTORADO DE PROYECCION UNIVERSITARIA Y FORMACION CONTINUA	6
	VEDIOR TRABAJO TEMPORAL E.T.T., S.A. VEDIOR TRABAJO TEMPORAL E.T.T., S.A. DELEG. BENIDORM	1
<b>MASTER EN AUDITORIA Y GESTIÓN EMPRESARIAL (C. Asociado)</b>	CAM - CAJA DE AHORROS DEL MEDITERRANEO CAM - ALICANTE 0706	1
	CEGEM AUDITORES Y CONSULTORES, S.L.	1
<b>MASTER EN GESTION Y ADMON EMPRESA COMERCIAL (C. Asociado)</b>	AULA EMPRESARIAL CONSULTORES ASOCIADOS, S.L.	1



# EMPRESAS CON PRÁCTICAS POR TITULACIÓN



TITULACIÓN	EMPRESAS POR TITULACIÓN	Nº PRÁCTICAS
NEUROCIENCIAS Y BIOLOGIA MOLECULAR Y CELULAR (Doctorado)	UNIVERSIDAD MIGUEL HERNANDEZ OFICINA DE ORGANIZACION Y GESTION DE LA DOCENCIA	2
TECNICO ESP. SUP. EN PROTOCOLO Y RELACIONES INSTITUCIONALES (C. Asociado)	UNIVERSIDAD MIGUEL HERNANDEZ OFICINA DE COMUNICACION, MARKETING Y PUBLICIDAD	1
		<b>Total: 2908</b>

# NÚMERO Y PORCENTAJE DE PRÁCTICAS REALIZADAS SEGÚN LA ACTIVIDAD DE LA EMPRESA

SECTOR	ACTIVIDAD	Nº PRÁCTICAS	PORCENTAJE
<b>ADMINISTRACION Y ASOCIACIONES</b>	ADMINISTRACION LOCAL (AYUNTAMIENTOS)	79	2.7 %
	ASOCIACIONES DE EMPRESAS	9	0.3 %
	EMPLEO	6	0.2 %
	FUNDACIONES Y ASOCIACIONES	41	1.4 %
	OTROS ORGANISMOS PUBLICOS	35	1.2 %
		<b>170</b>	<b>5.8 %</b>
<b>AGROALIMENTARIO</b>	COMERCIO MAYOR PRODUCTOS AGRICOLAS	23	0.8 %
	ENTIDADES DE APOYO A LA AGRICULTURA	28	1.0 %
	EXPLOTACIONES AGRICOLAS	34	1.2 %
	EXPLOTACIONES GANADERAS	2	0.1 %
	INDUSTRIA Y TRANSFORMACION ALIMENTOS Y B	68	2.3 %
	MEDIO AMBIENTE	17	0.6 %
	OTRAS EMPRESAS DE SERVICIOS AGRICOLAS	54	1.9 %
	VIVEROS Y JARDINERIA	21	0.7 %
		<b>247</b>	<b>8.5 %</b>
<b>CIENCIAS DE LA SALUD</b>	CENTROS DE REHABILITACION Y CLINICAS PRI	58	2.0 %
	CENTROS DE SALUD	202	6.9 %
	FARMACIA	68	2.3 %
	HOSPITALES	474	16.3 %
	MUTUAS LABORALES	42	1.4 %
	OTRAS EMPRESAS E INSTITUCIONES SANITARIA	169	5.8 %
	RESIDENCIAS	104	3.6 %
		<b>1117</b>	<b>38.4 %</b>

# NÚMERO Y PORCENTAJE DE PRÁCTICAS REALIZADAS SEGÚN LA ACTIVIDAD DE LA EMPRESA

SECTOR	ACTIVIDAD	Nº PRÁCTICAS	PORCENTAJE
<b>COMERCIO Y TURISMO</b>	COMERCIO AL POR MAYOR	8	0.3 %
	COMERCIO AL POR MENOR	9	0.3 %
	OCIO Y RECREATIVAS	51	1.8 %
	TURISMO Y HOSTELERIA	6	0.2 %
		<b>74</b>	<b>2.5 %</b>
<b>CONSTRUCCION</b>	ARQUITECTOS	8	0.3 %
	CONSTRUCCION Y OBRAS PUBLICAS	30	1.0 %
		<b>38</b>	<b>1.3 %</b>
<b>EDUCACION E INVESTIGACION</b>	EDUCACION NO UNIVERSITARIA	54	1.9 %
	EDUCACION UNIVERSITARIA	429	14.7 %
	FORMACION Y ACADEMIAS	5	0.2 %
	INVESTIGACION	115	4.0 %
		<b>603</b>	<b>20.7 %</b>
<b>FINANZAS Y SEGUROS</b>	ENTIDADES FINANCIERAS	117	4.0 %
	SEGUROS	20	0.7 %
		<b>137</b>	<b>4.7 %</b>

# NÚMERO Y PORCENTAJE DE PRÁCTICAS REALIZADAS SEGÚN LA ACTIVIDAD DE LA EMPRESA

SECTOR	ACTIVIDAD	Nº PRÁCTICAS	PORCENTAJE	
<b>INDUSTRIAS MANUFACTURERAS Y TRANSFORMADO</b>	CALZADO Y AUXILIARES	15	0.5 %	
	EQUIPOS ELECTRONICOS Y ORDENADORES	5	0.2 %	
	MAQUINARIA	13	0.5 %	
	OTRAS INDUSTRIAS TRANSFORMADORAS	40	1.4 %	
	PLASTICO Y CAUCHO	5	0.2 %	
	TEXTIL	2	0.1 %	
		<b>80</b>	<b>2.7 %</b>	
<b>MINERIA , QUIMICA Y METALURGIA</b>	CANTERAS Y EXTRACCION DE MINERALES	4	0.1 %	
	DISTRIBUCION Y TRATAMIENTO DE ENERGIA Y AGUA	9	0.3 %	
	INDUSTRIAS FARMACEUTICAS Y OPTICAS	1	0.0 %	
	INDUSTRIAS QUIMICAS Y FITOSANITARIAS	11	0.4 %	
	METALURGIA	2	0.1 %	
		<b>27</b>	<b>0.9 %</b>	
<b>OTROS</b>	OTROS	153	5.3 %	
		<b>153</b>	<b>5.3 %</b>	
<b>SERVICIOS A EMPRESAS</b>	BUFETES DE ABOGADOS	16	0.6 %	
	CONSULTORIA INFORMATICAS	12	0.4 %	
	CONSULTORIA Y ASESORIA	105	3.6 %	
	SERVICIOS	104	3.6 %	
	TELECOMUNICACIONES	23	0.8 %	
	TRANSPORTES	4	0.1 %	
		<b>264</b>	<b>9.1 %</b>	
<b>TOTAL</b>	<b>11</b>	<b>50</b>	<b>2908</b>	<b>100%</b>



# NÚMERO Y PORCENTAJE DE PRÁCTICAS REALIZADAS SEGÚN LA ACTIVIDAD DE LA EMPRESA

