



# MEMORIA DE PRÁCTICAS DEL CURSO 2007/08

Observatorio Ocupacional  
Universidad Miguel Hernández de Elche

Noviembre 2008



# ÍNDICE

1. DATOS GENERALES.....	3
RESUMEN DE DATOS.....	4
RESULTADOS DE CALIDAD.....	5
2. DATOS POR TITULACIONES.....	6
ESTUDIANTES MATRICULADOS, INSCRITOS Y EN PRÁCTICAS POR TITULACIÓN.....	7
NÚMERO DE ESTUDIANTES EN PRÁCTICAS Y NÚMERO DE PRÁCTICAS REALIZADAS POR TITULACIÓN.....	11
NÚMERO DE ESTUDIANTES DE LA UMH MATRICULADOS, INSCRITOS Y EN PRÁCTICAS (gráfico).....	15
PORCENTAJE DE ESTUDIANTES EN PRÁCTICAS RESPECTO DE LOS INSCRITOS (gráfico).....	16
TAREAS REALIZADAS POR LOS ESTUDIANTES SEGÚN LA TITULACIÓN A LA QUE PERTENECEN.....	17
RELACIÓN DE TUTORES Y NÚMERO DE PRÁCTICAS TUTELADAS POR DEPARTAMENTO Y ÁREA DE CONOCIMIENTO.....	85
3. DATOS POR EMPRESAS.....	105
EMPRESAS CON PRÁCTICAS POR TITULACIÓN.....	106
NÚMERO Y PORCENTAJE DE PRÁCTICAS REALIZADAS SEGÚN LA ACTIVIDAD DE LA EMPRESA.....	160



# 1. DATOS GENERALES



## RESUMEN DE DATOS

VARIABLE	TOTAL
Nº DE PRÁCTICAS REALIZADAS	4.167
Nº DE ORGANISMOS COLABORADORES	4.626
Nº DE ESTUDIANTES INSCRITOS	4.299
Nº DE PRÁCTICAS 1:1	1.236
Nº DE ESTUDIANTES EN PRÁCTICAS	2.630
Nº DE REPETICIONES	1.537
PORCENTAJE DE REPETICIONES	36,9 %
Nº TOTAL DE HORAS REALIZADAS	771.150
Nº MEDIO DE HORAS POR ESTUDIANTE	295
Nº DE MESES	11.838
Nº MEDIO DE MESES POR ESTUDIANTE	4,5
Nº DE PRÁCTICAS REMUNERADAS	793
PORCENTAJE DE PRÁCTICAS REMUNERADAS	19,0 %
DOTACIÓN TOTAL DE LAS EMPRESAS	1.210.958,10
BECA MEDIA MENSUAL	481,72
RETRIBUCIÓN MEDIA TOTAL POR ESTUDIANTE	1.527,06

# RESULTADOS DE CALIDAD

**PRÁCTICAS REALIZADAS**

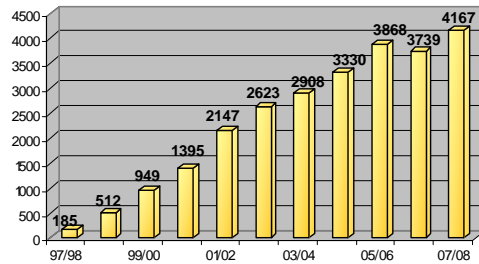

**ENTIDADES COLABORADORAS**

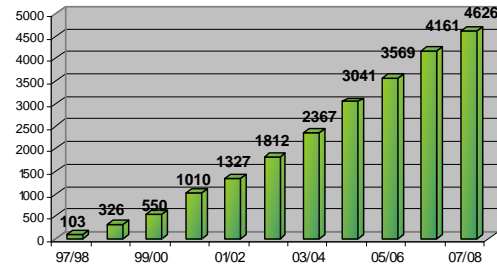

**ESTUDIANTES SATISFECHOS**

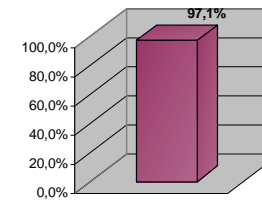

**EMPRESAS SATISFECHAS**

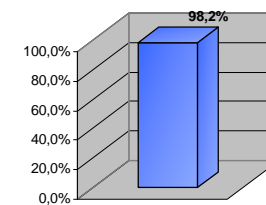

**OFERTA DE EMPLEO Y PRACTICAS**

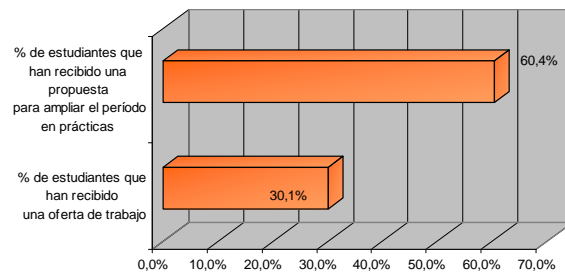

**SECTORES DE ACTIVIDAD**

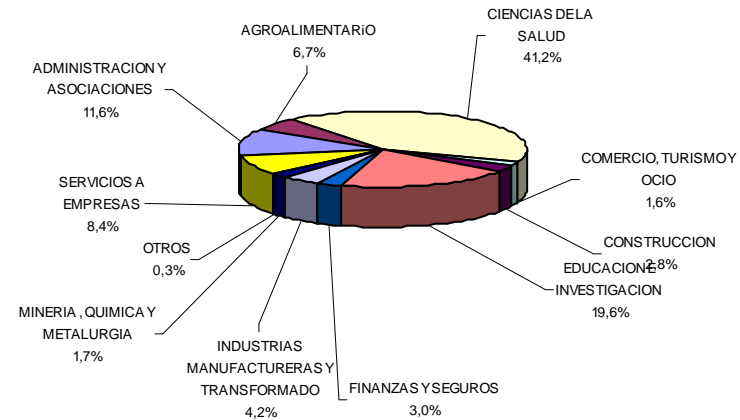



## 2. DATOS POR TITULACIONES



# ESTUDIANTES MATRICULADOS, INSCRITOS Y EN PRÁCTICAS POR TITULACIÓN



TITULACIÓN	ESTUDIANTES MATRICULADOS (*)	ESTUDIANTES INSCRITOS	ESTUDIANTES EN PRÁCTICAS (**)	% INSCRITOS RESPECTO DE LOS MATRICULADOS	% EN PRÁCTICAS RESPECTO DE LOS INSCRITOS
ANTROPOLOGIA APLICADA AL DESARROLLO SOCIAL (Doctorado)	21	16	16	76.2 %	100 %
CAP (C. Asoc.)	1	1	1	100 %	100 %
CIENCIAS Y TECNOLOGIAS AGRARIAS Y ALIMENTARIAS (Doctorado)	2	2	2	100 %	100 %
DESARROLLO PROFESIONAL EN ADMINISTRACION DE EMPRESAS (C. Asociado)	2	2	1	100 %	50 %
DIPLOMADO EN ESTADÍSTICA	42	30	11	71.4 %	36.7 %
DIPLOMADO EN FISIOTERAPIA	236	236	236	100 %	100 %
DIPLOMADO EN PODOLOGÍA	122	122	122	100 %	100 %
DIPLOMADO EN RELACIONES LABORALES	148	107	62	72.3 %	57.9 %
DIPLOMADO EN TERAPIA OCUPACIONAL	177	177	177	100 %	100 %
DIPLOMADO EN TURISMO (C. Asociado)	1	1	1	100 %	100 %
DIRECCION Y TRIBUTACION DE LA EMPRESA (Doctorado)	21	5	3	23.8 %	60.0 %
ESCUELA INTERNACIONAL DE PROTOCOLO (C. Asociado)	5	3	1	60 %	33.3 %
ESPECIALISTA UNIVERSITARIO EN DROGODEPENDENCIAS (C. Asociado)	3	2	1	66.7 %	50.0 %
EXECUTIVE MASTER IN INTERNATIONAL BUSINESS (C. Asociado)	1	1	1	100 %	100 %
EXPERTO UNIVERSITARIO GERIATRIA Y CALIDAD DE VIDA (C. Asociado)	41	22	16	53.7 %	72.7 %
INGENIERO AGRÓNOMO	346	208	63	60.1 %	30.3 %
INGENIERO DE TELECOMUNICACIÓN	300	203	81	67.7 %	39.9 %
INGENIERO INDUSTRIAL	337	246	93	73 %	35.0 %
INGENIERO TÉCNICO AGRÍCOLA	1	1	1	100 %	100 %
INGENIERO TÉCNICO AGRÍCOLA EXPLOTACIONES AGROPECUARIAS	66	53	9	80.3 %	16.9 %
INGENIERO TÉCNICO AGRÍCOLA HORTOFRUTICULTURA Y JARDINERÍA	195	143	24	73.3 %	16.78 %



# ESTUDIANTES MATRICULADOS, INSCRITOS Y EN PRÁCTICAS POR TITULACIÓN



TITULACIÓN	ESTUDIANTES MATRICULADOS (*)	ESTUDIANTES INSCRITOS	ESTUDIANTES EN PRÁCTICAS (**)	% INSCRITOS RESPECTO DE LOS MATRICULADOS	% EN PRÁCTICAS RESPECTO DE LOS INSCRITOS
INGENIERO TÉCNICO AGRÍCOLA INDUSTRIAS AGRARIAS Y ALIMENTARIAS	106	88	35	83 %	39.7 %
INGENIERO TÉCNICO DE TELECOMUNICACIÓN SISTEMAS DE TELECOMUNICACIÓN	183	127	38	69.4 %	29.9 %
INGENIERO TÉCNICO DE TELECOMUNICACIÓN SISTEMAS ELECTRÓNICOS	147	108	32	73.5 %	29.6 %
INGENIERO TÉCNICO EN INFORMÁTICA DE GESTIÓN	98	78	25	79.6 %	32.0 %
INGENIERO TÉCNICO INDUSTRIAL MECÁNICA	238	190	69	79.8 %	36.0%
LICENCIADO EN ADMINISTRACIÓN Y DIRECCIÓN DE EMPRESAS	184	134	100	72.8 %	74.6 %
LICENCIADO EN ANTROPOLOGÍA SOCIAL Y CULTURAL (2º Ciclo)	144	59	11	41.0 %	18.6 %
LICENCIADO EN BELLAS ARTES	182	150	76	82.4 %	50.6 %
LICENCIADO EN BIOQUÍMICA (2º Ciclo)	31	24	12	77.4 %	50.0 %
LICENCIADO EN CIENCIA Y TECNOLOGÍA DE LOS ALIMENTOS (2º Ciclo)	81	53	26	65.4 %	50.0 %
LICENCIADO EN CIENCIAS ACTUARIALES Y FINANCIERAS (2º Ciclo)	43	23	8	53.5 %	34.8 %
LICENCIADO EN CIENCIAS AMBIENTALES	299	248	112	82.9 %	45.1 %
LICENCIADO EN CIENCIAS DE LA ACTIVIDAD FÍSICA Y DEL DEPORTE	73	73	73	100 %	100 %
LICENCIADO EN CIENCIAS POLÍTICAS Y DE LA ADMINISTRACIÓN	193	107	49	55.4 %	45.8 %
LICENCIADO EN CIENCIAS Y TÉCNICAS ESTADÍSTICAS	35	20	7	57.1 %	35.0 %
LICENCIADO EN COMUNICACIÓN AUDIOVISUAL (C. Asociado)	1	1	1	100 %	100 %
LICENCIADO EN DERECHO	171	126	55	73.7 %	43.7 %
LICENCIADO EN ENOLOGÍA (2º Ciclo)	45	24	16	53.3 %	66.7 %
LICENCIADO EN FARMACIA	320	250	163	78.1 %	65.2 %
LICENCIADO EN INVESTIGACIÓN Y TÉCNICAS DE MERCADO (2º Ciclo)	62	21	12	33.9 %	57.0 %





# ESTUDIANTES MATRICULADOS, INSCRITOS Y EN PRÁCTICAS POR TITULACIÓN



TITULACIÓN	ESTUDIANTES MATRICULADOS (*)	ESTUDIANTES INSCRITOS	ESTUDIANTES EN PRÁCTICAS (**)	% INSCRITOS RESPECTO DE LOS MATRICULADOS	% EN PRÁCTICAS RESPECTO DE LOS INSCRITOS
LICENCIADO EN MEDICINA	458	458	458	100 %	100 %
LICENCIADO EN PERIODISMO	22	22	20	100 %	91.0 %
LICENCIADO EN PSICOLOGÍA	279	236	222	84.6 %	94.0 %
LICENCIATURA EN DERECHO-ESTEMA (C. Asociado)	1	1	1	100 %	100 %
MARKETING Y DIRECCION ESTRATEGICA DE EMPRESAS (Doctorado)	31	1	1	3.2 %	100 %
MASTER EN AUDITORIA Y GESTIÓN EMPRESARIAL (C. Asociado)	2	2	2	100 %	100 %
MASTER EN DIRECCIÓN DE EMPRESAS CONSULTORAS EN PROTOCOLO (C. Asociado)	2	2	2	100 %	100 %
MASTER EN DIRECCIÓN Y ADMINISTRACIÓN DE EMPRESAS (C. Asociado)	7	5	4	71.4 %	80.0 %
MASTER EN FORMACION EN ALTO RENDIMIENTO DEPORTIVO (C. Asociado)	15	15	6	100 %	40.0 %
MASTER EN GESTION Y ADMON EMPRESA COMERCIAL (C. Asociado)	1	1	1	100 %	100 %
MÁSTER EN AGROECOLOGÍA, DESARROLLO RURAL Y AGROTURISMO	24	24	24	100 %	100 %
MÁSTER EN ANÁLISIS Y GESTIÓN DE LOS ECOSISTEMAS MEDITERRÁNEOS	4	4	4	100 %	100 %
MÁSTER EN PSICOLOGÍA DE LA SALUD	17	17	16	100 %	99.0 %
PSICOLOGIA DE LA SALUD (Doctorado)	1	1	1	100 %	100 %
TECNICO ESP. SUP. EN PROTOCOLO Y RELACIONES INSTITUCIONALES (C. Asociado)	5	5	5	100 %	100 %
TECNOLOGIAS INDUSTRIALES Y DE TELECOMUNICACION (Doctorado)	1	1	1	100 %	100 %
TERRITORIOS ARTISTICOS CONTEMPORANEOS (Doctorado)	3	3	3	100 %	100 %
TITULO DE EXPERTO EN HABILIDADES Y COMPETENCIAS PROFESIONALES (C. Asociado)	14	14	14	100 %	100 %



# ESTUDIANTES MATRICULADOS, INSCRITOS Y EN PRÁCTICAS POR TITULACIÓN



TITULACIÓN	ESTUDIANTES MATRICULADOS (*)	ESTUDIANTES INSCRITOS	ESTUDIANTES EN PRÁCTICAS (**)	% INSCRITOS RESPECTO DE LOS MATRICULADOS	% EN PRÁCTICAS RESPECTO DE LOS INSCRITOS
TUTELA ACADEMICA DE DOCTORADO (C. Asociado)	1	1	1	100 %	100 %
<b>TOTAL</b>	<b>5593</b>	<b>4299</b>	<b>2630</b>	<b>76.9 %</b>	<b>61.2 %</b>

(\*) Se han considerado sólo los estudiantes con posibilidad de realizar prácticas, es decir, aquellos que tuviesen superado el 50% de los créditos correspondientes a su titulación así como cualquier estudiante matriculado en alguna carrera de 2º ciclo.

(\*\*) El número de estudiantes según, la repetición de prácticas por titulación, es decir, puede haber estudiantes que hayan hecho prácticas con una o más titulaciones en el mismo curso.



# NÚMERO DE ESTUDIANTES EN PRÁCTICAS Y DE PRÁCTICAS REALIZADAS POR TITULACIÓN



TITULACIÓN	ESTUDIANTES EN PRÁCTICAS (*)	% DE ESTUDIANTES EN PRÁCTICAS	Nº PRÁCTICAS REALIZADAS	% DE PRÁCTICAS REALIZADAS
ANTROPOLOGIA APLICADA AL DESARROLLO SOCIAL (Doctorado) CAP	16	0.6%	16	0.0%
(C. Asociado)	1	0.0%	1	0.0%
CIENCIAS Y TECNOLOGIAS AGRARIAS Y ALIMENTARIAS (Doctorado)	2	0.1%	2	0.0%
DESARROLLO PROFESIONAL EN ADMINISTRACION DE EMPRESAS (C. Asociado)	1	0.0%	2	0.0%
DIPLOMADO EN ESTADÍSTICA	11	0.4%	23	0.6%
DIPLOMADO EN FISIOTERAPIA	236	9.0%	606	14.5%
DIPLOMADO EN PODOLOGÍA	122	4.6%	150	3.6%
DIPLOMADO EN RELACIONES LABORALES	62	2.4%	78	1.9%
DIPLOMADO EN TERAPIA OCUPACIONAL	177	6.7%	293	7.0%
DIPLOMADO EN TURISMO (C. Asociado)	1	0.0%	2	0.0%
DIRECCION Y TRIBUTACION DE LA EMPRESA (Doctorado)	3	0.1%	5	0.1%
ESCUELA INTERNACIONAL DE PROTOCOLO (C. Asociado)	1	0.0%	1	0.0%
ESPECIALISTA UNIVERSITARIO EN DROGODEPENDENCIAS (C. Asociado)	1	0.0%	1	0.0%
EXECUTIVE MASTER IN INTERNATIONAL BUSINESS (C. Asociado)	1	0.0%	1	0.0%
EXPERTO UNIVERSITARIO GERIATRIA Y CALIDAD DE VIDA (C. Asociado)	16	0.6%	23	0.6%
INGENIERO AGRÓNOMO	63	2.4%	75	1.8%
INGENIERO DE TELECOMUNICACIÓN	81	3.1%	108	2.6%



# NÚMERO DE ESTUDIANTES EN PRÁCTICAS Y DE PRÁCTICAS REALIZADAS POR TITULACIÓN



TITULACIÓN	ESTUDIANTES EN PRÁCTICAS (*)	% DE ESTUDIANTES EN PRÁCTICAS	Nº PRÁCTICAS REALIZADAS	% DE PRÁCTICAS REALIZADAS
INGENIERO INDUSTRIAL	93	3.5%	128	3.1%
INGENIERO TÉCNICO AGRÍCOLA	1	0.0%	1	0.0%
INGENIERO TÉCNICO AGRÍCOLA EXPLOTACIONES AGROPECUARIAS	9	0.3%	11	0.3%
INGENIERO TÉCNICO AGRÍCOLA HORTOFRUTICULTURA Y JARDINERÍA	24	0.9%	34	0.8%
INGENIERO TÉCNICO AGRÍCOLA INDUSTRIAS AGRARIAS Y ALIMENTARIAS	35	1.3%	44	1.1%
INGENIERO TÉCNICO DE TELECOMUNICACIÓN SISTEMAS DE TELECOMUNICACIÓN	38	1.4%	54	1.3%
INGENIERO TÉCNICO DE TELECOMUNICACIÓN SISTEMAS ELECTRÓNICOS	32	1.2%	44	1.1%
INGENIERO TÉCNICO EN INFORMÁTICA DE GESTIÓN	25	1.0%	29	0.7%
INGENIERO TÉCNICO INDUSTRIAL MECÁNICA	69	2.6%	106	2.5%
LICENCIADO EN ADMINISTRACIÓN Y DIRECCIÓN DE EMPRESAS	100	3.8%	127	3.0%
LICENCIADO EN ANTROPOLOGÍA SOCIAL Y CULTURAL (2º Ciclo)	11	0.4%	15	0.4%
LICENCIADO EN BELLAS ARTES	76	2.9%	96	2.3%
LICENCIADO EN BIOQUÍMICA (2º Ciclo)	12	0.5%	13	0.3%
LICENCIADO EN CIENCIA Y TECNOLOGÍA DE LOS ALIMENTOS (2º Ciclo)	26	1.0%	35	0.8%
LICENCIADO EN CIENCIAS ACTUARIALES Y FINANCIERAS (2º Ciclo)	8	0.3%	11	0.3%



# NÚMERO DE ESTUDIANTES EN PRÁCTICAS Y DE PRÁCTICAS REALIZADAS POR TITULACIÓN



TITULACIÓN	ESTUDIANTES EN PRÁCTICAS (*)	% DE ESTUDIANTES EN PRÁCTICAS	Nº PRÁCTICAS REALIZADAS	% DE PRÁCTICAS REALIZADAS
LICENCIADO EN CIENCIAS AMBIENTALES	112	4.3%	157	3.8%
LICENCIADO EN CIENCIAS DE LA ACTIVIDAD FÍSICA Y DEL DEPORTE (2º CICLO)	73	2.8%	147	3.5%
LICENCIADO EN CIENCIAS POLÍTICAS Y DE LA ADMINISTRACIÓN	49	1.9%	88	2.1%
LICENCIADO EN CIENCIAS Y TÉCNICAS ESTADÍSTICAS	7	0.3%	10	0.2%
LICENCIADO EN COMUNICACIÓN AUDIOVISUAL (C. Asociado)	1	0.0%	1	0.0%
LICENCIADO EN DERECHO	55	2.1%	64	1.5%
LICENCIADO EN ENOLOGÍA (2º Ciclo)	16	0.6%	19	0.5%
LICENCIADO EN FARMACIA	163	6.2%	224	5.4%
LICENCIADO EN INVESTIGACIÓN Y TÉCNICAS DE MERCADO (2º Ciclo)	12	0.5%	21	0.5%
LICENCIADO EN MEDICINA	458	17.4%	616	14.8%
LICENCIADO EN PERIODISMO	20	0.8%	24	0.6%
LICENCIADO EN PSICOLOGÍA	222	8.4%	556	13.3%
LICENCIATURA EN DERECHO-ESTEMA (C. Asociado)	1	0.0%	1	0.0%
MARKETING Y DIRECCION ESTRATEGICA DE EMPRESAS (Doctorado)	1	0.0%	1	0.0%
MÁSTER EN AGROECOLOGÍA, DESARROLLO RURAL Y AGROTURISMO	24	0.9%	24	0.6%
MÁSTER EN ANÁLISIS Y GESTIÓN DE LOS ECOSISTEMAS MEDITERRÁNEOS	4	0.2%	5	0.1%



# NÚMERO DE ESTUDIANTES EN PRÁCTICAS Y DE PRÁCTICAS REALIZADAS POR TITULACIÓN



TITULACIÓN	ESTUDIANTES EN PRÁCTICAS (*)	% DE ESTUDIANTES EN PRÁCTICAS	Nº PRÁCTICAS REALIZADAS	% DE PRÁCTICAS REALIZADAS
MASTER EN DIRECCIÓN Y ADMINISTRACIÓN DE EMPRESAS (C. Asociado)	4	0.2%	5	0.0%
MASTER EN FORMACION EN ALTO RENDIMIENTO DEPORTIVO (C. Asociado)	6	0.2%	6	0.0%
MASTER EN GESTION Y ADMON EMPRESA COMERCIAL (C. Asociado)	1	0.0%	1	0.0%
MASTER EN INSTALACIONES TERMICAS	1	0.0%	1	0.0%
MÁSTER EN PSICOLOGÍA DE LA SALUD	16	0.6%	21	0.3%
PSICOLOGIA DE LA SALUD (Doctorado)	1	0.0%	1	0.0%
TECNICO ESP. SUP. EN PROTOCOLO Y RELACIONES INSTITUCIONALES (C. Asociado)	5	0.1%	5	0.0%
TECNOLOGIAS INDUSTRIALES Y DE TELECOMUNICACION (Doctorado)	1	0.0%	1	0.0%
TERRITORIOS ARTISTICOS CONTEMPORANEOS (Doctorado)	3	0.1%	3	0.0%
TITULO DE EXPERTO EN HABILIDADES Y COMPETENCIAS PROFESIONALES (C. Asociado)	14	0.5%	24	0.0%
TUTELA ACADEMICA DE DOCTORADO (C. Asociado)	1	0.0%	1	0.0%
MASTER EN AUDITORIA Y GESTIÓN EMPRESARIAL (C. Asociado)	2	0.0%	2	0.0%
MASTER EN DIRECCIÓN DE EMPRESAS CONSULTORAS EN PROTOCOLO (C. Asociado)	2	0.0%	2	0.0%
<b>TOTAL</b>	<b>2630</b>	<b>100%</b>	<b>4167</b>	<b>100%</b>

(\*) El número de estudiantes según, la repetición de prácticas por titulación, es decir, puede haber estudiantes que hayan hecho prácticas con una o más titulaciones en el mismo curso.

# NÚMERO DE ESTUDIANTES MATRICULADOS, INSCRITOS Y EN PRÁCTICAS

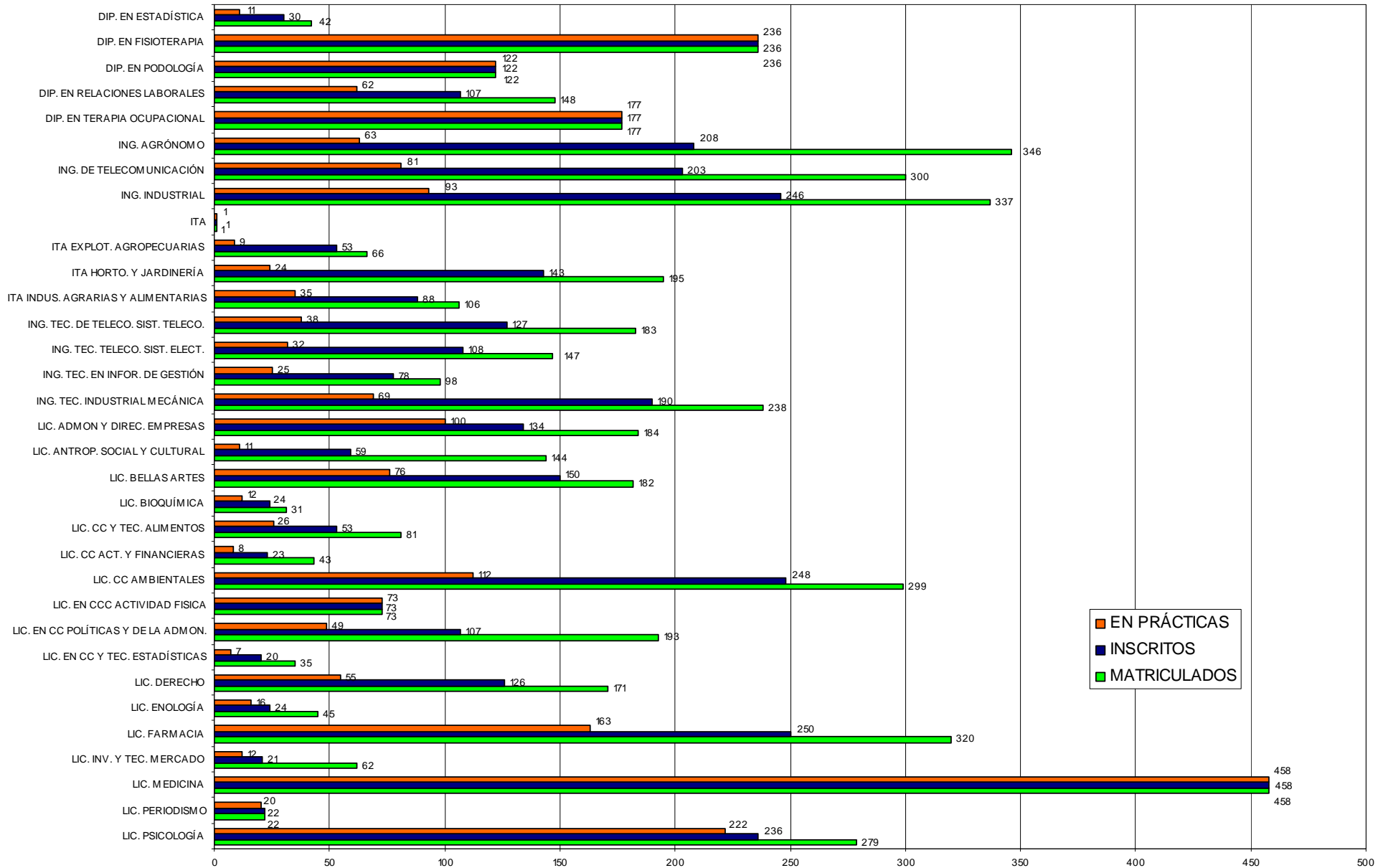

# PORCENTAJE DE ESTUDIANTES EN PRÁCTICAS

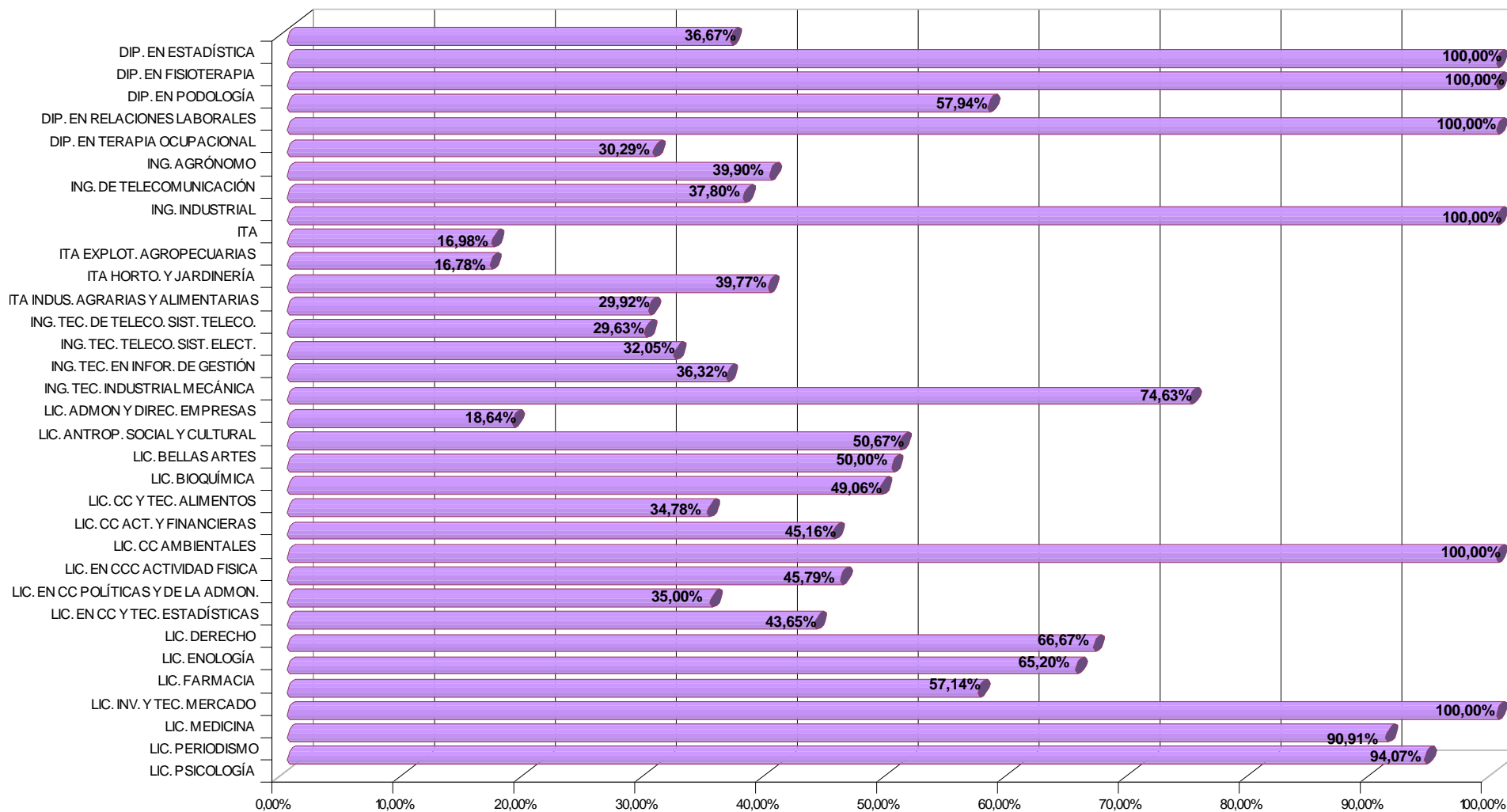





# TAREAS REALIZADAS POR LOS ESTUDIANTES SEGÚN LA TITULACIÓN A LA QUE PERTENECEN



TITULACIÓN	TAREAS
ANTROPOLOGIA APLICADA AL DESARROLLO SOCIAL (Doctorado)	EXCURSION A PIE POR EL CAMINO DE LOS MAGROS HASTA EL PANTANO DE ELCHE (IDA Y VUELTA) EN EL MARCO DE LA ASIGNATURA "CULTURA DEL AGUA Y DESARROLLO SOCIAL"
CAP (C. Asociado)	PROPIAS DE LA ENTIDAD (MUTUA)
CIENCIAS Y TECNOLOGIAS AGRARIAS Y ALIMENTARIAS (Doctorado)	TOMA DE MUESTRAS DE PURE DE MELOCOTON PARA REALIZACION DE TRABAJO DE TESIS DOCTORAL. ESTUDIOS DEL CULTIVO Y MONTAJE DE RIEGOS LOCALIZADO EN OLIVO Y PARRONAL. ESTUDIO Y REVISION DE EXPEDIENTES PARA SU ARCHIVO INFORMATICO
DESARROLLO PROFESIONAL EN ADMINISTRACION DE EMPRESAS (C. Asociado)	ASISTENCIA E INVESTIGACION EN EL AREA DE INTERNACIONALIZACION EMPRESARIAL E INSTITUCIONAL (MERCADOS EXTERIORES, UNION EUROPEA, RECEPCION DE INVERSION EXTRAJERA EN ESPAÑA.  ASISTENCIA EN INVESTIGACION EN LA AREA DE INTERNACIONALIZACION EMPRESARIAL Y INSTITUCIONAL (MERCADOS EXTERIORES, UE, RECEPCION DE INVERSION EXTRANJERA EN ESPAÑA)  EMPLEADO DE BANCA  GESTION EN LA ADMINISTRACION DEL CLUB
DIPLOMADO EN ESTADÍSTICA	ANALISIS DE DATOS  ANALISIS DE REGRSION LINEAL PARA ESTABLECER CORRELACIONES ENTRE DIVERSOS INDICADORES DE CADA ARTICULO Y VENTAS EN LOS DIFERENTES PAISES.  TAREAS DEL DEPARTAMENTO DE ESTADISTICA O SOCIOLOGIA  TAREAS DE APOYO ESTUDIO DE INSERCIÓN LABORAL, ELABORACION CUESTIONARIO, ENTREVISTAS, REDACCION, ETC.  SEGUIMIENTO DE ENCUESTAS 2006/07  REALIZAR ENCUESTAS DE MERCADO



# TAREAS REALIZADAS POR LOS ESTUDIANTES SEGÚN LA TITULACIÓN A LA QUE PERTENECEN



## TITULACIÓN

## TAREAS

DIPLOMADO EN FISIOTERAPIA

APOYO AL DEPARTAMENTO DE ATENCION AL CLIENTE, ESTUDIOS INFLUENCIA OFICINAS, SEGUIMIENTOS MEDIOS DE PAGO PARA EL CLIENTE.

DINAMIZAR CURSOS MULTIMEDIA DE INTERNET BASICO EN EL AULA PROP DE ALICANTE

ESTUDIO ESTADISTICO Y SEGUIMIENTO

ESTUDIO SOBRE LOS ESTUDIANTES QUE REALIZAN PRACTICAS. ESTUDIO SOBRE LAS EMPRESAS. ESTUDIO DE LA DIFUSION DEL OBSERVATORIO EN LA COMUNIDAD UNIVERSITARIA. ESTUDIO DEL POTENCIAL EMPRENDEDOR

FUNCIONES DEL DEPARTAMENTO DE ESTADÍSTICA O SOCIOLOGIA

PROPIAS DE ENTIDAD BANCARIA

PROPIAS DE GESTION CONTABLE-PRESUPUESTARIA Y FINANCIERA DE ADMINISTRACIONES PÚBLICAS

PROYECTO URBAN AUDIT

REALIZACION DE PRÁCTICAS EN EL SERVICIO DE REHABILITACION

APLICAR TRATAMIENTOS DE FISIOTERAPIA

ASISTENCIA DE FISIOTERAPIA

TRAUMATOLOGIA, REUMATOLOGIA, ELECTROTERAPIA, SISTEMA NERVIOSO CENTRAL Y

PERIFERICO, CINESITERAPIA. FISIOTERAPIA GENERAL

SERVICIO DE FISIOTERAPIA EN PACIENTES NEUROLOGICOS

TAREAS PROPIAS DE LA FISIOTERAPIA: CINESITERAPIA, ELECTROTERAPIA, MASOTERAPIA,

ETC.... TAREAS PROPIAS DE LA FISIOTERAPIA EN ATENCION TEMPRANA

TAREAS PROPIAS DE LA FISIOTERAPIA: MOVILIZACIONES, ELECTROTERAPIA, MASOTERAPIA,

CINESITERAPIA, TERMOTERAPIA....

TRATAMIENTOS FISIOTERAPICOS.



# TAREAS REALIZADAS POR LOS ESTUDIANTES SEGÚN LA TITULACIÓN A LA QUE PERTENECEN



TITULACIÓN

TAREAS

ASISTENCIA FISIOTERAPEUTICA A LOS CORREDORES DE LA RUTA CICLOTURISTA DE LA VI EDICIÓN: CICLO-RUTA INTERNACIONAL 2007

AYUDA Y PRACTICA FISIOTERAPEUTICA

DESEMPEÑAR LAS FUNCIONES DE UN FISIOTERAPEUTA EN UNA CLINICA DE DAÑO CEREBRAL ADQUIRIDO

EVALUACION Y TRATAMIENTO PROPIOS DE MUTUA DE ACCIDENTES LABORALES

FISIOTERAPEUTA DE EQUIPO DE FUTBOL BASE. BENJAMIN B.

FISIOTERAPEUTA DE EQUIPO DE FUTBOOL. BENJAMIN A

FISIOTERAPEUTA EN EL CAMPEONATO DE ESPAÑA DE FUTBOL SALA Y CONCENTRACION PRECOMPETICION

FISIOTERAPEUTA EQUIPO DE FUTBOL BASE. ALEVIN B.

FISIOTERAPIA EN NEUROLOGIA Y TRAUMATOLOGIA.

LAS CORRESPONDIENTES A UN DIPLOMADO EN FISIOTERAPIA, COMO PUEDEN SER TECNICAS DE DE ELECTROTERAPIA, CINESTERAPIA, MASOTERAPIA, TERMOTERAPIA, ETC..

LAS ESPECIFICAS DE UNA FISIOTERAPEUTA EN UNA RESIDENCIA DE LA TERCERA EDAD

OBSERVACION, REGISTRO Y PARTICIPACION EN EL DESARROLO DE ACTIVIDADES DE TERAPIA OCUPACIONAL Y HABILIDADES DE LA VIDA DIARIA

PRACTICAS DE FISIOTERAPIA DEPORTIVA

PRACTICAS DE FISIOTERAPIA DEPORTIVA EN EL XXIV MARATON Y MEDIO MARATON INTERNACIONAL DE BENIDORM

PRÁCTICAS OBLIGATORIAS DE ESTANCIAS CLÍNICAS II DE 3º CURSO DE LA DIPLOMATURA DE FISIOTERAPIA

PRÁCTICAS OBLIGATORIAS DE FISIOTERAPIA GENERAL DE 2º CURSO

PRÁCTICAS OBLIGATORIAS DE FISOTERAPIA ESPECIAL DE 3º CURSO



# TAREAS REALIZADAS POR LOS ESTUDIANTES SEGÚN LA TITULACIÓN A LA QUE PERTENECEN



TITULACIÓN

TAREAS

PRACTICAS VOLUNTARIAS DE FISIOTERAPIA

PRACTICAS VOLUNTARIAS DE FISIOTERAPIA UROGINECOLOGICA

PREVENCION Y TRATAMEINTO DE LESIONES DEPORTIVAS EN EL FUTBOL BASE

PROPORCIONAR UNA VISIÓN GENERAL SOBRE LOS DIFERENTES TIPOS DE ENFERMEDADES QUE AFECTAN AL APARATO LOCOMOTOR Y DE SU EXPRESIÓN

REALIZACION DE TRATAMIENTOS TERAPEUTICOS

REALIZAR SESIONES DE FISIOTERAPIA A LOS PACIENTES QUE ACUDAN A LA CLINICA

REALIZAR SERVICIOS DE ATENCION TEMPARANA A LOS NIÑOS QUE ACUDAN A LA FUNDACION.

REHABILITACION DE LAS DISTINTAS PATOLOGIAS MUSCULARES Y ARTICULARES

REHABILITACION DE LAS DISTINTAS PATOLOGIAS OSEAS Y MUSCULARES

REHABILITACION INTEGRAL DEL APARATO LOCOMOTOR

REHABILITACIONES DE PERSONAS MAYORES:  
FISIOTERAPIA RESPIRATORIA; DRENAJE LINFATICO; MOVILIZACIONES PASIVAS-ASISTIDAS;  
BOBATH; KABAT; MASOTERAPIA; PSICOMOTRICIDAD...

SERVICIO DE FISIOTERAPIA EN EL AREA DE REHABILITACION EN LA

MUTUA MAZ ILICITANA



# TAREAS REALIZADAS POR LOS ESTUDIANTES SEGÚN LA TITULACIÓN A LA QUE PERTENECEN



## TITULACIÓN

## TAREAS

DIPLOMADO EN PODOLOGÍA

ADQUIRIR CONOCIMIENTOS TANTO BIOMECANICOS COMO QUIROPODOLÓGICOS

ASISTENCIA PODOLOGICA A LOS PEREGRINOS DEL CAMINO DE SANTIAGO

AYUDA EN LA CLINICA PODOLOGICA INTEGRADA, CON EL SEGUIMIENTO DE PACIENTES Y SUS TRATAMIENTOS

CONFECCION DE ORTESIS PLANTARES, PREPARACION DE CALSES TEORICAS Y PRACTICAS.

DIAGNOSTICO Y TRATAMIENTO DE LAS AFECCIONES DEL PIE

DIAGNOSTICO Y TRATAMIENTO DE PROBLEMAS PODOLOGICOS, CONOCIMIENTO DE CIRUGIA PODOLOGICA, QUIROPODIA, AYUDA DIRECTA A PROFESIONAL DE TALLER DE ORTOPEDIA, CURAS, ETC

EXPLORACION CLINICA DE PACIENTES Y CONFECCION DE ORTESIS PLATARES A MEDIDA.

INVESTIGACION Y DESARROLLO PARA CALZADO DE CONFORT

OBSERVAR, APRENDER Y AYUDAR EN LO POSIBLE EN TAREAS COMO: QUIROPODIA, EXPLORACIONES, PLANTILLAS, PATOLOGIA DEL PIE, CASOS CLINICOS QUE SE DEN EN CONSULTA, OBSERVAR ALGUNA CIRUGIA..

OBSERVAR LA METODOLOGIA DE TRABAJO, CON SU POSIBLE PUESTA EN PRACTICA.

PODOLOGIA GENERAL: QUIROPODIAS, EXPLORACIONES Y PLANTILLAS....

PRACTICAS EN EMPRESA PODOLOGICA

PRÁCTICAS HOSPITALARIAS OBLIGATORIAS DE FISIOTERAPIA GENERAL DE 2º CURSO

PRÁCTICAS OBLIGATORIAS FISIOTERAPIA ESPECIAL DE 3º CURSO

PRACTICAS PARA CONVALIDACION DE OPTATIVAS

PRACTICAS PODOLOGICAS

QUIROPODIAS



# TAREAS REALIZADAS POR LOS ESTUDIANTES SEGÚN LA TITULACIÓN A LA QUE PERTENECEN



## TITULACIÓN

## TAREAS

DIPLOMADO EN RELACIONES LABORALES

QUIROPODIA, AYUDA EN INTERVENCIONES QUIRURGICAS, HISTORIA CLINICA, CURAS, INFILTRACIONES, ETC

QUIROPODIA Y AUXILIAR DE CIRUGIA

QUIROPODIA, PLANTILLAS, PAPILOMAS, CIRUGIA UNGUEAL, EXPLORACION PACIENTES.

QUIROPODIAS, TRATAMIENTO DE VERRUGAS PLANTARES, EXPLORACION BIOMECANICA DEL PIE.

QUIROPODIAS, ORTOPODOLOGIA, CIRUGIA UNGUEAL, PAPILOMAS, ORTOPNIXIAS

QUIROPODOLOGIA, EXPLORACION Y TRATAMIENTO DE LAS AFECCIONES DEL PIE EN PACIENTES DE PODOACTIVA S.L.

REALIZACION DE ORTESIS PLANTARES

REALIZAR LAS TAREAS QUE MI TUTOR ME ASIGNE

REALIZAR LOS TRABAJOS DEMANDADOS POR EL PROFESIONAL DE LA CLINICA

REALIZAR QUIROPODIAS, CONFECCION DE PLANTILLAS Y CIRUGIA PODOLOGICA.

TODAS LAS PERTENECIENTES AL AREA DE LA PODOLOGIA. QUIROPODIAS Y EXPLORACIONES

TRATAMIENTO DE LAS AFECCIONES Y DEFORMIDADES DE LOS PIES.

TRATAMIENTO DE PACIENTES DIABETICOS: EVALUACION DE GRADO DE RIESGO, AYUDA EN DECISION E INSTAURACION DEL TRATAMIENTO NECESARIO ORTOPODOLOGICO Y QUIROPODOLOGICO Y ASISTENCIA TRATAMIENTO ULCERAS.

ACUDIR A LAS ADMINISTRACIONES PUBLICAS A PRESENTAR LOS DOCUMENTOS DE ALTAS, BAJAS, MODELOS 036,01 ETC Y REALIZAR CONTRATOS, PRORROGAS, Y TODO LO RELACIONADO CON EL DPTO DE PERSONAL.

ADMINISTRATIVOS, CONTABLES, FISCALES, LABORALES...ETC

AFILIACION, ALTAS, BAJAS DE TRABAJADORES Y CONFECCION DE CONTRATOS

ALTAS Y BAJAS, CONTRATACION, DELTA, SELECCION DE PERSONAL

APOYAR AL DEPARTAMENTO CONTABLE, FUNCIONES ADMINISTRATIVAS DE FACTURACION Y FUNCIONES LABORALES.



# TAREAS REALIZADAS POR LOS ESTUDIANTES SEGÚN LA TITULACIÓN A LA QUE PERTENECEN



## TITULACIÓN

## TAREAS

APOYO EN GESTION DE RRHH DE LA ORGANIZACION; SELECCION DE PERSONAL, DISEÑO DEL SISTEMA DE EVALUACION, PROMOCION Y CARRERA PROF.DE LOS EMPLEADOS. APOYO EN EL DPTO DE GESTION DE VENTAS

APOYO EN LA RECOPIACION DE INFORMACION Y EN CUALQUIER ACTIVIDAD RELACIONADA CON LAS HERRAMIENTAS Y TECNICAS INCLUIDAS DENTRO DEL SISTEMA DE CALIDAD

APOYO GESTIÓN DE PERSONAL, PRESENTACIÓN DE DOCUMENTACIÓN ORGANISMOS OFICIALES, ARCHIVO, APOYO IMPLANTACIÓN HERRAMIENTAS DE RRHH, SIS. EVALUACIÓN, PLAN DE COMUNICACIÓN INTERNA, ETC.

ATENCION AL PUBLICO, CUMPLIMENTACION DE DOCUMENTACION: GESTION CONTABLE, REPASO DE FACTURAS Y ALBARANES, PRESENTACION DE DOCUMENTACION. CONTRATOS DE ARRENDAMIENTO, INTERNET

AUXILIAR DE LA PERSONA ENCARGADA DE HACER, NOMINAS, CONTRATOS, ALTAS Y BAJAS EN LA SEGURIDAD SOCIAL, ARCHIVOS Y DEMAS TAREAS PROPIAS DE LA ASESORIA

BUSQUEDA DE EMPRESAS COLABORADORAS PARA LA REALIZACION DE PRACTICAS DE ESTUDIANTES DE LA UMH (PROGRAMA 1:100)

CAJA Y OTRAS TAREAS CONCRETAS DE LA CAJA DE AHORROS

CONFECCION DE NOMINAS, ARCHIVADO, LIQUIDACION, INTRODUCCION DE DATOS

CONFECCION NOMINAS, CONTRATOS, TC1 Y TC2.

CONSULTARIA Y SOPORTE DE APLICACIONES DE DESPACHOS PROFESIONALES, RESOLUCION DE DUDAS A CLIENTES, FORMACION, INSTALACIONES Y PUESTA EN MARCHA.

CUBRIR PARTIDOS LOS FINES DE SEMANA

DOCUMENTACION LABORAL - GESTION NOMINAS - RECURSOS HUMANOS

ENTREVISTAS DE SELECCIÓN, CRIBA CURRICULAR, GESTIÓN LABORAL Y ADMINISTRATIVA, ARCHIVO, NÓMINAS, CONTRATOS..

EVALUACIÓN DEL DESEMPEÑO Y OTRAS TAREAS RELACIONADAS CON EL DEPARTAMENTO DE RECURSOS HUMANOS

FORMALIZACION DE TODA LA DOCUMENTACION LABORAL DE LA EMPRESA



# TAREAS REALIZADAS POR LOS ESTUDIANTES SEGÚN LA TITULACIÓN A LA QUE PERTENECEN



TITULACIÓN

TAREAS

HACER PARTES DE ACCIDENTE MUTUAS, NOMINAS DE ENFERMERAS, CONTABILIDAD BASICA.

LA ALUMNA EJERCERA TAREAS DE FACTURACION, ATENCION AL CLIENTE, DOCUMENTOS Y TODO LO RELATIVO A LA ADMINISTRACION

LA ALUMNA EJERCERA TAREAS TALES COMO, FACTURACION, ATENCION TELEFONICA, ATENCION PERSONAL A LOS CLIENTES, PRESUPUESTOS Y TODO LO REFERENTE A DOCUMENTOS PROPIOS DE LA EMPRESA.

LABORES DE APOYO A LA COORDINACION DEL PROGRAMA DE FOMENTO DE PRACTICAS 1:100

LAS PROPIAS DE OFICINA BANCARIA.

LUGAR : ALICANTE. BUSQUEDA DE ESTUDIANTES CON CAPACIDAD DE GESTION DE RRHH. ULTIMO CURSO.

ORDENAR FACTURACION, ATENCION TELEFONICA, REALIZAR PEDIDOS A EMPRESAS.

PRACTICAS DE PROCESAL LABORAL (REDACCION DE PAPELETAS DE CONCILIACION, RECLAMACIONES, DEMANDAS Y RECURSOS). ASI COMO LAS PROPIAS DEL DEPARTAMENTO LABORAL (NOMINAS, S.SOCIALES, ETC.)

PRESENTAR LOS MODELOS OFICIALES EN LAS ADMINISTRACIONES CORRESPONDIENTES, ELABORAR NOMINAS Y CONTRATOS, DAR DE ALTA Y BAJA A AUTONOMOS...ETC.

REALIZACION DE TAREAS EN EL DEPARTAMENTO DE LABORAL, DESEMPEÑANDO ACTIVIDADES COMO CONFECCION DE CONTRATOS Y SEGUROS SOCIALES, PROCESOS DE INCAPACIDAD TEMPORAL, ETC.

SEGUIMIENTO DE ENCUESTAS 2006/07

SOPORTE EN LAS ACCIONES DE CONVERGENCIA, ACREDITACION Y PROCESOS DE EVALUACION EN EL AMBITO DEL ESPACIO EUROPEO DE EDUCACION SUPERIOR

SOPORTE GESTION LABORAL, CONSULTORIA DE APLICACIONES INFORMATICAS, CALCULO DE NOMINAS Y SEGURIDAD SOCIAL

TAREAS DE ASESORIA TALES COMO CONFECCION DE NOMINAS, SEGUROS SOCIALES, SOLICITUDES DE MATERNIDAD, DE INCAPACIDAD, JUBILACIONE. ALTAS Y BAJAS DE TRABAJADORES..





# TAREAS REALIZADAS POR LOS ESTUDIANTES SEGÚN LA TITULACIÓN A LA QUE PERTENECEN



## TITULACIÓN

DIPLOMADO EN TERAPIA OCUPACIONAL

## TAREAS

LAS PROPIAS DE TERAPIA OCUPACIONAL EN DAÑO CEREBRAL.

ADQUIRIR CONOCIMIENTOS SOBRE TECNICAS Y HABILIDADES DE LA TERAPIA OCUPACIONAL EN DAÑO CEREBRAL ADQUIRIDO

ADQUIRIR EL ROL DEL TERAPEUTA OCUPACIONAL, OBSERVANDO E INTERVIENDO SOBRE LOS PACIENTES QUE EL CENTRO CREA OPORTUNO

AFIANZAR EL APRENDIZAJE DE LAS HABILIDADES BASICAS E INSTRUMENTALES DE LA RELACION CON USUARIOS Y PROFESIONALES.  
DESARROLLAR Y APLICAR LOS CONOCIMIENTOS TEORICOS.

APRENDER Y EJERCER COMO TERAPEUTA OCUPACIONAL

AVD, TALLER DE PSICOMOTRICIDAD, MANUALIDADES, MEMOTECHNICAS

COLABORACION EN LA TAREAS QUE TIENE ASIGNADAS EL TERAPEUTA OCUPACIONAL DENTRO DEL EQUIPO TECNICO DEL CRPSL.

DESARROLLAR Y APLICAR LOS CONOCIMIENTOS TEORICOS A TRAVES DE LA INTERVENCION, SIENDO CAPACES DE DISEÑAR, IMPLEMENTAR Y EVALUAR LOS PROGRAMAS APLICADOS DE TERAPIA OCUPACIONAL

DESARROLLO DE UN PROGRAMA DE PREVENCION DE DROGODEPENDENCIAS EN EL AMBITO ESCOLAR.

DESEMPEÑAR EL ROL DE UN TERAPEUTA OCUPACIONAL EN UNA UNIDAD DE DAÑO CEREBRAL

DESEMPEÑAR EL ROL DEL TERAPEUTA OCUPACIONAL EN UN CENTRO GERIATRICO

DESEMPEÑAR EL ROL PROFESIONAL DE TERAPEUTAS OCUPACIONALES BAJO SUPERVISION DE UN TOTOR ACADEMICO Y OTRO PROFESIONAL

DESEMPEÑO DEL ROL PROFESIONAL COMO TERAPEUTA OCUPACIONAL EN EL CONTEXTO LABORAL, Y DISEÑO DE UN PROGRAMA DE INTERVENCION ADECUADO AL GRADO DE DISCAPACIDAD Y DEFICITS DE UN USUARIO.

ESTANCIAS PRACTICAS



# TAREAS REALIZADAS POR LOS ESTUDIANTES SEGÚN LA TITULACIÓN A LA QUE PERTENECEN



## TITULACIÓN

## TAREAS

DIPLOMADO EN TURISMO (C.Asoc.)

FUNCIONES PROPIAS DE TERAPIA OCUPACIONAL EN UN CENTRO DE DISCAPACITADOS PSIQUICOS

INTERVENIR EN LA UNIDAD DE SALUD MENTAL CON LAS FUNCIONES DEL TERAPEUTA OCUPACIONAL

MEJORAR LA CALIDAD DE VIDA DE LOS ENFERMOS CON ALZHEIMER Y OTRAS DEMENCIAS HACIENDO QUE MANTENGAN UNA CIERTA INDEPENDENCIA Y UN NIVEL COGNITIVO ADECUADO

MONITORA/CUIDADORA DE PERSONAS CON AUTISMO

PRACTICAS CURSO EXPERTO

PSICOGERIATRIA

PRACTICAS DE TERAPIA OCUPACIONAL EN GERIATRIA

PRACTICAS DE TERAPIA OCUPACIONAL EN UN CENTRO DE PARALISIS CEREBRAL

PRACTICAS DE TERAPIA OCUPACIONAL EN UNER

PRACTICUM TERAPIA OCUPACIONAL

PRIMERA SEMANA DE OBSERVACION, UNA HORA DE FORMACION DIARIA, PARTICIPACION EN TALLERES (REHABILITACION COGNITIVA, ATENCION PSICOSOCIAL...),NO ENTRAR A EVALUACIONES Y FAMILIAS.

REVISION DEL ESTADO ACTUAL DE LA PRODUCCION EN DROGODEPENDENCIAS DESDE LA TERAPIA OCUPACIONAL. PERSPECTIVAS PROFESIONALES, INVESTIGADORA Y FORMATIVA.

SEGUIMIENTO DE ENCUESTAS 2006/07

TALLERES DE PSICOMOTRICIDAD, MANUALIDADES Y EXPRESION CORPORAL Y ORAL. ENTRENAMIENTO EN AVDS (COMIDA, BAÑO, VESTIDO Y ARREGLO).

THE STUDENT CARRY OUT THE FOLLOWING TASKS IN THE INTERNSHIP. DESIGN AND IMPLEMENTATION OF A PROGRAM OF INTERVENTION OF OCCUPATIONAL THERAPY IN DIVERSE AREAS OF PERFORMANCE

PROPIAS DE UNA OFICINA BANCARIA



# TAREAS REALIZADAS POR LOS ESTUDIANTES SEGÚN LA TITULACIÓN A LA QUE PERTENECEN



TITULACIÓN	TAREAS
DIRECCION Y TRIBUTACION DE LA EMPRESA (Doctorado)	ADMINISTRATIVAS Y COMERCIALES  DEPARTAMENTO DE ESTAFETA: FOTOCOPIAR, ENSOBRAR, LLEVAR A CORREOS LOS ENVIOS A LOS CLIENTES. OFICINA CENTRAL EN ALICANTE.  TAREAS PROPIAS DE OFICINA  VENTAS EN MERCADOS INTERNACIONALES
ESCUELA INTERNACIONAL DE PROTOCOLO (C. Asociado)	REALIZACION DEL MANUAL DE PROTOCOLO Y TAREAS AFINES AL DEPARTAMENTO DE PROTOCOLO
ESPECIALISTA UNIVERSITARIO EN DROGODEPENDENCIAS (C. Asociado)	ASISTENCIA DE USUARIOS EN LA UNIDAD DE CONDUCTAS ADICTIVAS  COMPLETAR FORMACION: TRATAMIENTO, CONSULTA, INFORMES, ETC  CONOCER EL FUNCIONAMIENTO DE LA UNIDAD DE ALCOHOLOGIA Y LAS TAREAS DE LOS PROFESIONALES QUE LA CONFORMAN.  EN PRINCIPIO, ASISTIR AL TALLER DE RELAJACION; TALLER DE COCINA; DESARROLLO DE CAPACIDADES CREATIVAS. EXISTE LA POSIBILIDAD DE REALIZAR OTRAS ACTIVIDADES.  ENTREVISTAS A LOS PACIENTES, A SUS FAMILIARES, REALIZACION DE HISTORIAS CLINICAS, ELABORACION DE INFORMES, PASE DE PRUEBAS (MILLON, ACS...)  EVALUACION DE CASOS, PASE PRIMERAS ENTREVISTAS, OBSERVACION CASOS.  FUNCIONES PROPIAS PSICOLOGO EN LA UNIDAD DE DESHABITUACION RESIDENCIAL. CONOCER EL CENTRO Y SU FUNCIONAMIENTO. OBSERVACION Y PRACTICA DE TERAPIA INDIVIDUAL, FAMILIAR Y DE GRUPO.  OBSERVACION DE SESIONES CLINICAS. PASE Y CORRECCION DE CUESTIONARIOS  OBSERVACION DEL TRABAJO REALIZADO POR LA TRABAJADORA SOCIAL. LAS PROPIAS DE TRABAJO SOCIAL EN EL SERVICIO DE DROGODEPENDENCIAS.  OBSERVACION EN CONSULTA MEDICA DE CONDUCTAS ADICTIVAS  OBSERVADOR DE SESIONES CLINICAS  -OBSERVAR TERAPIAS DE GRUPO, TERAPIA DE PAREJA, TERAPIA CON FAMILIARES. -CONducir una terapia grupal



# TAREAS REALIZADAS POR LOS ESTUDIANTES SEGÚN LA TITULACIÓN A LA QUE PERTENECEN



TITULACIÓN	TAREAS
EXECUTIVE MASTER IN INTERNATIONAL BUSINESS (C. Asociado)	<p>OBSERVAR Y REALIZAR SEGUIMIENTOS TERAPEUTICOS TANTO INDIVIDUALES COMO GRUPALES. REALIZAR Y PLANIFICAR TALLERES PARA TRABAJAR CON EL GRUPO.</p> <p>RECOGIDA DE INFORMACION DE PRIMERAS ENTREVISTAS CON LOS PACIENTES, PASE DE ALGUNOS CUESTIONARIOS, OBSERVADORA Y PARTICIPACION EN LAS TERAPIAS DE GRUPO, EXPOSICION DE ALGUN TEMA.</p> <p>TAREAS PROPIAS DE LA OFICINA COMERCIAL</p>
EXPERTO UNIVERSITARIO GERIATRIA Y CALIDAD DE VIDA (C. Asociado)	<p>ACOGIDA, FOMENTAR CONVIVENCIA, COORDINACION DE ACTIVIDADES, ACERCAR EL CENTRO A LA FAMILIA, FAVORECER LA PARTICIPACION DE LOS RESIDENTES EN LA VIDA DIARIA DEL CENTRO...</p> <p>ATENCION INTEGRAL A FAMILIARES, ENFERMOS DE ALZHEIMER, INFORMACION SOBRE LA ENFERMEDAD, ASESORAMIENTO JURIDICO, TERAPIAS PSICOLOGICAS DE GRUPO, VALORACIONES PSICOLOGICAS,...</p> <p>COLABORACION CON LA PSICOLOGA DEL CENTRO EN: REALIZAR VALORACIONES DE PACIENTES, TALLERES DE ESTIMULACION COGNITIVA,PREPARACION DE LOS TALLERES, INFORMES DE LOS PACIENTES, ETC.</p> <p>COLABORAR CON EL TUTOR ASIGNADO EN LAS TAREAS QUE PRECISE SEGUN EL CURSO REALIZADO.</p> <p>COLABORAR CON LOS TERAPEUTAS ASIGNADOS POR LA TUTORA DE PRACTICAS, TANTO CON LOS FISIOTERAPEUTAS COMO CON LOS T. OCUPACIONALES Y CON ENFERMERIA Y AUXILIARES DE CLINICA.</p> <p>CONOCER DPTOS Y PROTOCOLOS DEL CENTRO, PARTICIPAR EN ACTIVIDADES. CONSOLIDAR COMPETENCIAS EN INTERVEN. Y EVALUA. PSICOL. TALLERES DE ESTIMULACION Y APOYO EMOCIONAL</p> <p>CONOCER FUNCIONAMIENTO/FUNCIONES CENTRO Y PROFES. APLICAR TESTS EVALUACION/DIAGNOSTICO PARTICIPAR TALLER ESTIMULACION COGNITIVA PROGRAMAR SESIONES ESTIMULACION COGNITIVA</p> <p>CONOCER Y PARTICIPAR EN ACTIVIDADES DEL CENTRO. CONSOLIDAR COMPETENCIAS Y PRACTICAS EN INTERVENCIONES PSICOLOGICAS. CREACION Y DESARROLLO DE TALLER ESTIMULACION COGNITIVA.</p>



# TAREAS REALIZADAS POR LOS ESTUDIANTES SEGÚN LA TITULACIÓN A LA QUE PERTENECEN



TITULACIÓN

TAREAS

INGENIERO AGRÓNOMO

EVALUACION Y VALORACION PSICOLOGICA

EVALUCION Y DIAGNOSTICO DE DEMENCIAS. VALORACION Y REHABILITACION COGNITIVA

GESTION DE TALLERES, EVALUACION COGNITIVA, ORIENTACION ESPACIO TEMPORAL, REDACCION DE INFORMES, CONOCIMIENTO DEL FUNCIONAMIENTO DEL CENTRO,

LAS TAREAS PROPIAS DE UNA TRABAJADORA SOCIAL EN UNA ASOCIACION DE FAMILIARES Y AMIGOS DE ALZHEIMER

OBSERVACION Y ACOMPAÑAMIENTO DE LA PSICOLOGA EN LA COORDINACION DE ACTIVIDADES, CUESTIONARIOS, GRUPOS DE APOYO, REUNIONES INTERDISCIPLINARES, ROTACION EN TALLERES...

PRACTICA RELACIONADAS CON CURSO EXPERTO PSICOGERIATRIA Y CALIDAD DE VIDA

PRACTICAS RELACIONADAS CON CURSO PSICOGERIATRIA

REALIZACION ESTIMULACION COGNITIVA, RELAJACION, COLABORAR CON PSICOLOGA EN ASISTENCIA A DOMICILIO, RESOLVER POSIBLES DUDAS DE ENFERMOS DE ALZHEIMER COMO DE SUS FAMILIARES, ETC...

TAREAS VARIAS TALES COMO OBSERVACION Y ACOMPAÑAMIENTO A LA PSICOLOGA DEL CENTRO Y REALIZACION DE TALLERES O EVALUACIONES,ETC.

VALORACION PSICOGERIATRICA EVALUACION REHABILITACION COGNITIVA

VALORACION PSICOLOGICA, TALLER DE REVISION DE VIDA, RELAJACION, TALLER PSICOMOTRICIDAD Y ESTIMULACION COGNITIVA

VALORACION Y PSICOESTIMULACION COGNITIVA

EXPLOTACIÓN DEL SERVICIO DE TRANSPORTE DE VIAJEROS (GESTIÓN DEL SISTEMA DE CALIDAD, ANÁLISIS DE DATOS DE EXPLOTACIÓN, OPTIMIZACIÓN DE LOS RECURSOS DISPONIBLES, GESTIÓN SISTEMA SAE

PLANIFICACION DE CULTIVOS, CONTROL BIOLÓGICO DE PLAGAS, NUTRICION VEGETAL DEL CULTIVO HIDROPONICO, ANÁLISIS DE LAS SOLUCIONES NUTRITIVAS, CONTROL POST-COSECHA Y ORGANIZACION.

ACTUALIZACION CATASTRAL DEL CATASTRO DE RUSTICA Y URBANA

AJUSTE OSMOTICO EN CITRICOS



# TAREAS REALIZADAS POR LOS ESTUDIANTES SEGÚN LA TITULACIÓN A LA QUE PERTENECEN



TITULACIÓN

TAREAS

ANÁLISIS DE CALIDAD DE ZUMOS

ANALIZAR CONTENIDOS DE HUMEDAD, PH Y CONSERVANTE EN EL PROCESADO DE LA FRUTA.

APLICACION DE TECNICAS DE DIAGNOSTICO DE VIRUS FITOPATOGENOS.

APOYO EN LAS LABORES TECNICAS QUE SE DESARROLLAN A DIARIO EN LA OFICINA TECNICA

ASESORAMIENTO TECNICO DE LUCHA INTEGRADA EN HORTICOLAS

ASISTENCIA TECNICA EN LAS TAREAS DE REVISION DEL CATASTRO DE URBANA EN T.M. DE MULA

ASOCIADAS A LA EXPLOTACION DEL SERVICIO DE TRANSPORTE VIAJEROS(GESTION SISTEMA DE CALIDAD,ANÁLISIS DATOS EXPLOTACION, OPTIMIZACION DE RECURSOS DISPONIBLES,GESTION SISTEMAS SAE)

ATENCION AL ESTUDIANTE, APOYO ADMINISTRATIVO OFICINA DE RELACIONES INTERNACIONALES

ATENCION AL ESTUDIANTE EXTRANJERO, APOYO ADMINISTRATIVO OFICINA DE RELACIONES INTERNACIONALES

AYUDA A LOS TECNICOS EN SUS TAREAS DIARIAS/CREACION DE INFORMES/CLASIFICACION DE LA DOCUMENTACION DE LA P.A.C./CORRECCION DE SOLICITUDES DE SUBVENCIONES/INSPECCION DE PARCELAS

AYUDA EN EL ASESORAMIENTO DE FINCAS, ASESORAMIENTO EN LA COMPRA DE PRODUCTOS POR PARTE DE LOS CLIENTES, DISEÑO DE JARDINES, CONTROL DE OBRA EN LA CONSTRUCCION DE JARDINES.

AYUDA EN LA ADMINISTRACION DE LA EMPRESA Y TRABAJOS DE CAMPO.

AYUDANTE EN EL DEPARTAMENTO DE CALCULO DE ESTRUCTURAS METALICAS E INFRAESTRUCTURAS

CALIDAD NUTRICIONAL DEL PIMIENTO EN CULTIVO SIN SUELO



# TAREAS REALIZADAS POR LOS ESTUDIANTES SEGÚN LA TITULACIÓN A LA QUE PERTENECEN



## TITULACIÓN

## TAREAS

CARTOGRAFIA, TOPOGRAFIA, APOYO A LA REDACCION DE ESTUDIOS DE IMPACTO, PROYECTOS DE RESTAURACION, CONFECCION DE PRESUPUESTOS...

COLABORACION EN LA PLANIFICACION Y MANEJO DE ANIMALES Y ORDEÑO EN GRANJA DOCENTE DE CABRAS

COLABORACION EN LA REALIZACION DE PROYECTOS DE INGENIERIA

COLABORACION EN PRACTICAS DE LABORATORIO Y LABORES DE INVESTIGACION DEL GRUPO

COLABORACION EN PREPARACION DE MATERIAL PARA PRACTICAS DOCENTES, PUESTA A PUNTO TECNICAS ANALITICAS E INSTRUMENTALES PARA CONTROL DE CALIDAD EN PROCESADO DE ALIMENTOS. DETERMINACION VIDA UTIL ALIMENTOS

COLABORACION EN PREPARACION Y REALIZACION DE PRACTICAS EN LA GRANJA DOCENTE DE PEQUEÑOS RUMIANTES, ASI COMO EN LAS TAREAS DE MANEJO DERIVADAS DE ELLO

COLABORACION EN PREPARACION Y REALIZACION DE PRACTICAS EN LA GRANJA DOCENTE DE PEQUEÑOS RUMIANTES, ASI COMO EN TAREAS DE MANEJO DERIVADAS DE ELLOS

COLABORACION EN TAREAS DE INVESTIGACION. PUESTA A PUNTO DE TECNICAS DE ANALISIS FISICO - QUIMICO Y SENSORIAL DE ALIMENTOS

COLABORACION EN TAREAS DE INVESTIGACION Y PRACTICAS

COLABORACION PROYECTO INVESTIGACION (ESTUDIO SOCIO-ECONOMICO SOBRE LA SITUACION DE LA MUJER RURAL EN LA REGION DE MURCIA). BUSQUEDA BIBLIOGRAFICA, ANALISIS DE DATOS, INTRODUCCION BASE DE DATOS.

COLABORACION Y ASESORAMIENTO EN TRATAMIENTOS FITOSANITARIOS.

COLABORAR EN LA TOMA Y MANEJO ESTADISTICO DE DATOS, REFERENTES A LOS ENSAYOS DE CULTIVOS DE PLANTAS AROMATICAS Y HORTICULTURA ECOLOGICA, REALIZADOS EN LA E. E. A. DE ELCHE.

COLABORAR EN PREPARACION Y REALIZACION DE PRACTICAS EN LA GRANJA DOCENTE DE PEQUEÑOS RUMIANTES, ASI COMO EN LAS TAREAS DE MANEJO DERIVADAS DE ELLO.

CONSTRUCCION DE OBRAS AGRICOLAS Y FORESTALES



# TAREAS REALIZADAS POR LOS ESTUDIANTES SEGÚN LA TITULACIÓN A LA QUE PERTENECEN



TITULACIÓN

TAREAS

CONTROL DE CALIDAD DE LOS FRUTOS

CONTROL DE ENSAYO EN PARCELA DE EXPERIMENTACION, TOMA DE DATOS, SEGUIMIENTO DE PLAGAS Y ENFERMEDADES

CONTROL DE ENSAYO EN PARCELA DE EXPERIMENTACION, TOMA DE DATOS, SEGUIMIENTO DE PLAGAS Y ENFERMEDADES. REALIZACION DE LA PRAC. EN MONFORTE DEL CID.

CONTROL DE FERMENTACION, ANALISIS DE LABORATORIO, RECEPCION DE UVA EN BODEGA

CONTROL DE PLAGAS Y TRATAMIENTOS DE AGUAS

COORDINAR INSTALACIONES DE SISTEMAS DE RIEGO Y JARDINERIA.

DESARROLLO E IMPLANTACION DE NORMATIVA DE CALIDAD EUREP GAP

DETERMINACION DE MACRONUTRIENTES Y MICRONUTRIENTES EN PERAL

DISEÑO Y DELINEACION DE PLANOS DE JARDINES

ENSAYOS DE VARIEDADES DE ALMENDRO Y PIMIENTO. ENSAYOS DE CONTROL BIOLÓGICO EN UVA DE MESA Y PIMENTON. GESTION DE TRAZABILIDAD DE LAS EXPLOTACIONES AGRARIAS.

EVALUACION DE CALIDAD Y PRODUCCION DE DIFERENTES VARIEDADES DE PIMIENTO EN CULTIVO SIN SUELO BAJO INVERNADERO

EVALUACION DE ENSAYOS DE VARIEDADES DE COLIFLOR, BROCOLI, HINOJO Y LECHUGA. SEGUIMIENTO DE PLANTACIONES, MANEJO DE CULTIVO, ETC..

GESTION AGROTURISTICA TERRENOS RURALES

INSTALACIONES EN SISTEMAS DE RIEGO Y MAQUINARIA AGRICOLA DIVERSA

JARDINERIA, CONSTRUCCION DE JARDINES, MANTENIMIENTOS Y JARDINERIA EN OBRA PUBLICA

MANTENIMIENTO SOFTWARE, MANTENIMIENTO EQUIPOS TOPOGRAFICOS, APOYO EN PRACTICAS DE CAMPO Y EN CLASES EN SALA DE ORDENADORES, APOYO PREPARACION MATERIAL DOCENTE





# TAREAS REALIZADAS POR LOS ESTUDIANTES SEGÚN LA TITULACIÓN A LA QUE PERTENECEN



## TITULACIÓN

## TAREAS

MEDICIONES DE FINCAS, PROYECTOS DE NAVES AGRICOLAS, CERTIFICADOS AGRICOLAS, TRANSFORMACIONES DE SECANO A REGADIO, COTOS DE CAZA, ETC.

MEDICIONES Y REPLANTEOS DE EMBALSES Y RECUBRIMIENTOS. APLICACION DE PROGRAMAS INFORMATICOS RELACIONADOS, PARA LLEVAR A CABO LOS PROYECTOS DE REALIZACION DE LAS OBRAS.

ORGANIZACION DEL HERBARIO INSTITUCIONAL DE LA UMH

PLANIFICACION Y SEGUIMIENTO DE ENSAYOS DE CAMPO. REALIZACION DE FICHAS TECNICAS Y DE SEGURIDAD

PLANTACION PISTACHOS: CROQUIS PLANTACION, COLOCACION LATERALES DE RIEGO, RIEGO, PODA E INJERTO  
EXPL. OVINA: ELABORACION BASE DE DATOS, SUSTITUCION PASTOR , ASIST. TECNICA

PROSPECCIONES EN PUNTOS DE VENTA CON EL FIN DE ESTUDIAR LA PENETRACION DE LAS DISTINTAS D.O. VINICOLAS EN EL MERCADO ALICANTINO. GESTION ADMINISTRATIVO-CONTABLE.

PROYECTOS DE RESTAURACION, APOYO A LA REDACCION DE ESTUDIOS DE IMPACTO AMBIENTAL, PRESUPUESTOS Y MEDICIONES....

REDACCION DE PROYECTOS. GESTIONES ADMINISTRATIVAS DE LOS PROYECTOS. DIRECCION Y SUPERVISION DE OBRAS. ORGANIZACION DE OFICINA TECNICA. CALCULO DE INSTALACIONES. PRESUPUESTO DE OBRAS.

RESPONSABLE DE 80000 M2 DE CITRICOS EN ORIHUELA, Y AYUDANTE EN LA OCUPACION DE LA EMPRESA EN EL CAMPO DE CARTAGENA, COLABORANDO EN LA ORGANIZACION DE LA PROXIMA CAMPAÑA.

SALIDAS AL CAMPO, VISITA TECNICA DE FINCAS, CONTROL DE PLAGAS Y ENFERMEDADES, MANEJO DE PRODUCTOS FITOSANITARIOS, ATENCION DE TELEFONO Y FAX,....

SEGUIMIENTO DE NUEVAS TRAMPAS CON FERORMONAS PARA LA CAPTURA DE CERATITYS CAPITATA

SEGUIMIENTO DEL CONTROL DE LA CALIDAD DE LAS AGUAS DE LAS FUENTES ORNAMENTALES DE TORREVIEJA

TAREAS DE APOYO AL TECNICO DEL SEMILLERO: CONTROL DE SIEMBRAS Y GERMINACIONES, RIEGOS Y ABONADOS, CONTROL CLIMATICO DE LOS INVERNADEROS, ESTADO FITOSANITARIO DE LAS PLANTULAS, ETC.



# TAREAS REALIZADAS POR LOS ESTUDIANTES SEGÚN LA TITULACIÓN A LA QUE PERTENECEN



TITULACIÓN

TAREAS

INGENIERO DE TELECOMUNICACIÓN

TAREAS DE CAMPO Y DE OFICINA

TAREAS PROPIAS DE UN VIVERO (TRABAJO DE CAMPO, CUIDADO Y MANTENIMIENTO DEL MATERIAL VEGETAL,ASI COMO DE LAS INSTALACIONES)

TAREAS PROPIAS DE UN VIVERO (TRABAJO DE CAMPO, CUIDADO Y MANTENIMIENTO DEL MATERIAL VEGETAL, ASI COMO DE LAS INSTALACIONES)

TECNICO DE CALIDAD, CONTROLES MICROBIOLÓGICOS, CONTROLES DE SUPERFICIES, MUESTREOS...

TECNICO-ADMINISTRATIVA EN GESTION Y DISTRIBUCION DE AGUA DE RIEGO PARA LOS SOCIOS. CONOCIMIENTO Y GESTION DE LA BATERIA DE POZOS DISPONIBLE PARA LOS REGANTES.

TOMA DE DATOS EN CAMPO, OFICINA Y LABORATORIO Y PROCESADO

TRABAJO EN SEMILLERO

TRAMITACION DE EXPEDIENTES EN ORGANISMOS OFICIALES Y REDACCION DE PROYECTOS.

VISITAS A FINCAS Y ASESORAMIENTO EN CAMPO, PREPARACION DE DOSIS DE ABONADO Y CONTROL DEL RIEGO.

ADMINISTRACION DE REDES, SEGURIDAD, SOPORTE HARDWARE Y SOFTWARE DE SISTEMAS Y LAS COMUNICACIONES.

ADMINISTRACION DE REDES, SEGURIDAD, SOPORTE HARDWARE Y SOFTWARE DE SISTEMAS Y LAS COMUNICACIONES. INGLES.

ANALISIS Y DESARROLLO DE UNA APLICACION INFORMATICA DE MEDICION DE ESTRUCTURAS

APOYO A LA INVESTIGACION

-APOYO A LA RELACION DE PROYECTOS DE ICT

-RELACION DE PRESUPUESTOS

-LABORES DE DOCUMENTACION TECNICA Y TRAMITES ADMINISTRATIVOS



# TAREAS REALIZADAS POR LOS ESTUDIANTES SEGÚN LA TITULACIÓN A LA QUE PERTENECEN



## TITULACIÓN

## TAREAS

APOYO AL DEPARTAMENTO EN LA GESTION Y COORDINACION DE PROYECTOS DE SOFTWARE, MOVIL, INTERNET, ETC.

APOYO AL DIRECTOR DE OPERACIONES, REALIZACIÓN DE ESTUDIOS DE PROYECTOS DE VIABILIDAD Y MEJORA, ANÁLISIS Y EVALUACIÓN DE PROCESOS DE DEPARTAMENTOS DEL ÁREA DE OPERACIONES

APOYO EN LA INTEGRACION DE SISTEMAS TAC

APOYO EN OFICINA TECNICA PARA REALIZACION DE PROYECTOS INDUSTRIALES

ASESORAMIENTO A ESTUDIANTES EN BUSQUEDA DE PRACTICAS EN EL EXTRANJERO, REPRESENTANDO AIAESTE EN LA UMH

ASESORAMIENTO, DIFUSION Y PLANIFICACION DE PRACTICAS EN EL EXTRANJERO (PROGRAMA 1:100)

AYUDA A LAS TAREAS PROPIAS DEL COLEGIO, ORGANIZACION DE CURSOS, RELACIONES INSTITUCIONALES, GESTIONES DE REUNIONES, BUSQUEDA DE NUEVAS OPORTUNIDADES PARA COLEGIADOS, ETC.

AYUDANTE EN EL DEPARTAMENTO TECNICO COMERCIAL. PLANIFICACION, EVALUACION Y PRESUPUESTO DE PROYECTOS DE INFRAESTRUCTURAS COMUNES DE TELECOMUNICACIONES (ICT)

COLABORACION CON EL AREA DE TEORIA DE LA SEÑAL Y COMUNICACIONES PARA LA ELABORACION DE MATERIAL DOCENTE, DESARROLLANDO LABORES DE PROGRAMACION EN C++.

COLABORACION EN EL PROYECTO DE REINGENIERIA DE PROCESOS MEDIANTE LA REPRESENTACION GRAFICA DE PROCEDIMIENTOS EN LA HERRAMIENTA QUALIGRAM

COLABORACION EN ESTUDIOS DE DISEÑO Y OPTIMIZACION EN LA RED DE RADIO Y TRANSMISION. GESTION DE LA BASE DE DATOS RELACIONADOS CON EL DISEÑO Y OPTIMIZACION DE RADIO Y TRANSMISION. SEGUIMIENTO ESTADISTICO



# TAREAS REALIZADAS POR LOS ESTUDIANTES SEGÚN LA TITULACIÓN A LA QUE PERTENECEN



TITULACIÓN

TAREAS

CONFIGURACION DE EQUIPOS, SUPERVISION DE INSTALACIONES, RESOLUCION DE INCIDENCIAS

DAR APOYO DIRECTO A LOS TECNICOS DEL DEPARTAMENTO DE DESARROLLO Y TECNOLOGIA DE MECEMSA CONSULTORES EN LAS DIFERENTES SOLUCIONES QUE LOS CLIENTES DEMANDAN.

DEFINICION DE EPG, PROYECTOS DE RADIODIFUSION Y TECNOLOGIA TDT

DESARROLLO DE ESQUEMAS, HOJAS DE CONEXIONADO, SEÑALIZACION Y MODULOS PARA EL CONTROL DE UN EDIFICIO DE DOS PLANTAS MAS GARAJE

DESARROLLO DE LA FUNCIONALIDAD EN APLICATIVO COMERCIAL OCCAM Y EN TERMINAL PORTATIL

DESARROLLO DE UN SISTEMA DE ALARMAS PARA LA MONITORIZACION DE INSTALACIONES FOTOVOLTAICAS

DESARROLLO PLATAFORMA WEB PARA INTEGRACION SISTEMA DE TELECOMUNICACIONES

DESARROLLO PLATAFORMA WEB PARA SISTEMA GESTOR CONTENIDOS PROPIETARIO

DESARROLLO PLATAFORMA WEB PORTAL MAYORES.

DISEÑO DE APLICACION, RECOPIACION DE DATOS DE DATALOGGER Y VOLCADO EN PLC

DISEÑO, SIMULACION, CONSTRUCCION Y MEDIDA DE ANTENAS IMPRESAS ACTIVAS. MANTENIMIENTO Y GESTION DEL LABORATORIO DE MEDIDASS

DISEÑO Y PROGRAMACION DE PAGINAS WEB DINAMICAS CON BASES DE DATOS INTEGRADAS, FLASH, ..

DISEÑO Y PUESTA EN MARCHA DEL PORTAL WEB DE LA CATEDRA MISTERI D<sub>2</sub>ELX.

DOCUMENTACION TECNICA DE SISTEMAS DE SEGURIDAD

EL ALUMNO SE INCORPORARA CON EL OBJETO DE FAMILIARIZARSE CON LA INSTALACION Y PUESTA EN MARCHA DE EQUIPOS ELECTRONICOS ASOCIADOS A LOS SISTEMAS DE TELECONTROL.

ELABORACION DE MATERIAL DOCENTE EN FORMATO SCORM PARA SU VISUALIZACION EN LA PAGINA WEB DE LA ASIGNATURA



# TAREAS REALIZADAS POR LOS ESTUDIANTES SEGÚN LA TITULACIÓN A LA QUE PERTENECEN



TITULACIÓN

TAREAS

ESTUDIO DE DISEÑO WEB, 3D Y DESARROLLO DE APLICACIONES WEB

ESTUDIO, ELABORACION E IMPLANTACION DE UN SISTEMA DE VIDEOVIGILANCIA EN LAS OBRAS DONDE SE REALIZAN TRABAJOS DE RESTAURACION/MANTENIMIENTO DE LA EMPRESA

FUNCIONES DE PROCESADO DE DATOS Y REVISION DE BASES DE DATOS EN DEPARTAMENTO DE INGENIERIA.

GESTION Y DESARROLLO DE LOS SISTEMAS INFORMATICOS DE LA EMPRESA

HACER REPORTAJES A LOS CLUBS Y EN LOS PARTIDOS DESIGANDOS CADA FIN DE SEMANA

INSTALACION DE SISTEMAS WIFI, APUNTAMIENTO DE RADIOENLACES, CONFIGURACIÓN HARDWARE Y SOFTWARE DE REPETIDORES. GESTIÓN DE REDES, ROUTERS, CONTROL DE TRÁFICO...

INSTALACION Y PUESTA EN MARCHA DE UNA PLATAFORMA E-COMMERCE

INSTALACIONES DE RED Y VERIFICACIONES DE RED

LABORES DEL DEPARTAMENTO DE RADIOFRECUENCIA

LABORES TECNICAS EN LA CONFECCION DE MAPAS DE RUIDOS

LAS PROPIAS DE LA OFICINA BANCARIA

LOCALIZATION BASED SERVICES FOR MOBILE TERMINALS

MANTENIMIENTO DEL PORTAL WEB

MONTAR RED INFORMATICA Y EQUIPOS. DISEÑAR EL SITIO WEB DE LA EMPRESA.  
MANTENIMIENTO DE LA RED.

PARTICIPACION EN EL SISTEMA DE REINGENIERIA DE PROCESOS. PLASMACION GRAFICA DE LOS FLUJOGRAMAS DE PROCEDIMIENTOS CON QUALIGRAM

PARTICIPACION EN UN PROYECTO DE INVESTIGACION SOBRE TURISMO RESIDENCIAL: BUSQUEDA INFORMACION, RECOGIDA DATOS Y TABULACION

PROYECTO I+D+I MOBILITY: APLICACION DE LA MOVILIDAD A PROCESOS DE NEGOCIO DE LA EMRESA



# TAREAS REALIZADAS POR LOS ESTUDIANTES SEGÚN LA TITULACIÓN A LA QUE PERTENECEN



## TITULACIÓN

## TAREAS

INGENIERO INDUSTRIAL

PROYECTOS DE DISEÑO E IMPLEMENTACION DE REDES INALAMBRICAS. REALIZACION DE MAPA DE PRECIOS MUNDIAL DE LOS SERVICIOS IP Y VPN

REALIZACION DEL PROYECTO DE FIN DE CARRERA

SEGUIMIENTO DE ENCUESTAS 2006/07

SISTEMAS DE SEGURIDAD

TAREAS ADMINISTRATIVAS PROPIAS DEL SERVICIO DE ASUNTOS GENERALES Y COORDINACION DE CENTROS DE GESTION

THE STUDENT WILL CARRY OUT THE FOLLOWING TASKS IN THE INTERNSHIP

A/ REDACCION DE PROYECTOS DE INSTALACIONES, B/DIRECCION FACULTATIVA DE PROYECTOS, C/ GESTION DE PROYECTOS, D/ GESTION DE PRESUPUESTOS, E/ EVALUACION DE PROVEEDORES

AMPLIAR CONOCIMIENTOS EN CONTABILIDAD FINANCIERA ASI COMO ORGANIZACION DE LA PRODUCCION Y ASESORIA TECNICA PARA EMPRESAS DE ILUMINACION Y SONIDO

APLICACION REBT, PLANOS ELECTRICOS, TRAMITACIONES CON EMPRESA SUMINISTRADORA ELECTRICA, TRAMITACIONES CON INDUSTRIA.

APOYO AL DEPARTAMENTO TECNICO Y DE PROYECTOS

APOYO AL DESARROLLO Y CONSTRUCCION DE MAQUINARIA PARA LA INDUSTRIA CONSERVERA

APOYO EN CONTROL DE PRODUCCION Y CONTROL DE CALIDAD

APOYO EN LA GESTIÓN DE CONTRATOS DE MANTENIMIENTO: GESTIÓN TECNICA, GESTION Y COORDINACIÓN DE PERSONAS, GESTIÓN DE PRESUPUESTOS, RELACIÓN CON CLIENTES Y PROVEEDORES.

APRENDIZAJE Y COLABORACION EN LA REALIZACION DE PROYECTOS DE INGENIERIA EN DIVERSOS CAMPOS.

AYUDA EN EJECUCION DE PROYECTOS INDUSTRIALES



# TAREAS REALIZADAS POR LOS ESTUDIANTES SEGÚN LA TITULACIÓN A LA QUE PERTENECEN



## TITULACIÓN

## TAREAS

COLABORACION EN LA ELABORACION DE MANUAL DE PROCEDIMIENTOS DEL LABORATORIO DE AUTOMOVILES PARA REFORMAS DE IMPORTANCIA.

COLABORACION EN LA REALIZACION DE PROYECTOS DE INGENIERIA ACUSTICA

COLABORACION EN TAREAS DE OFICINA TECNICA Y MANTENIMIENTO INFORMATICO DEL ARCHIVO DE LA EMPRESA.

CONFECCION DE PLANOS, APLICACION DEL REBT

CONTROL DE LA LOGÍSTICA DE LA PRODUCCIÓN

DESARROLLO DE INFORMES TECNICOS DE ADECUACION A SEGURIDAD DE MAQUINAS EXPEDIENTES MARCADO CE DE MAQUINAS, TOMAS DE DATOS, ETC.

DESARROLLO DE PROYECTOS DE ENERGIA SOLAR Y AHORRO ENERGETICO.

DESARROLLO DE UN SISTEMA DE AGARRE DE PIEZAS AUTOMATICO MEDIANTE UN BRAZO ROBOTICO HACIENDO USO DE INFORMACION VISUAL

DIMENSIONAMIENTO DE INSTALACIONES SOLARES TANTO TÉRMICAS COMO FV

DISEÑO Y OPTIMIZACION DE SISTEMAS FOTOVOLTAICOS

DOCUMENTACION Y COLABORACION EN EL DESARROLLO DE PROGRAMAS INFORMATICOS PARA EL CALCULO DE INSTALACIONES DE EDIFICIOS: FONTANERIA, GAS, ELECTRICIDAD, TELECOMUNICACIONES Y CLIMA.

ELABORACION DE TODO TIPO DE PROYECTOS DE INGENIERIA Y GESTION DE LOS MISMOS ANTE LOS ORGANISMOS PUBLICOS Y PRIVADOS PERTINENTES.

ESTUDIO DE SOLARES, EDIFICABILIDAD, NORMATIVA MUNICIPAL. ESTUDIOS DE LUMINOSIDAD Y ACONDICIONAMIENTO DE LOCALES COMERCIALES, PRINCIPIOS DE MANTENIMIENTO DE PAGINA WEB.

GESTION ADMINISTRATIVA DE LA PRECOLEGIACION, AYUDA EN TAREAS RELACIONADAS CON EL COLEGIO OFICIAL DE INGENIEROS.

IMPLANTAR EL NUEVO CODIGO TECNICO DE LA EDIFICACION EN LA EMPRESA, ASI COMO SUPERVISAR SU CUMPLIMIENTO EN LAS CONSTRUCCIONES DE LA EMPRESA



# TAREAS REALIZADAS POR LOS ESTUDIANTES SEGÚN LA TITULACIÓN A LA QUE PERTENECEN



TITULACIÓN

TAREAS

INSPECCION TECNICA, VISITA A OBRA Y APOYO TECNICO A LA ASISTENCIA TECNICA.

LABORES DE BECARIO, PROGRAMACION Y AUTOCAD

LABORES TECNICAS EN LA CONFECCION DE MAPAS DE RUIDOS

LAS PROPIAS DE TECNICO EN INSTALACIONES ELECTRICAS

LAS PROPIAS DE UNA OFICINA TECNICA

LOGÍSTICA Y SEGUIMIENTO DE PRODUCCIÓN

MEDICIONES SONORAS DE LARGA DURACION Y EJECUCION DE MEDIDAS DE VIBRACION EN INSTALACIONES INDUSTRIALES

MIEMBRO DE LA DIRECCION DE OBRA EN LA EJECUCION DEL PROYECTO DE CONSTRUCCION DE LAS OBRAS DE MEJORA DE LA E.D.A.R. DE TORREVIEJA (ALICANTE)

MODELIZACION Y ANALISIS ESTADISTICO PARAMETROS VISADO

MONTAJE Y MANTENIMIENTO DE PANELES DOMOTICOS

OBTENCION Y TRATAMIENTOS DE DATOS DE UN BANCO FRENOMETRO DE ITV

OBTENCION Y TRATAMIENTOS DE DATOS REFERENTES A REGLAMENTACION Y NORMATIVA DE SECTORES DE INGENIERIA

OBTENCION Y TRATAMIENTOS DE INFORMACION DE NORMATIVA APLICABLE A SECTORES INDUSTRIALES

OPTIMIZAR EL CONTROL DE HORNO DE FUNDICION

PARTICIPACION EN UN PROYECTO DE INVESTIGACION SOBRE TURISMO RESIDENCIAL.  
BUSQUEDA DE INFORMACION, RECOGIDA DE DATOS CON UN CUESTIONARIO Y TABULACION DE DATOS

PREPARACION MATERIAL DOCENTE





# TAREAS REALIZADAS POR LOS ESTUDIANTES SEGÚN LA TITULACIÓN A LA QUE PERTENECEN



## TITULACIÓN

## TAREAS

INGENIERO TÉCNICO AGRÍCOLA

PROGRAMACION DE AUTOMATAS E INSTALACIONES

PROGRAMACION DE INTERFAZ GRAFICA EN LABVIEW PARA EL MANEJO DE LOS INSTRUMENTOS DEL LABORATORIO DEL GRUPO DE PROCESADO ELECTRONICO DE POTENCIA

PROYECTO DE INSTALACIONES EN UN TALLER DE MAQUINARIA

PROYECTOS DE INGENIERÍA EN OFICINA TÉCNICA: ELECTRICIDAD, FONTANERÍA, GAS, AIRE ACONDICIONADO, ENERGÍA SOLAR FOTOVOLTAICA Y TÉRMICA...

PROYECTOS Y PRESUPUESTACION DE INSTALACIONES PARA TRATAMIENTOS DE AGUA

REALIZACION DE UN PROYECTO DE MEJORA DEL RENDIMIENTO HIDRAULICO EN LA RED DE DISTRIBUCION DE SANTA POLA

REALIZACION DEL PROYECTO DE LA CARROCERA DEL PROTOTIPO DE LA SHELL-ECOMARATHON

REDACCION DE PROYECTOS DE INGENIERIA, DIRECCIONES DE OBRA, ASISTENCIAS TECNICAS Y TASACIONES.

SEGUIMIENTO DE ENCUESTAS 2006/07

SIMULAR UN SERVICIO CON TRENES A COMPOSICION FIJA (SHUTTLE) O ELECTROTRENES PARA EL TRANSPORTE DE MERCANCIAS ENTRE EL INTERPUERTO DE TORINO Y LOS PUERTOS DE SAVONA Y VADO.

SIMULAR UN SERVICIO CON TRENES A COMPOSICION FIJA (SHUTTLE) O ELECTROTRENES PARA EL TRANSPORTE DE MERCANCIAS ENTRE EL INTERPUERTO DE TORINO Y LOS PUERTOS DE SAVONA Y VADO.

SUPERVISION PROYECTOS ELECTRICOS, APLICACION NORMATIVA, TRAMITACION INDUSTRIA, Y EMPRESA SUMINISTRADORA

TAREAS DE DEPARTAMENTO TECNICO : ELABORACION DE PRESUPUESTO, SUPERVISION DE PROYECTOS, APOYO A LOS JEFES DE OBRA, TRATO CON PROVEEDORES ETC...

TRAMITACION ADMINISTRATIVA, REALIZACION DE PLANOS, APLICACION DE REGLAMENTOS, RELACION CON INDUSTRIA E IBERDROLA, SUPERVISION DE OBRAS.

TRABAJO FIN DE CARRERA



# TAREAS REALIZADAS POR LOS ESTUDIANTES SEGÚN LA TITULACIÓN A LA QUE PERTENECEN



## TITULACIÓN

## TAREAS

INGENIERO TÉCNICO AGRÍCOLA EXPLOTACIONES AGROPECUARIAS

ADMINISTRACION Y GESTION DE DOCUMENTOS DE PERSONAL AGRICOLA Y AYUDA A LA COORDINACION DE PERSONAL AGRICOLA

ANALÍTICAS PROPIAS DE CONTROL DE PROCESO Y CALIDAD, ASÍ COMO INTERPRETACIÓN DE RESULTADOS EN ESTACIÓN DEPURADORA DE AGUAS RESIDUALES

ARCHIVO Y REVISION DE EXPEDIENTES ADMINISTRATIVOS

AYUDA AL INGENIERO AGRONOMO EN GRANJA Y EN CULTIVO DE CITRICOS,OTRAS TAREAS

AYUDA EN EL ESTUDIO DE PROYECTOS TANTO EN REALIZACION COMO EN EJECUCION MATERIAL

AYUDA EN LA GRANJA DOCENTE DE CONEJOS DE LA EPSO

COLABORACION EN LA PLANIFICACION Y MANEJO DE ANIMALES Y ORDEÑO EN GRANJA DOCENTE DE CABRAS

COLABORACION EN LABORES DE DIRECCION DE OBRA DURANTE LA CONSTRUCCION DE LA E.D.A.R. DE TORREVIEJA

DEPARTAMENTO SEGUROS AGRARIOS-PERTITACIONES-TRAMITACION EXPEDIENTES-SIGPAC- ATENCION CLIENTES,ETC..

INVENTARIAR LOS BIENES DEL CAMPUS CORRESPONDIENTE, EN BASE A LAS FACTURAS RECIBIDAS. SUPERVISAR Y CONTROLAR LOS TRASLADOS DE LOS BIENES (DOTACIONES DE NUEVOS EDIFICIOS, REASIGNACION DE UBICACIONES)

PROYECTOS E INSTALACIONES DE RIEGOS, CAMPOS DE FUTBOL , CAMPOS DE GOLF, ETC.

TECNICAS DE ANÁLISIS DE TODO TIPO DE AGUAS

TRAMITACION POLIZAS-CENTROS LOCALES CON PAGO UNICA-PERITACIONES SINIESTROS



# TAREAS REALIZADAS POR LOS ESTUDIANTES SEGÚN LA TITULACIÓN A LA QUE PERTENECEN



## TITULACIÓN

## TAREAS

INGENIERO TÉCNICO AGRÍCOLA HORTOFRUTICULTURA Y JARDINERÍA

- CONTROL DE CALIDAD. (RECPCION, MANIPULACION Y SALIDA DEL PRODUCTO)  
- CALCULO DE RENDIMIENTOS DE DIVERSOS PROCESOS (FILETEADO PECHUGA, FABRICACION HAMBURGUESAS..)

ANALISIS DE AGUAS

ANALISIS FISICO QUIMICO Y MICROBIOLOGICO DE AGUAS Y ALIMENTOS. AUDITORIAS DE HIGIENE ALIMENTARIA. INCORPORACION INMEDIATA.

APOYO EN LA PREPARACION DE PRACTICAS DOCENTES DE PROTECCION DE CULTIVOS Y AYUDA EN LABORES DE INVESTIGACION

ASESORAMIENTO EN PRODUCCION DE PLANTA Y CONSERVACION DE JARDINES. 6 MESES

AYUDA EN OFICINA TECNICA PARA DESARROLLO DE LOS PROYECTOS EN CURSO

BUSQUEDA DE EMPRESAS COLABORADORAS PARA LA REALIZACION DE PRACTICAS DE ESTUDIANTES DE LA UMH (PROGRAMA 1:100)

COLABORACION EN EL DEPARTAMENTO DE ESTUDIOS MEDIANTE LA REALIZACION DE TRABAJOS DE CAMPO RELACIONADOS CON LA JARDINERIA, TANTO PUBLICA COMO PRIVADA.

CONSULTORIA EN TERRITORIO Y MEDIO AMBIENTE: ESTUDIOS DE PAISAJE, RESTAURACION DEL MEDIO NATURAL, REPOBLACIONES FORESTALES, PROYECTOS DE JARDINERIA, ETC.

INSTALACION DE RIEGOS, PLANTACION DE ÁRBOLES Y ARBUSTOS, SIEMBRA DE CESPED, TRATAMIENTOS FITOSANITARIOS, PODAS. LAS TAREAS A DESEMPEÑAR SON MANTENIMIENTO DE JARDINES DE PLANTAS ORNAMENTALES ASI COMO LA INSTALACION DE SISTEMAS DE RIEGO Y TODO LO REFERENTE A ESTE CAMPO.

MANTENIMIENTO DE JARDINES, CREACION DE JARDINES, CONSERVACION DE MAT. VEGETAL, JARDINERIA EN GENERAL

PLANES DE ABONADOS, PROGRAMAS DE FERTIRRIGACION, CONTROL DE PLAGAS, APLICACION DE PRODUCTOS FITOSANITARIOS Y HERBICIDAS Y OTRAS LABORES



# TAREAS REALIZADAS POR LOS ESTUDIANTES SEGÚN LA TITULACIÓN A LA QUE PERTENECEN



TITULACIÓN

TAREAS

INGENIERO TÉCNICO AGRÍCOLA INDUSTRIAS AGRARIAS Y ALIMENTARIAS

SEGUIMIENTO Y PROCESADO DEL CULTIVO HORNAMENTAL DEL CLAVEL

TOMA DE MUETRAS, RIEGO Y ABONADO, CONTROL DE PLAGAS, CONTROL DEL PUNTO DE MADURACION

TRABAJO COMERCIAL

TRABAJO DE CAMPO EN VIVERO

TRABAJOS DE CAMPO Y MANTENIMIENTO EN EL CENTRO DEPORTIVO DE GOLF

TRABAJOS DE INVESTIGACION APLICADA

TRABAJOS DE JARDINERIA

TRABAJOS DE MANTENIMIENTO EN CAMPO Y TRABAJOS DE OFICINA.

TRABAJOS EN SEMILLEROS

TRABAJOS TOPOGRAFICOS

TRATAMIENTOS FITOSANITARIOS

- PRUEBAS DE ACEPTACION DE DIVERSOS PRODUCTOS DE ELABORACION PROPIA  
- CONTROL DE CALIDAD DE LOS PRODUCTOS ELABORADOS  
-INTRODUCCION DE NUEVOS PRODUCTOS CON OPTIMOS RESULTADOS.

(ALMACEN)CONOCIMIENTO DE LA ORGANIZACIÓN; DE LOS SISTEMAS DE CALIDAD DEL SECTOR.  
(CAMPO CONOCIMIENTO SAT; SIGPAC YACTUACIONES TÉCNICAS EN EL CAMPO

ANALISIS FISICO-QUIMICO, RECEPCION DE MATERIAS PRIMAS, ENVASES Y ENVALAJES,  
CONTROL DE LA PRODUCCION Y RECEPCION Y CONTROL DE PRODUCTOS SUBCONTRATADOS.

ANÁLISIS QUÍMICOS DE SAL Y SALMUERAS

APOYO AL DEPARTAMENTO DE INGENIERIA Y PROYECTOS, Y AL DEPARTAMENTO DE SEGUROS AGRARIOS



# TAREAS REALIZADAS POR LOS ESTUDIANTES SEGÚN LA TITULACIÓN A LA QUE PERTENECEN



## TITULACIÓN

## TAREAS

ASESORAMIENTO AGRICOLA (PREDICCIONES METEREOLÓGICAS)

AUXILIAR DE LABORATORIO: REALIZACIÓN DE ENSAYOS Y DE ANÁLISIS; AYUDA EN EL MANTENIMIENTO Y LIMPIEZA DEL PUESTO DE TRABAJO; BUSQUEDA BIBLIOGRÁFICA

AUXILIAR TÉCNICA PARA REDACCIÓN DE PROYECTOS DE INGENIERÍA. APOYO TÉCNICO A DISTINTOS CONTRATOS EN LA CONFEDERACIÓN HIDROGRÁFICA DEL SEGURO.

AYUDA EN LA PLANIFICACIÓN, PREPARACIÓN, DISEÑO E IMPARTICIÓN DE LAS PRÁCTICAS. ASIGNATURA CONSERVACIÓN DE ALIMENTOS

AYUDA EN LA PLANIFICACIÓN, PREPARACIÓN, DISEÑO E IMPARTICIÓN DE LAS PRÁCTICAS. ASIGNATURA INDUSTRIAS AGRARIAS

AYUDA EN LA PLANIFICACIÓN, PREPARACIÓN, DISEÑO E IMPARTICIÓN DE LAS PRÁCTICAS EN LA ASIGNATURA DE INDUSTRIAS LÁCTEAS

BUSQUEDA DE EMPRESAS COLABORADORAS PARA LA REALIZACIÓN DE PRÁCTICAS DE ESTUDIANTES DE LA UMH (PROGRAMA 1:100)

CARACTERIZACIÓN DE MATERIAL VEGETAL Y BUSQUEDAS EN BASES DE DATOS

CONTROL DE PRODUCCIÓN DE CÍTRICOS Y CONTROL DE PRODUCCIÓN DE GANADO PORCINO

DEPARTAMENTO DE CALIDAD  
DINAMIZAR CURSOS MULTIMEDIA DE INTERNET BÁSICO.

ELABORACIÓN DE PRODUCTOS.

LABORES ADMINISTRATIVAS Y COMERCIALES, ATENCIÓN AL CLIENTE.

MEDICIONES DE PARCELAS, REDACCIÓN DE PROYECTOS TÉCNICOS, SEGUIMIENTO DE OBRAS.

PROPIAS DE LOS DISTINTOS LABORATORIOS

PROYECTOS, OFERTAS, TOPOGRAFÍA EN OBRA, AYUDA A ESTUDIOS DE ASISTENCIAS TÉCNICAS Y DIRECCIONES DE OBRA,...

REALIZACIÓN DE ANÁLISIS EN MATERIAL VEGETAL. DETERMINACIÓN DE PARÁMETROS QUE DEFINEN LA CALIDAD DE FRUTOS



# TAREAS REALIZADAS POR LOS ESTUDIANTES SEGÚN LA TITULACIÓN A LA QUE PERTENECEN



## TITULACIÓN

## TAREAS

INGENIERO TÉCNICO DE TELECOMUNICACIÓN SISTEMAS DE  
TELECOMUNICACIÓN

REALIZACION DE ANALISIS EN MATERIAL VEGETAL. DETERMINACION DE  
PARAMETROS QUE DEFINEN LA CALIDAD DE FRUTOS

SEGUIMIENTO DE ENCUESTAS 2006/07

SEGUIMIENTO DE LA LINEA DE ELABORACION DE CONSERVAS VEGETALES

SUPERVISAR OBRAS, CONTROLAR TRABAJADORES, REALIZAR MEDICIONES Y PRESUPUESTOS,  
TOMAR NIVELES TOPOGRAFICOS PARA INSTALACION DE TUBERIAS

TODO TIPO DE TAREAS DE CONTROL Y SEGUIMIENTO DE CULTIVOS PROTEGIDOS DE TOMATE

TRABAJOS DE CAMPO Y VENTA DE FERTILIZANTES

APOYO A LA PAGINA WEB DEL SECRETARIADO Y OTRAS TAREAS RELACIONADAS CON LAS  
EXPOSICIONES Y LOS CURSOS Y TALLERES PROPUESTOS POR EL SECRETARIADO.

APOYO A LAS TAREAS DE MANTENIMIENTO DE REDES INFORMATICAS

APOYO AL DPTO DE COMPRAS, EN LA GESTION DE INCIDENCIAS. APOYO EN LA GESTION DE  
PROCESOS.

APRENDER A DESARROLLAR PRODUCTO Y A ORGANIZAR TODAS LAS ACCIONES NECESARIAS  
PARA QUE SE LLEVE A CABO LA FABRICACION DEL MISMO Y SU LLEGADA AL MERCADO.

COLABORACION EN LA PREPARACION DE MATERIAL DOCENTE

COLABORACION EN LA PUESTA A PUNTO DE NUEVAS PRACTICAS DOCENTES

COLABORACION MANTENIMIENTO E INSTALACION REDES DE COMUNICACION, COLABORACION  
CREACION BASE DE DATOS ACCESS Y OTROS

CONFIGURACION Y GESTION DE ROUTES Y ELECTRONICA DE RED

ELABORACIÓN DE PRESUPUESTOS, COLABORACIÓN EN PROYECTOS, DIRECCIÓN DE OBRA,  
COLABORACIÓN EN FORMACIÓN, ETC.



# TAREAS REALIZADAS POR LOS ESTUDIANTES SEGÚN LA TITULACIÓN A LA QUE PERTENECEN



TITULACIÓN

TAREAS

ELABORACION DE UN PROGRAMA INFORMATICO EN APLICACIONES METEOROLOGICAS

INSTALACION DE RADIOENCLACES, REPETIDORES, SISTEMAS WIFI, ADMINISTRACION DE REDES  
CONFIGURACION DE ROUTERS

INSTALACIÓN DE SISTEMAS DE TELECOMUNICACIONES, MONTAJE Y CONFIGURACIÓN DE  
EQUIPOS DE MICROONDAS, INSTALACIÓN DE ANTENAS, CONFIGURACIÓN DE DISPOSITIVOS WIFI,  
REDES LOCALES

INVENTARIAR LOS BIENES DEL CAMPUS CORRESPONDIENTE, EN BASE A LAS FACTURAS  
RECIBIDAS. SUPERVISAR Y CONTROLAR LOS TRASLADOS DE LOS BIENES (DOTACIONES DE  
NUEVOS EDIFICIOS, REASIGNACION DE UBICACIONES)

MANTENIMIENTO DE SYSTEMAS INFORMATICOS Y ELECTRONICOS.  
AYDANTE EN LA GESTION LA EMPRESA(CONTABILIDAD).

MANTENIMIENTO INFORMATICO,CONTROL DE CONTABILIDAD,INTERPRETACION DE  
PLANOS,PRACTICAS EN EL TORNO

MANTENIMIENTO REPARACION Y INSTALACION DE LOCUTORIOS TELEFONICOS, REDES  
TELEFONICAS, REDES INTERNET, SUPORTE TECNICO Y ASISTENCIA REMOTA, COMERCIAL DE  
TELECOMUNICACIONES.

MANTENIMIENTO, RESOLUCION DE INCIDENCIAS, Y CONTROLES DE CALIDAD DE LA RED  
EXISTENTE.LABORES DE DISEÑO Y EXPANSION DE LA MISMA.

MANTENIMIENTO SERVIDOR DE LA DELEGACION GENERAL DE ESTUDIANTES Y DEL RESTO DE  
PC'S DE LA DELEGACION.ADMINISTRACION,MODERACION Y MANTENIMIENTO DE  
FOROS.ACTUALIZACION BANCO DE EXAMENES

MANTENIMIENTO, VIGILANCIA Y SUPERVISION DE LA RED, EQUIPOS INFORMATICOS ETC.  
DESARROLLO Y ACTUALIZACION DE APLICACIONES Y SOFTWARE EN GENERAL.

PROYECTOS ICT E INSTALACIONES

REALIZACION Y COLABORACION DE PROYECTOS. REALIZACION PROYECTO FIN DE CARRERA.

SEGUIMIENTO DE ENCUESTAS 2006/07

TAREAS RELACIONADAS CON EL DISEÑO Y CONTROL DE LA PAGINA WEB

TECNICO DE SOPORTE EN EL DEPARTAMENTO INFORMATICO DE UNA EMPRESA DEL SECTOR, EN  
EL HOSPITAL DE TORREVIEJA



# TAREAS REALIZADAS POR LOS ESTUDIANTES SEGÚN LA TITULACIÓN A LA QUE PERTENECEN



## TITULACIÓN

## TAREAS

INGENIERO TÉCNICO DE TELECOMUNICACIÓN SISTEMAS ELECTRÓNICOS

TECNOLOGIAS DE LA INFORMACION, MANTENIMIENTO DE LA RED, CENTRALITA TELEFONICA, SOPORTE INFORMatico, ETC..

ACTIVIDAD PRINCIPAL: DESARROLLO Y MANTENIMIENTO DE UNA INTRANET.

ACTUALIZACION Y MANTENIMIENTO DEL MATERIAL INFORMatico (HARDWARE Y SOFTWARE) CREACION Y DISEÑO DE PAGINA WEB PARA LA EMPRESA.

AMPLIACION DE UNA APLICACION DE GESTOR DE CURRICULUMS EXISTENTE

ANALISIS DEL BALANCE DE PLANTA BOP DE UNA PILA DE COMBUSTIBLE Y UN DISEÑO DE UN SISTEMA ELECTRONICO DE CONTROL.

APOYO AL DEPARTAMENTO DE CONTROL DE CALIDAD, MEDIO AMBIENTE Y PREVENCION LABORAL

APOYO EN LA GESTION DOCUMENTAL, ASISTENCIA A REUNIONES Y ORGANIZACION DE JORNADAS COMPETIC DE FORMACION Y DIFUSION

APOYO EN PROYECTO: DISEÑO DE EMISORA MUNICIPAL RADIO MONTEALEGRE (ALBACETE) AL INGENIERO RESPONSABLE DEL MISMO: GESTION DOCUMENTAL, DESPLAZAMIENTO A LA ZONA, MANEJO DE EQUIPOS.

AUXILIAR DE TOPOGRAFÍA EN LA OBRA DE LA AUTOPISTA DE CIRCUNVALACIÓN DE ALICANTE Y OTRAS ÁREAS DE ELCHE Y VIGILANTE DE OBRA. (AL LADO DE SAN VICENTE DEL RASPEIG)

COLABORACION EN DIVERSOS PROYECTOS REALIZADOS EN LA EMPRESA, MANEJO DE LA BASE DE DATOS DE SOLICLIMA Y MANTENIMIENTO DE LOS EQUIPOS INFORMATICOS Y DEL ENTORNO DE RED DE LA EMPRESA.

CONOCIMIENTO BASICO DEL EQUIPAMIENTO MEDICO, LECTURA DE MANUALES, REALIZAR REPARACIONES BASICAS Y ACOMPAÑAMIENTO A LOS TECNICOS ESPECIALISTAS EN SUS TAREAS

CONTROL CALIDAD MATERIALES CONSTRUCCION-COMERCIALIZACION. TITULACION UNIVERSITARIA TECNICA





# TAREAS REALIZADAS POR LOS ESTUDIANTES SEGÚN LA TITULACIÓN A LA QUE PERTENECEN



TITULACIÓN

TAREAS

DESARROLLO DE ACTIVIDADES TECNICO-COMERCIALES EN TELECOMUNICACIONES.  
PRODUCTOS TECNOLOGICOS Y SERVICIOS. AUTORIZADO CISCO.

DISEÑO CIRCUITOS DE FOTODIODOS PARA CRIPTOGRAFIA CUANTICA

ELECTROMEDICINA

FABRICACION DE CIRCUITOS IMPRESOS Y DOCUMENTACION DE UN PROYECTO HOSPITALARIO  
CON SERVICIOS DE TV Y TELEFONO.

INSTALACION, REPARACION Y GESTION DE ORDENADORES Y REDES

INVENTARIAR LOS BIENES DEL CAMPUS CORRESPONDIENTE, EN BASE A LAS FACTURAS  
RECIBIDAS. SUPERVISAR Y CONTROLAR LOS TRASLADOS DE LOS BIENES (DOTACIONES DE  
NUEVOS EDIFICIOS, REASIGNACION DE UBICACIONES)

MANTENIMIENTO Y GESTIION DEL LABORATORIO DE MEDIDAS DE DISPOSITIVOS ELECTRONICOS  
DE ALTA FRECUENCIA. ESTUDIO DE VIABILIDAD DE SISTEMA AUTONOMO DE MEDIDA  
DISTRIBUCION PESO EN ELEMENTOS RELIGIOSOS

PEDIDO DE MATERIAL NECESARIO PARA INSTALACIONES ELECTRICAS

PRESUPUESTOS, ESTUDIOS, DIRECCION DE OBRA, ETC

PROGRAMACION EN LIBRERIAS DE PLANIFICACION Y ASIGNACION DE CAMINOS EN REDES DE  
ROBOTS.

REALIZACION DE MEDICIONES, PRESUPUESTOS, TRATO CON PROVEEDORES, CONTACTO CON  
JEFES DE OBRA.

REALIZACION DE TODO TIPO DE PROYECTOS, PROYECTOS ELECTRICOS, PROYECTOS DE  
AISLAMIENTO ACUSTICO, ICT'S.

TAREAS DE OFICINA CON SEDE EN SAN ISIDRO



# TAREAS REALIZADAS POR LOS ESTUDIANTES SEGÚN LA TITULACIÓN A LA QUE PERTENECEN



## TITULACIÓN

INGENIERO TÉCNICO EN INFORMÁTICA DE GESTIÓN

## TAREAS

- IMPLANTACION DE APLICACION DE GESTION DE LABORATORIO DE ANALISIS CLINICOS  
- SOPORTE CLIENTES

APOYO EN LAS AULAS INFORMATICAS DEL CAMPUS DE ORIHUELA-SEDE SALESAS

ATENCION AL CLIENTE, CAJA, PAGARES, CHECHES, REMESAS, ETCETC

ATENCION AL PUBLICO, ADMINISTRATIVO, CONTABILIDAD.

AYUDAR EN EL DEPARTAMENTO DE EXPLOTACION DE DATOS

AYUDAR EN LAS TAREAS AL DEPARTAMENTO ADMINISTRATIVO Y DE GESTION EN SERVICIO DE PREVENCIÓN DE RIESGOS LABORALES.

CONTABILIDAD, CONTROL DE EXISTENCIAS, CONTROL DE CLIENTES Y PROVEEDORES.

CREACION DE UN SITE WEB EN ASP, CONSULTAS A BASES DE DATOS SQL, SERVER ACCES. INSTALACION Y TELEMANTENIMIENTO DE SERVIDORES W2003, BASES SQL. CREACION DE PROGRAMAS PARA PLC.

DESARROLLO DEL GESTOR DE CONTENIDOS JOOMLA PARA LA RADIO UNIVERSITARIA

DISEÑO GRAFICO, DISEÑO Y PROGRAMACION DE PAGINAS WEB, ADMINISTRACION DE SERVIDORES

GESTION INFORMATIZADA NUEVO CENTRO DE RECURSOS JUVENILES

INFORMATIZAR LA CONTABILIDAD DE LA EMPRESA. IMPLANTACION DE UN PROGRAMA DE GESTION.

INSTALACION DE SISTEMAS Y APLICACIONES INFORMATICAS. DISEÑO, PROGRAMACION Y SEGURIDAD DE SITIOS WEB

MANTENIMIENTO DE SISTEMAS INFORMATICOS Y MANTENIMIENTO DE REDES INFORMATICAS.

PRACTICAS CON REDES Y SERVIDORES 2003 SMALL BUSINESS PREPARACION DE ALBARANES PARA CONTABILIDAD, GRABACION Y RECLAMACION DE PEDIDOS, SACAR LISTADOS, SELLAR Y SEPARAR ALBARANES, ARCHIVO, RECEPCION DE MATERIAL, MECANIZACION, ETC.

PROGRAMADOR



# TAREAS REALIZADAS POR LOS ESTUDIANTES SEGÚN LA TITULACIÓN A LA QUE PERTENECEN



## TITULACIÓN

## TAREAS

INGENIERO TÉCNICO INDUSTRIAL MECÁNICA

ADJUNTO AL INGENIERO REALIZANDO TAREAS DE GESTION DE PROYECTOS DE INGENIERIA APOYO A LOS INGENIEROS EN RESOLUCION DE PROBLEMAS.  
APOYO A TECNICOS, PREPARACION DE DOCUMENTACION, MODIFICACION DE PLANOS.

APOYO AL DEPARTAMENTO DE LOGISTICA

APOYO AL GESTOR EN TEMAS DE MANTENIMIENTO INTEGRAL DE INSTALACIONES ASI COMO EN TEMAS DE COORDINACION DE EQUIPOS DE TRABAJO

APOYO TECNICO PARA LA MEJORA DE UN SISTEMA AUTOMATIZADO DE LIMPIEZA VERTICAL EN SUPERFICIES DE NATURALEZA METALICA

APRENDER PROGRAMACION DE AUTOMATAS Y MAQUINAS DE CONTROL NUMERICO Y REALIZACION DEL PROYECTO DE FINAL DE CARRERA.

ASISTENCIA TECNICA EN OBRA DE LOS SERVICIOS AFECTADOS POR LA CONSTRUCCION DE LA NUEVA PLATAFORMA DE ALTA VELOCIDAD AVE, EN EL TRAMO NOVELDA-MONFORTE DEL CID.

ASOCIADAS A LA EXPLOTACION DEL SERVICIO DE TRANSPORTE VIAJEROS (GESTION SISTEMA DE CALIDAD, ANALISIS DATOS EXPLOTACION, OPTIMIZACION DE RECURSOS DISPONIBLES, GESTION SISTEMAS SAE)

AYUDAR EN LAS TAREAS AL DEPARTAMENTO ADMINISTRATIVO Y DE GESTION EN SERVICIO DE PREVENCIÓN DE RIESGOS LABORALES. COLABORACION DEPARTAMENTO SERVICIO POST VENTA Y GARANTIA DEL TREN-TRAM ALICANTE Y DESARROLLO DE HERRAMIENTA PARA GESTION ESTADISTICA PARA SERVICIO POST VENTA.

COLABORACION EN EJECUCION DE PROYECTOS EN OFICINA TECNICA

DIRECCION, CONTROL Y ADMINISTRACION DE LA EJECUCION DE LAS DIFERENTES INSTALACIONES DE FONTANERIA, CONTRA INCENDIOS, CALEFACCION Y CLIMATIZACION

DISEÑO DE MAQUINAS EN CAD, UTILIZANDO PROGRAMAS COMO MECHANICAL, INVENTOR, ETC.

DISEÑO DE MAQUINAS Y COMPONENTES MECANICOS CON INVENTOR V.10, DESARROLLO DE PIEZAS Y PLANOS PARA FABRICACION

ESTUDIO, OFERTA Y CONCEPCION DE PRESUPUESTOS



# TAREAS REALIZADAS POR LOS ESTUDIANTES SEGÚN LA TITULACIÓN A LA QUE PERTENECEN



TITULACIÓN

TAREAS

FABRICACION DE TODO TIPO DE ESTRUCTURAS Y CERRAJERIA. ELABORACION DE PLANOS DE TALLER, SUPERVISION EN OBRA, CALCULO DE ESTRUCTURAS, ELABORACION DE PRESUPUESTOS. ALUMNOS ULTIMO CURSO.

GESTION Y PLANIFICACION DE MANTENIMIENTO PREVENTIVO Y CORRECTIVO DE LA FLOTA DE AUTOBUSES Y AUTOCARES. GESTION Y OPTIMIZACION DEL SISTEMA DE CALIDAD ISO 9001

LABORES TECNICAS Y DE GESTION DE MAPAS DE RUIDO

LEGISLACION, BIBLIOTECA, PAGINA WEB, ISO 9001, APOYO IMPLANTACION ISO 14001

MEDICION DE PRESUPUESTOS

OBTENCION Y TRATAMIENTOS DE DATOS DE UN BANCO FRENOMETRO DE ITV

PLANIFICACION Y GESTION DE LA FLOTA DE AUTOBUSES. CUMPLIMIENTO DE LA NORMATIVA DE CALIDAD ISO

PLANOS REPLANTEO, ESTUDIOS DE OBRAS, PRESUPUESTOS, CONTROL DE MATERIAL, CALCULO DESGLOSE DE ACERO ESTRUCTURAL, PLANILLAS. ETC...

PROYECTOS DE APERTURA DE LOCALES Y PROYECTOS DE BAJA TENSION PROYECTOS DE COMUNICACION AMBIENTAL Y LICENCIAS AMBIENTALES

REALIZACION DE OFERTAS, SEGUIMIENTO DE OBRAS, CONTROL DE PERSONAL, APOYO TECNICO, Y CONTROL DE TECNICOS LEGALES

REALIZACION DE PRESUPUESTOS, CONTROL DE

OBRAS Y OTROS TEMAS RELACIONADOS

REALIZACION DE PROGRAMAS DE CONTROL

NUMERICO Y PROGRAMACION DE AUTOMATAS



# TAREAS REALIZADAS POR LOS ESTUDIANTES SEGÚN LA TITULACIÓN A LA QUE PERTENECEN



## TITULACIÓN

## TAREAS

LICENCIADO EN ADMINISTRACIÓN Y DIRECCIÓN DE EMPRESAS

REALIZAR PROYECTOS EN CAD Y CALCULOS ESTRUCTURALES

RESPONSABLE DE MANTENIMIENTO

REVISIONES DE ATRACCIONES DE FERIA, PROYECTOS DE REFORMAS DE IMPORTANCIA, PROYECTOS ELECTRICOS, PROYECTOS DE APERTURA

SEGUIMIENTO DE INSTALACION DE CLIMATIZACION, ELECTRICA Y CONTROL DE UNA OBRA INDUSTRIAL.

SEGUIMIENTO DEL SISTEMA DE GESTION DE CALIDAD

SUPERVISION, CONTROL Y MANTENIMIENTO DE LA PLANTA DE COGENERACION.

SUPERVISION TECNICA DE OBRAS ELECTRICAS.

TAREAS CORRESPONDIENTES A ESTUDIOS DE INGENIERIA INDUSTRIAL.

TAREAS CORRESPONDIENTES A ESTUDIOS DE INGENIERIA INDUSTRIAL. REALIZACIÓN DE PLANOS, MEDICIONES EN OBRA, CÁLCULO DE INSTALACIONES, SEGUIMIENTO DE MONTAJES Y PRESUPUESTOS.

TRAMITACION DE PROYECTOS DE ENERGIA SOLAR FOTOVOLTAICA

ADMINISTRACION COMERCIAL, TAREAS ADMINISTRATIVAS Y TAREAS COMERCIALES

ADMINISTRATIVAS RELACIONADAS CON LA TITULACION

ANALISIS DE RIESFINANCIEROS

APOYO A LA INVESTIGACION

ATENCION PERSONALIZADA A CLIENTES, TAREAS ADMINISTRATIVAS Y COMERCIALES.

BUSQUEDA DE EMPRESAS COLABORADORAS PARA LA REALIZACION DE PRACTICAS DE ESTUDIANTES DE LA UMH (PROGRAMA 1:100)

CON DESTINO A OFICINAS DE NUESTRA RED COMERCIAL, PRÁCTICA DEL NEGOCIO BANCARIO: ACTIVIDAD GENERAL DE LA OFICINA. LOS 1.200 EUROS SE RECIBIRÁN AL FINAL DE LA PRACTICA

CONTABILIDAD Y FISCALIDAD



# TAREAS REALIZADAS POR LOS ESTUDIANTES SEGÚN LA TITULACIÓN A LA QUE PERTENECEN



TITULACIÓN

TAREAS

LICENCIADO EN ANTROPOLOGÍA SOCIAL Y CULTURAL (2º ciclo)

CONTABILIZACION DE FACTURAS, EMISION DE FACTURAS, REALIZACION DE IMPUESTOS Y NOMINAS.

DISEÑO, DESARROLLO Y ANALISIS DE ENCUESTAS PARA ELABORAR UN ESTUDIO SOCIOECONOMICO DE ORIHUELA COSTA

LAS PROPIAS DE ENTIDAD FINANCIERA

OPERATIVA DE CAJA. TAREAS ADMINISTRATIVAS. CARGA DEL DISPENSADOR Y CAJERO AUTOMATICO. APERTURA DE CUENTAS. INFORMAR SOBRE PRODUCTOS FINANCIEROS. FISCALIDAD.PROTOCOLOS

PICAR DATOS EN SOFTWARE DE GESTION DE LA EMPRESA; AYUDANTE EN TAREAS DE ORGANIZACION DE ARCHIVO, DE REDACCION DE DOCUMENTOS, REALIZACION DE EXPEDIENTES, ETC.

PRACTICAS EN EL DPTO DE ANALISIS DE RIESGO EN EMPRESAS. REALIZACION DE AICES. SE FORMARÁ AL ALUMNO. 3 MESES. INCORPORACION INMEDIATA

REALIZACIÓN DE ENCUESTAS PRESENCIALES EN EL MUNICIPIO DE REDOVÁN - ALICANTE

RECOGIDA Y USO DE INFORMACION PARA LA ADMINISTRACION Y LA BANCA. INTEGRACION DE ESTADISTICA EN PLANIFICACION EMPRESARIAL.DISEÑO

SEGUIMIENTO DE ENCUESTAS 2006/07

TAREAS DE ADMINISTRACION Y GESTION DE LOS DOCUMENTOS DE LA EMPRESA Y APOYO COMO COMERCIAL DE VENTAS EN TIENDA DE MUEBLES.

TAREAS PROPIAS DE ADMINISTRACION. EXPEDICION DE COPIAS SIMPLES, LEGITIMACIONES, LIQUIDACION DE IMPUESTOS.

BUSQUEDA DE EMPRESAS COLABORADORAS PARA LA REALIZACION DE PRACTICAS DE ESTUDIANTES DE LA UMH (PROGRAMA 1:100)

CONOCIMIENTO Y PROFILAXIS DE LAS ENFERMEDADES DEL RIÑÓN Y DE LAS VIAS URINARIAS EN SU VERTIENTE MÉDICA. CONOCER EL TRATAMIENTO DE LAS DIFERENTES PATOLOGÍAS

SEGUIMIENTO DE ENCUESTAS 2006/07

TAREAS PROPIAS DE LA EMPRESA



# TAREAS REALIZADAS POR LOS ESTUDIANTES SEGÚN LA TITULACIÓN A LA QUE PERTENECEN



## TITULACIÓN

## TAREAS

LICENCIADO EN BELLAS ARTES

APOYO A LA DOCENCIA

APOYO A LAS TAREAS ADMINISTRATIVAS QUE SE DERIVAN DEL EJERCICIO DOCENTE (DIBUJO II)

ASESORAR A LOS ESTUDIANTES EN LA AUTOMATRICULA.

ATENCION AL ESTUDIANTE, APOYO ADMINISTRATIVO A LA OFICINA DE RELACIONES INTERNACIONALES

AUTORIAS DE DVD Y DOCUMENTACION

AYUDA AL DOCENTE PREPARACION DE LOS EJERCICIOS SIGUIENTES, APOYO EN LABORATORIO FOTOGRAFICO, REVELADO DE NEGATIVOS, POSITIVADO (B/N O COLOR), MONTAJE DE CARRETES, TRATAMIENTO DIGITAL Y ANALOGICO

AYUDA EN LA REALIZACION DE OBRA ARTISTICA DEL TUTOR PROFESIONAL, ESCANEADO DE IMAGENES, FOTOGRAFIA Y EDICION DE VIDEO

BUSQUEDA DE EMPRESAS COLABORADORAS PARA LA REALIZACION DE PRACTICAS DE ESTUDIANTES DE LA UMH (PROGRAMA 1:100)

CLASES DE DIBUJO Y OLEO PARA ADULTOS Y NIÑOS

CLASIFICACION Y ARCHIVO DE MATERIAL DIDACTICO

COLABORACION EN DEPARTAMENTO DE DISEÑO

CREACION DE PAGINA WEB Y PROYECTO MULTIMEDIA QUE REUNA TODOS LOS TRABAJOS DE LOS ESTUDIANTES DE PROGRAMACION EN WEBS GRAFICAS. UTILIZANDO HTML, FLASH Y ACTION SCRIPT.

DESARROLLO DE ACTIVIDADES CON NIÑOS EN EL AREA DE LAS ARTES PLASTICAS Y FOMENTO Y DIFUSION EN EL ENTORNO EDUCATIVO

DISEÑO DE IMAGEN CORPORATIVA, DISEÑO DE PAGINA WEB, IMAGEN COMERCIAL, CAMPAÑA DE MARKETING

DISEÑO PROYECTO Y EJECUCION DE ESPACIOS ESCENOGRAFICOS PARA LA REALIZACION DE ACTIVIDADES LUDICAS.

DISTRIBUCION DE PLANOS, DISEÑO DE INTERIORES POR ORDENADOR, ASESORAMIENTO DECORACION



# TAREAS REALIZADAS POR LOS ESTUDIANTES SEGÚN LA TITULACIÓN A LA QUE PERTENECEN



TITULACIÓN

TAREAS

ESCANEAR, LIMPIAR Y CLASIFICAR FOTOGRAFÍAS. GRABACIÓN EN DVD.  
ORDENACIÓN DEL ARCHIVO.  
REESTRUCTURACIÓN Y ACTUALIZACIÓN DE LA PÁGINA WEB

FOTOGRAFÍA, DISEÑADOR GRÁFICO, MANEJO VARIOS PROGRAMAS DE DISEÑO, PHOTOSHOP,  
E.T.C. E.T.C.

PERMANECER EN EL MUSEO DE ARTES DE PEGO. REALIZAR TAREAS TALES COMO GUÍA  
INFORMATIVA, AYUDAR EN LA ORGANIZACIÓN DE EXPOSICIONES,...

PONER EN PRÁCTICA, TANTO LOS CONCEPTOS DE FOTOGRAFÍA, COMO LOS DE DIFERENTES  
PROGRAMAS INFORMÁTICOS DE MAQUETACIÓN, RETOQUE FOTOGRÁFICO... APRENDIDOS EN LA  
UNIVERSIDAD.

PRÁCTICAS EN EL CAMPO DE DISEÑO DE PROYECTOS

PRÁCTICAS EN LABORATORIO DE FOTOGRAFÍA

PROYECTOS DE DISEÑO DE EMBALAJES E IDENTIDAD CORPORATIVA. CAMPAÑAS COMPLETAS DE  
PUBLICIDAD

PROYECTOS ESCULTURA PÚBLICA Y DISEÑO DE ESPACIOS VERDES

REALIZACIÓN DE DOS CORTOS CINEMATOGRAFICOS

REALIZACIÓN DE PÁGINA WEB, CONFECCIÓN DE PANELES PUBLICITARIOS, TARJETAS DE  
EMPRESA, Y DEMÁS MEDIOS PUBLICITARIOS ASÍ COMO LA POLÍTICA A SEGUIR AL RESPECTO.  
GESTIÓN DE EXPOSICIONES

REALIZACIÓN DE UN MODELADO, EN ARCILLA DE 12M X 3,65M, Y VACIADO (MOLDE) DEL  
MISMO, EN ESCAYOLA; PARA SU POSTERIOR FUNDIDO EN HORMIGÓN, EN LA ROTONDA DE  
ENTRADA AL PUEBLO DE ABANILLA

REFORMA ESTÉTICA EN CENTRO LABORAL RESTAURAR Y MONTAR OBRAS RELIGIOSAS

SEGUIMIENTO DE ENCUESTAS 2006/07

TRADUCCIÓN Y TIPOGRAFÍA





# TAREAS REALIZADAS POR LOS ESTUDIANTES SEGÚN LA TITULACIÓN A LA QUE PERTENECEN



## TITULACIÓN

## TAREAS

LICENCIADO EN BIOQUÍMICA (2º ciclo)

ANÁLISIS POR ESPECTROSCOPIA DE INFRARROJO POR TRANSFORMADA DE FOURIER DE LA INTERACCIÓN DE PEPTIDOS TRANSMEMBRANA DEL RECEPTOR ALPHA-2 ADRENERGICO HUMANO CON BICAPAS LIPIDICAS.

BIOFISICA DE MEMBRANAS. INTERACCIÓN PROTEINA-LIPIDO MEDIANTE TECNICAS ESPECTROSCOPICAS.

MUTAGENESIS DEL RECEPTOR TRPV1 Y ANÁLISIS FUNCIONAL DE LOS RECEPTORES MUTANTES MEDIANTE ELECTROFISIOLOGIA Y FLUJOS DE CALCIO

PUESTA A PUNTO DE UN SISTEMA DE INMOVILIZACION DE ENZIMAS EN SOPORTES BIODEGRADABLES.

TECNICAS DE LABORATORIO DE URGENCIAS, SISTEMAS DE CALIDAD Y CERTIFICACION ISO 9001:2000

LICENCIADO EN CIENCIA Y TECNOLOGÍA DE LOS ALIMENTOS (2º ciclo))

ANÁLISIS Y CONTROL DE MATERIAS PRIMAS Y PRODUCTOS TERMINADOS. CONTROL DE CALIDAD.

APOYO EN EL SISTEMA APPCC, OPTIMIZACION DE PROCESOS, CONTROL DE CALIDAD.

ATENDER A LOS CLIENTES E INFORMAR SOBRE PRODUCTOS

AYUDAR EN LA PREPARACION Y REALIZACION DE PRACTICAS DE LA ASIGNATURA DE TECNICAS DE ANÁLISIS SENSORIAL DE ALIMENTOS (LIC. CIENCIA Y TECNOLOGIA DE ALIMENTOS)

BUSQUEDA DE INFORMACION SOBRE EXTRACTOS DE PLANTAS, AMINOACIDOS Y OTROS NUTRACEUTICOS. AYUDA EN LA DETERMINACION DE MATERIAS ACTIVAS, HPLC, HUMEDAD...

CALIDAD MEDIOAMBIENTAL, CONTROL DE CALIDAD DE INDUSTRIAS ALIMENTARIAS, IMPLANTACION Y DESARROLLO DE SISTEMAS R.P. DE HIGIENE Y TRAZABILIDAD Y APPCC, SISTEMAS ISO Y SIMILARES, ETC.

CONTROL DE CALIDAD. INVESTIGACION Y DESARROLLO, GESTION DE CALIDAD Y AUDITORIAS DE CALIDAD.



# TAREAS REALIZADAS POR LOS ESTUDIANTES SEGÚN LA TITULACIÓN A LA QUE PERTENECEN



TITULACIÓN

TAREAS

LICENCIADO EN CIENCIAS ACTUARIALES Y FINANCIERAS (2º ciclo)

CONTROLES DE CALIDAD. ESTUDIO Y OPTIMIZACION DE LOS PROCESOS PRODUCTIVOS.  
ELABORACION DE DIAGRAMAS DE FLUJO. APOYO A LA IMPLANTACION DEL SISTEMA APPCC.

CURSOS DE MANIPULADORES DE ALIMENTOS, APPCC, PLAGICIDAS, ESTUDIOS DE IMPACTO  
AMBIENTAL

DESARROLLO E IMPLANTACION DE CERTIFICACIONES DE CALIDAD PARA LA INDUSTRIA  
AGROALIMENTARIA

DETERMINACION DE CAPACIDAD ANTIMICROBIANA DE EXTRACTOS VEGETALES. PREPARACION  
DE REACTIVOS, DOCUMENTACION BIBLIOGRAFICA Y OTRAS TAREAS BASICAS DE LABORATORIO

LAS PROPIAS QUE REALIZA LA ENOLGA DE LA EMPRESA RELACIONADAS CON LA ELABORACION DE  
DISTINTOS VINOS, SUS CONTROLES, ALMACENAMIENTO Y EMBOTELLADO.

PREPARACION DE EXTRACTOS PROCEDENTES DE PLANTAS DE REGIONES  
SEMIARIDAS.DETERMINACION DE CAPACIDAD ANTIMICROBIANA Y PARAMETROS FISICO-  
QUIMICOS.PREPARACION DE REACTIVOS, DOCUMENTOS BIBLIOG.Y OTROS LABOR

SEGUIMIENTO DE ENCUESTAS 2006/07

SEGUIMIENTO DE SISTEMAS DE CALIDAD RPHT, APPCC E ISO 22000 EN EMPRESAS DEL SECTOR  
AGROALIMENTARIO DE LA PROVINCIA DE ALICANTE.

VALORACION NUTRICIONAL DE ESTUDIANTES DE LA UMH. ADMINISTRATIVAS Y COMERCIALES

ANALISIS ECONOMICOS-FINANCIEROS-ACTUARIALES. APOYO EN LAS ACTIVIDADES DEL AULA  
PROFESIONAL. OTRAS ACTIVIDADES DE INTERES QUE SURJAN EN EL SENSO DE LA FACULTAD.

ARCHIVO DE DOCUMENTOS, CONTABILIDAD, FACTURACION

COLABORAR EN PROYECTOS CONJUNTOS A DESARROLLAR CON LOS COLEGIOS  
PROFESIONALES EN EL MARCO DEL AULA PROFESIONAL



# TAREAS REALIZADAS POR LOS ESTUDIANTES SEGÚN LA TITULACIÓN A LA QUE PERTENECEN



## TITULACIÓN

## TAREAS

LICENCIADO EN CIENCIAS AMBIENTALES

CON DESTINO A OFICINAS DE NUESTRA RED COMERCIAL, CONOCER LA VERTIENTE PRÁCTICA DEL NEGOCIO BANCARIO: ACTIVIDAD GENERAL DE OFICINA. LOS 1.200 EUROS SE RECIBIRÁN AL FINAL DE PRACTICA

PODRÁ PARTICIPAR DE LAS PARTE DE GESTION Y ESTRATEGIA DE LOS PROYECTOS DE PIKOLINOS. A SU VEZ SE APOYARÁ AL DIRECTOR DEL AREA DE OPERACIONES CON LOS SEGUIMIENTOS

PROPIAS DE BANCA, ATENCION AL PUBLICO, CONTABILIDAD.

SEGUIMIENTO DE ENCUESTAS 2006/07 LIGADAS AL DEPARTAMENTO DE CALIDAD. ESTUDIANTE DE ULTIMO CURSO.

ACTUALIZACION DE DATOS PROVENIENTES DE ESTUDIOS Y AYUDA EN TAREAS DE CAMPO

ANALISIS DE AGUAS

ANALISIS DE AGUAS POTABLES, RESIDUALES ETC. ANALISIS

AGRICOLAS: SUELOS, FOLIARES, FERTILIZANTES; TOMA DE MUESTRAS DE CAMPO Y EMPRESAS. PREPARACION DE REACTIVOS. GESTIONES MEDIOAMBIENTALES

ANALISIS DE AGUAS RESIDUALES

ANALISIS DE LA INDUSTRIA ALIMENTARIA Y LABORATORIO DE MICROBIOLOGIA.- TAREAS DE APPCC

ANALISIS DE SUELOS Y LODOS DE DEPURADORA

ANALISIS DE TODO TIPO DE AGUAS. SECCION ESPECTROFOTOMETRIA

ANALISIS FISICO-QUIMICO, FAUNA BIOLOGICA Y GESTION DE LA PLANTA

ANALISIS FISICOQUIMICOS Y MICROBIOLOGICOS DE SUELOS, FOLIARES, AGUAS, ETC. GESTION DE LABORATORIO

ANALITICA DE LABORATORIO

ANILLAMIENTO CIENTIFICO Y BIOMETRIA DE AVES

APOYO A LA DIRECCION AMBIENTAL DE DIVERSAS OBRAS FERROVIARIAS EN LA ZONA DE MURCIA Y ALICANTE



# TAREAS REALIZADAS POR LOS ESTUDIANTES SEGÚN LA TITULACIÓN A LA QUE PERTENECEN



## TITULACIÓN

## TAREAS

APOYO A LOS TECNICOS AMBIENTALES, REALIZANDO CONTROLES EN LA DEPURADORA DE LIXIVIADOS Y TAREAS RELACIONADAS CON LA ISO-14001.

ASESORAMIENTO TECNICO A MEDIANAS Y GRANDES FINCAS, CONTROL DE PLAGAS Y ENFERMEDADES Y PROGRAMAS DE RIEGO Y FERTIRRIGACION.

ATENCION AL ESTUDIANTE, APOYO ADMINISTRATIVO OFICINA DE RELACIONES INTERNACIONALES

AYUDAR EN LAS CAMPAÑAS DE MUESTREO DE CONTAMINANTES ATMOSFERICOS

BIOTECNOLOGIA VEGETAL; CULTIVO IN VITRO DE SEMILLAS Y PLANTULAS

CALIDAD MEDIOAMBIENTAL, CONTROL DE CALIDAD DE INDUSTRIAS ALIMENTARIAS, IMPLANTACION Y DESARROLLO DE SISTEMAS R.P. DE HIGIENE Y TRAZABILIDAD Y APPCC, SISTEMAS ISO Y SIMILARES, ETC.

CARACTERISITICAS DE LAS AGUAS RESIDUALES. PARAMETROS DE CONTROL. PROCESOS DE TRATAMIENTO DE AGUAS RESIDUALES Y FANGOS. DIAGRAMA DE FLUJO DE UNA EDAR. TECNICAS DE ANALISIS

CARTOGRAFÍA, TOPOGRAFÍA, APOYO A LA REDACCIÓN DE ESTUDIOS DE IMPACTO, PROYECTOS DE RESTAURACIÓN, CONFECCIÓN DE PRESUPUESTOS....

CLASIFICACION DE MINERALES, ROCAS Y ARENAS PARA LAS PRACTICAS DEL MEDIO FISICO

COLABORACION EN ANALISIS DE SUELOS, AGUAS Y RESIDUOS ORGANICOS

COLABORACION EN LA ELABORACION DE ESTUDIOS DE IMPACTO AMBIENTAL

COLABORAR EN TOMA DE MUESTRAS Y ANALISIS POR ICP-MS DE METALES PESADOS Y OLIGOELEMENTOS EN CABELLOS HUMANOS.

CONTROL ANALITICO Y DE PROCESO BIOLOGICO DE LA EDAR DE ELCHE.

DESARROLLO DE PRUEBAS DEL PROYECTO MATRIX

DESARROLLO DE UNA CIUDAD ENERGETICA BASADA EN LAS ENERGIAS RENOVABLES CON PREDOMINANCIA DE LA ENERGIA SOLAR Y SU CONSECUENTE DESARROLLO PEDAGOGICO EN EDUCACION AMBIENTAL



# TAREAS REALIZADAS POR LOS ESTUDIANTES SEGÚN LA TITULACIÓN A LA QUE PERTENECEN



## TITULACIÓN

## TAREAS

DETERMINACION DE SEMIVOLATILES EN LABORATORIO Y OTRAS TAREAS

DIAGRAMA E.D.A.R., TEC. DE ANALISIS Q SE UTILIZAN EN EL LABORATORIO, ENSAYOS PARA EL CONTROL DEL PROCESO, REALIZ DE ENSAYOS DE AGUAS Y FANGOS

DISEÑO Y EJECUCION DE EDUCACION AMBIENTAL, GESTION DE ECOPARQUE, RECOGIDA DE RESIDUOS, VERTIDOS A ALCANTARILLADO, ORDENANZA DE CONTAMINACION ACUSTICA Y PARAJES NATURALES.

EDUCACION E INTERPRETACION AMBIENTAL, ITINERARIOS, CHARLAS, EXCURSIONES AMBIENTALES, PREPARACION DE MATERIALES. AYUDA PARA DESPLAZAMIENTOS

ENSAYOS CON CULTIVOS HIDROPONICOS; PREPARACION DE MEDIOS, SEGUIMIENTO Y CONTROL DEL CULTIVO HIDROPONICO.

ESTUDIO DE PROGRAMAS Y PROYECTOS AMBIENTALES

ESTUDIOS DE LABORATORIO Y CAMPO CON FAUNA AMENAZADA

GESTION DE RESIDUOS TOXICOS Y EMISIONES ATMOSFERICAS, RECUPERACION DE RESIDUOS INDUSTRIALES, CONTROL AGUAS RESIDUALES, APLICACION DE LEGISLACION AMBIENTAL Y DECLARACIONES AMBIENTALES.

HACER PRACTICAS EN EL DEPARTAMENTO DE ESPECTROFOTOMETRIA

IMPLANTACION AGENDA 21 E ISO 9000-14000. ESTUDIOS DE IMPACTO AMBIENTAL

IMPLANTACION DE SISTEMA DE CALIDAD Y MEDIO AMBIENTE SEGUN ISO 9001 Y 14001, EN IMPLANTACION DEL PLAN DE PREVENCION DE RIESGOS LABORALES Y EN TAREAS DE GESTION DE RESIDUOS PELIGROSOS

INFORMATIZACION DE UNA ENCUESTA REALIZADA EN EL CAMPO DE ELCHE SOBRE LA INFESTACION POR PICUDO ROJO

INFORMES I PROPOSTES SOBRE LA MILLORA DEL MEDI AMBIENT, PROJECTE DE RESTAURACIO, GESTIO DE RESIDUS SOLIDS URBANS

ORGANIZACION DEL HERBARIO INSTITUCIONAL DE LA UMH

PROMOCION DE LA EDUCACION AMBIENTAL EN LOS CENTROS ESCOLARES DE BIGASTRO  
INVENTARIO DE FLORA Y FAUNA DE LA HUERTA DE BIGASTRO  
LUGARECO: ORGANIZACION Y PROMOCION

REPRESENTACIÓN DE LA LICENCIATURA DE CC.AA. Y PROGRAMA 1:100 EN E.S.A.M.A.



# TAREAS REALIZADAS POR LOS ESTUDIANTES SEGÚN LA TITULACIÓN A LA QUE PERTENECEN



## TITULACIÓN

## TAREAS

LICENCIADO EN CIENCIAS DE LA ACTIVIDAD FÍSICA Y DEL DEPORTE

REPRESENTAR A LA TITULACION DE CIENCIAS AMBIENTALES Y A LOS AMBIENTOLOGOS EN STAND INFORMATIVO EN EL SALON DEL AGUA Y DEL MEDIO AMBIENTE - ALICANTE NATURA 2007

REPRESENTAR A LA TITULACION DE CIENCIAS AMBIENTALES Y A LOS AMBIENTOLOGOS EN STAND INFORMATIVO EN EL SALON DEL AGUA Y DEL MEDIO AMBIENTE - ALICANTE NATURA 2007

SE SUMERGIRA EN LOS DIFERENTES TEMAS QUE LA ADMINISTRACION LOCAL OFRECE: GESTION DE RESIDUOS, APLICACION DE LA ACTUAL LEGISLACION, MED.AMBIENTE, INFRACCIONES CONTRA EL MEDIO AMBIENTE.

SEGUIMIENTO Y MANTENIMIENTO DE LAS TRAMPAS DE PICUDO ROJO.  
TOMA DE MUESTRAS DE AIRE PARA ANALISIS DE CONCENTRACION DE FEROMONA DEL PICUDO

SEGUIMIENTO Y TRAMITE DE SUBVENCIONES CORRESPONDIENTES A LA SECCION FORESTAL.  
INFORMACION Y USO DE AREAS RECREATIVAS PERTENECIENTES A LA CONSELLERIA DE TERRITORIO Y VIVIENDA.

SISTEMAS DE CALIDAD EN INDUSTRIAS ALIMENTARIAS, INFORMES TECNICOS, APPCC, SISTEMAS DE AUTOCONTROL, LEGISLACION, PROTOCOLOS, ETC.

TALLERES DE EDUCACION AMBIENTAL EN LOS CENTROS EDUCATIVOS DE BIGASTRO  
APOYO LOGISTICO EN EL LUGARECO: ORGANIZACION Y PROMOCION  
CREACION DE ITINIERARIOS MEDIOAMBIENTALES

TRABAJO DE RECONOCIMIENTO Y TESTIFICACION DE POZOS.

TRABAJOS DE CONSULTORIA EN EMPRESAS,IMPLANTACION DE SISTEMAS DE GESTION SEGUN LAS NORMAS UNE EN ISO 14001:04 Y 9001:00

TRABAJOS EN VIVEROS Y LABORATORIO, Y SEGUIMIENTO DE PLANTACIONES EXPERIMENTALES

- 1.- CRIA DE PICUDO ROJO EN LABORATORIO.
- 2.- ENSAYOS CON ISECTICIDAS.

BUSQUEDA DE EMPRESAS COLABORADORAS PARA LA REALIZACION DE PRACTICAS DE ESTUDIANTES DE LA UMH (PROGRAMA 1:100)

PRACTICAS RCP BASICA (REANIMACION CARDIO-PULMONAR BASICA) EN EL TALLER DE HABILIDADES



# TAREAS REALIZADAS POR LOS ESTUDIANTES SEGÚN LA TITULACIÓN A LA QUE PERTENECEN



## TITULACIÓN

## TAREAS

LICENCIADO EN CIENCIAS POLÍTICAS Y DE LA ADMINISTRACIÓN

LAS PROPIAS DE GESTORIA-ASESORIA

ACTUALIZACION DE LA WEB, REDACCION Y EDICION DE NOTICIAS.

ADMINISTRACION,Y RECOPIACION DE DOCUMENTACION DEL PROGRAMA

ANALISIS DE LA SITUACION ELECTORAL Y POLITICA PREVIA A LAS ELECCIONES MUNICIPALES 27/05/07.ELABORACION PRONOSTICOS.POSTERIOR ESTUDIO Y VALORACION RESULTADOS OBTENIDOS. EXPOSICION Y DIFUSION DEL ESTUDI

APOYO A LA SECRETARIA ADJUNTA A LA ALCALDIA. TAREAS DE ORGANIZACION Y GESTION DE AGENDA DEL ALCALDE- PRESIDENTE DEL AYTO. DE SANTOMERA

APOYO LIGA DEBATE UNIVERSITARIO

APOYO Y ASESORAMIENTO EN CAMPAÑA ELECTORAL

AUXILIAR ADMINISTRATIVO DE LA CONCEJALIA DE JUVENTUD

BUSQUEDA DE EMPRESAS COLABORADORAS PARA LA REALIZACION DE PRACTICAS DE ESTUDIANTES DE LA UMH (PROGRAMA 1:100)

COLABORACION EN LA CONFECCION DE UN ESTUDIO DE EMPLEABILIDAD

COLABORACION EN LA ELABORACION DE PLAN DE PARTICIPACION CIUDADANA LOCAL Y LAS CAMPAÑAS DE DIFUSION OPORTUNAS PARA SU IMPLEMENTACION.

COLABORACION EN LA ELABORACION DE UN ESTUDIO DE ANALISIS DE MEDIDAS SOCIALES A INTEGRAR EN LAS ACTIVIDADES DE LA ASOCIACION DIRIGIDAS A INMIGRANTES.

COLABORACION Y SOPORTE EN SERVICIOS INFORMATIVOS Y PROGRAMACION PROPIA DE LA EMPRESA, ESPECIALMENTE EN LO VINCULADO CON EL AREA POLITICA Y SOCIAL DE TORREVIEJA

DE CARACTER ADMINISTRATIVO Y AQUELLAS QUE ME MANDE EL TUTOR DE LA ENTIDAD

DESARROLLARE LAS PROPIAS DEL AREA DE SECRETARIA E INTERVENCION

EDICION Y REDACCION DE NOTICIAS EN PRENSA Y EN PAGINA WEB



# TAREAS REALIZADAS POR LOS ESTUDIANTES SEGÚN LA TITULACIÓN A LA QUE PERTENECEN



## TITULACIÓN

## TAREAS

ELABORACION DE ESTUDIO JURIDICO COMPARADO DE LAS DIVERSAS CONFIGURACIONES DE LA JUNTA MUNICIPAL DE DEPORTES.

GESTION DE LAS NOTIFICACIONES JUDICIALES DIARIAS, TRABAJO ADMINISTRATIVO EN EL DESPACHO

GESTION NOTIFICACIONES JUDICIALES DIARIAS, TRABAJO ADMINISTRATIVO EN GENERAL.

LAS PROPIAS DE LA ADMINISTRACION DEL AYUNTAMIENTO.

LAS PROPIAS DE LA EMPRESA

LAS TAREAS EN LA OFICINA DEL GRUPO MUNICIPAL PSPV-PSOE DE DENIA.

MIEMBRO DEL COMITE ELECTORAL

ORGANIZACION DEL ARCHIVO

PARTICIPACION EN LA CAMPAÑA ELECTORAL Y SEGUIMIENTO DE LAS ACTIVIDADES DE LOS PROCESOS ELECTORALES LOCALES Y AUTONOMICOS.

PRACTICAS EN EL DEPARTAMENTO DE PERSONAL

PROFUNDIZAR EN EL CONOCIMIENTO DE LAS TAREAS DE CONTROL DE LAS CUENTAS PUBLICAS Y DE LOS PROCEDIMIENTOS DESARROLLADOS POR LA SINDICATURA DE COMPTES

PROPIAS DE GESTION CONTABLE-PRESUPUESTARIA Y FINANCIERA DE ADMINISTRACIONES PUBLICAS

REALIZAR TRABAJOS CON LOS DELEGADOS DE COMISIONES OBRERAS, REPRESENTANDO A LOS TRABAJADORES, PROPIENDO SOLUCIONES A PROBLEMAS RELACIONADOS CON EL TRABAJO COMO HORARIO, JORNADA...

REALIZAR UN ESTUDIO SOBRE LA PARTICIPACION CIUDADANA EN EL DEPORTE EN LA PROVINCIA DE ALICANTE Y LAS QUE LA ASOCIACION CONSIDERE OPORTUNO ENCOMENDAR AL ALUMNO

SECCION DE INTERVENCION Y SECRETARIA

SEGUIMIENTO DE ENCUESTAS 2006/07





# TAREAS REALIZADAS POR LOS ESTUDIANTES SEGÚN LA TITULACIÓN A LA QUE PERTENECEN



## TITULACIÓN

## TAREAS

---

	<p>SEGUIR LA COORDINACION EN LA CAMPAÑA ELECTORAL DE 2007 PARA ELECCIONES MUNICIPALES EN LA PROVINCIA DE VALENCIA</p> <p>SERVICIO DE ASISTENCIA PARA EL AUTOEMPLEO EN SUS DOS ACCIONES: -INFORMACION Y MOTIVACION PARA EL AUTOEMPLEO -ASESORAMIENTO DE PROYECTOS EMPRESARIALES</p> <p>SERVICIO DE ATENCION AL CIUDADANO : PERSONAL Y POR VIA TELEMATICA . ATENCION, CONTESTACIÓN , TRAMITACION Y REGISTRO DE QUEJAS.ROTACION EN AREAS DE TRABAJO.</p> <p>TAREAS ADMINISTRATIVAS, DE TRAMITES CON LA ADMINISTRACION (SUMA, TRAFICO, ETC) Y OTRAS QUE SE ESTIMEN OPORTUNAS</p> <p>TODAS LAS QUE LE SEAN ASIGNADAS DENTRO DEL AREA DE ADMINISTRACION Y GESTION PARA LA CORRECTA APLICACION DE LOS CONOCIMIENTOS ADQUIRIDOS</p> <p>TODAS TAREAS INHERENTES AL PUESTO DE TRABAJO ASIGNADO DENTRO DE LA ENTIDAD</p>
LICENCIADO EN CIENCIAS Y TÉCNICAS ESTADÍSTICAS	<p>CONTABILIDAD DEL EMPRESA, CONTROL DE CALIDAD Y ESTUDIO ESTADISTICO:</p> <p>ELABORACION TABLAS EQUIVALENCIAS DE CONVALIDACIONES</p> <p>INTRODUCCION DE DATOS</p> <p>SEGUIMIENTO DE ENCUESTAS 2006/07</p> <p>SOPORTE A LAS AREAS DE RIESGOS Y FINANZAS EN TAREAS ANALITICAS Y DE REPORTING</p>
LICENCIADO EN COMUNICACIÓN AUDIOVISUAL (C.Asoc.)	<p>EL ALUMNO REALIZARA LA PRIMERA PARTE DEL PERIODO DE PRACTICAS EN EL AREA DE FOTOQUIMICO Y LA SEGUNDA PARTE EN EL AREA DIGITAL.</p>
LICENCIADO EN DERECHO	<p>ACOMPAÑAR A LOS CLIENTES AL CAJERO</p> <p>ACTIVIDADES PROPIAS DE UN DESPACHO DE ABOGADOS</p> <p>APOYO AL DEPARTAMENTO DE LINEAS EN LAS LICITACIONES.</p>



# TAREAS REALIZADAS POR LOS ESTUDIANTES SEGÚN LA TITULACIÓN A LA QUE PERTENECEN



## TITULACIÓN

## TAREAS

AYUDA EN EL SEGUIMIENTO Y TRAMITE DE EXPEDIENTES SANCIONADORES, CONTROL DE PLAZOS DE CADUCIDAD, FOLIADO Y RELACION DE DOCUMENTOS PARA REMISIONES A JUZGADOS.

COLABORACIÓN EN EXPEDIENTES, CONOCIMIENTO INTERNO DEL DESPACHO Y OTRAS RELACIONADAS CON EL EJERCICIO PROFESIONAL.

CONOCIMIENTO DE PROGRAMAS JURIDICOS INFORMATICOS, ACOMPAÑAR A ABOGADOS AL JUZGADO, CONOCER Y REALIZAR TRAMITES FORMALES Y PROCESALES Y OTRAS TAREAS PROPIAS DEL DESPACHO.

CONTROL CALIDAD MATERIALES CONSTRUCCION-COMERCIALIZACION. TITULACION UNIVERSITARIA TECNICA.

DEPARTAMENTO LABORAL

ENSEÑANZA Y ESTUDIO DE LA PRACTICA JURIDICA

ESTUDIO PRACTICO DE MATERIA CIVIL Y PENAL (DIVORCIOS, PROCESO MONITORIO, RESPONSABILIDAD EXTRA CONTRACTUAL,...)

FORMACION EN TAREAS DE INVESTIGACION EN EL AREA DE FILOSOFIA DEL DERECHO

PROPIAS DE OFICINA BANCARIA. IMPRESCINDIBLE INTRODUCIR CV EN WWW.CAM.ES EN INFORMACION CORPORATIVA. AVDA. JUAN CARLOS I. ELCHE.

PROPIAS DE UN DESPACHO DE ABOGADOS

REALIZACION DE DEMANDAS, FORMULARIOS, RECURSOS, ASESORAMIENTO JURIDICO, CONTABILIDAD

REDACTAR ESCRITOS Y DEMANDAS EN EL ORDENADOR, CONTESTAR EL TELEFONO, ACOMPAÑAR A UN ABOGADO CUANDO TENGA QUE IR A LOS JUZGADOS DE PRIMERA INSTANCIA DE BENALUA...

TAREAS DE APOYO A LOS ABOGADOS DEL BUFETE, REDACCION DE ESCRITOS, CALCULO DE MINUTAS,

TRAMITACION DE EXPEDIENTES EN EL AREA DE URBANISMO



# TAREAS REALIZADAS POR LOS ESTUDIANTES SEGÚN LA TITULACIÓN A LA QUE PERTENECEN



## TITULACIÓN

## TAREAS

LICENCIADO EN ENOLOGÍA (2º ciclo))

ANALISIS DE MOSTO, DE MADUREZ, RECEPCIONAR LA VENDIMIA EN LA BODEGA, CLASIFICACION, CONTROL DE PROCESOS COMO ESTRUJADO, DESPALILLADO...DOSIFICACION DE SULFUROSOS.

ANALISIS DE VINOS ACABADOS Y EN FERMENTACION

AYUDANTE DE ENOLOGO, LABORATORIO, DESCUBES, TRASIEGOS, CORREGIR VINOS Y MOSTOS, LIMPIEZA

CONTROL DE FERMENTACIONES, ANALISIS DE LABORATORIO, RECEPCION DE UVA EN LA BODEGA

CONTROLES DE MADUREZ Y TAREAS PROPIAS DE LA ELABORACION DE VINO

DIRECCION TECNICA DE LA BODEGA

ELABORACION Y PROCESOS DE PREPARACION DEL VINO PARA EMBOTELLADO,SEGUIMIENTO DE LA MADURACION DE LA UVA.

INDICES DE MADUREZ Y TAREAS PROPIAS EN LA ELABORACION Y CRIANZA DE VINO

PERMANENCIA DURANTE TODO EL PROCESO DE VENDIMIA Y VINIFICACION

SEGUIMIENTO DE LAS PRACTICAS DEL CULTIVO DE VID. SEGUIMIENTO DE LA VINIFICACION Y DE LAS PRACTICAS ENOLOGICAS MAS IMPORTANTES.

SUPERVISION CALIDAD DE MATERIA PRIMA

TRAMITACION POLIZAS-PERITACIONES ETC...

LICENCIADO EN FARMACIA

CROMATOGRAFÍA Y SEMIVOLÁTILES

ANALISIS CLINICOS DE SANGRE, ORINA Y DEMAS FLUIDOS BIOLOGICOS(HEMATOLOGIA, BIOQUIMICA Y BACTERIOLOGIA),EXTRACCIONES DE SANGRE Y ANALISIS DE AGUAS.

ANALISIS DE CONTAMINANTES ATMOSFERICOS.

ANALISIS FARMACOCINETICO



# TAREAS REALIZADAS POR LOS ESTUDIANTES SEGÚN LA TITULACIÓN A LA QUE PERTENECEN



## TITULACIÓN

## TAREAS

APLICACION DE LOS CONOCIMIENTOS ADQUIRIDOS POR EL ALUMNO DURANTE SU FORMACION EN LA FACULTAD

APRENDER EL FUNCIONAMIENTO DE LA OFICINA DE FARMACIA, CRITERIOS DE CLASIFICACION DE MEDICAMENTOS, CONSERVACION, DISPENSACION, INFORMACION AL PACIENTE, ETC.

APRENDER Y REALIZAR LAS FUNCIONES DE UN FARMACEUTICO EN LA OFICINA DE FARMACIA

ATENCION AL PUBLICO, REVISION DE CADUCIDADES, COLOCACION DE PRODUCTOS.

ATENDER A LOS CLIENTES, REALIZAR LOS PEDIDOS DE MEDICAMENTOS, TAREAS DE MANTENIMIENTO DE FARMACIA, ETC

AYUDA EN LA DISPENSACION DE MEDICAMENTOS

BIOTECNOLOGIA VEGETAL; CULTIVO IN VITRO DE SEMILLAS Y

PLANTULAS COLABORACION DEPARTAMENTO I+D

COLABORACION EN LAS ACTIVIDADES A REALIZAR EN OFICINA DE FARMACIA

COLABORACION EN TRABAJOS DE INVESTIGACION

COLOCAR Y ORDENAR PEDIDOS. APRENDER A CUMPLIMENTAR RECETAS. APRENDER A DISPENSAR MEDICAMENTOS Y ATENDER AL PACIENTE. AYUDAR A REALIZAR LAS FORMULAS MAGISTRALES

CONTROL DE STOCK, IDENTIFICACION DE MEDICAMENTOS POR SU PRINCIPIO ACTIVO ASI COMO SU DISPENSACION. PONER EN PRACTICA LA LEGISLACION VIGENTE (ESTUPEFACIENTES, MED. HOSPITALARIOS...)

DETERMINACION DE CARGA CONTAMINANTE DE MUESTRAS, ENSAYOS DE TOXICIDAD CON PHOTOBACTERIUM PHOSPHOREUM, PROCESAMIENTO DE MUESTRAS DE LODO PARA SU REUTILIZACION AGRICOLA

EL OBJETIVO ES QUE LOS LICENCIADOS EN FARMACIA ADQUIERAN UNOS CONOCIMIENTOS, APTITUDES Y ACTITUDES REQUERIDOS EN EL AMBITO DE LA FARMACIA ASISTENCIAL.



# TAREAS REALIZADAS POR LOS ESTUDIANTES SEGÚN LA TITULACIÓN A LA QUE PERTENECEN



TITULACIÓN

TAREAS

FABRICACION DE APARATOS A MEDIDA

RECEPCION DE PEDIDOS, TRANSPORTE Y VENTAS

FORMACION DENTRO DE UNA OFICINA DE FARMACIA. FUNCIONES DEL FARMACEUTICO EN LA OFICINA DEL FARMACIA GESTION DE STOCK, DOSIS UNITARIAS, ATENCION PRIMARIA...

GESTION, DOSIS UNITARIAS Y DEMAS AREAS DE COMPETENCIA DEL SERVICIO DE FARMACIA HACER LAS TAREAS PROPIAS DE UNA OFICINA FARMACIA

PRACTICA GENERAL EN OFICINA DE FARMACIA INGLESA  
REPASO MEDICAMENTOS POR SU NOMBRE INGLÉS GENERICO, USO, POSOLOGIA, ETC  
APRENDIZAJE SOBRE LA DISPENSACION EN FARMACIA INGLESA

PRACTICAS DE FARMACIA HOSPITALARIA

PRACTICAS EN EL SERVICIO DE FARMACIA. HOSPITAL DE SAN JUAN

PRACTICAS EN GENETICA DEL DESARROLLO DEL SISTEMA NERVIOSO: PREPARACION DE MUESTRAS INMUNOHISTOQUIMICAS PARA LA MICROSCOPIA DE FLUORESCENCIA CON LUZ ESTRUCTURADA

PROPIAS DE UNA OFICINA DE FARMACIA: RECEPCION Y COLOCACION DE MEDICAMENTOS, DISPENSACION DE MEDICAMENTOS, ATENCION FARMACEUTICA, FACTURACION DE RECETAS, GESTION DE STOCKS....

REALIZACION DE TAREAS DE FARMACIA COMUNITARIA

RECEPCION DE PEDIDOS, GESTION DE STOCK, PROCESAMIENTO DE RECETAS, FORMULACION MAGISTRAL, ATENCION AL PUBLICO



# TAREAS REALIZADAS POR LOS ESTUDIANTES SEGÚN LA TITULACIÓN A LA QUE PERTENECEN



TITULACIÓN	TAREAS
LICENCIADO EN INVESTIGACIÓN Y TÉCNICAS DE MERCADO (2º ciclo))	<p>TECNICAS BASICAS DE DETECCION DE VIRUS. VALORACION DE LA EXPRESION DE GENES CON ACTIVIDAD ANTIVIRAL EN RESPUESTA A DISTINTOS ESTIMULOS</p> <p>TODAS LAS CORRESPONDIENTES A LAS ESTANCIAS</p> <p>TRABAJO EN EL LABORATORIO DE INVESTIGACION</p> <p>ACTIVIDADES DE INVESTIGACION RELACIONADAS CON LOS PROYECTOS QUE SE ESTEN LLEVANDO A CABO</p> <p>ACTIVIDADES DE INVESTIGACION RELACIONADAS CON PROYECTOS: BUSQUEDAS BIBLIOGRAFICAS, INTRODUCCION DE DATOS EN APLICACIONES INFORMATICAS, ETC</p> <p>ASESORAMIENTO Y ESTUDIOS SOBRE CREACION DE EMPRESAS, COORDINACION PROGRAMA 1:100 Y LABORES ADMINISTRATIVAS (ATENCION PUBLICO, RECEPCION LLAMADAS, REGISTRO Y ARCHIVO, ETC.)</p> <p>CAJA, ATENCION AL CLIENTE, ARCHIVO, APOYO GESTION ADMINISTRATIVA</p> <p>PARTICIPACION EN UN PROYECTO DE INVESTIGACION SOBRE TURISMO RESIDENCIAL. BUSQUEDA DE INFORMACION, RECOGIDA DE DATOS CON UN CUESTIONARIO Y TABULACION DE DATOS</p> <p>SOPORTE EN LAS ACCIONES DE CONVERGENCIA, ACREDITACION Y PROCESOS DE EVALUACION EN EL AMBITO DEL ESPACIO EUROPEO DE EDUCACION SUPERIOR</p> <p>TAREAS ADMINISTRATIVAS EN EL SECTOR SEGUROS</p> <p>TAREAS ADMINISTRATIVAS Y DE ATENCION AL PUBLICO</p> <p>TÉCNICO DE DISTRIBUCIÓN</p> <p>PRACTICAS DE GINECOLOGIA Y OBSTETRICIA</p>
LICENCIADO EN MEDICINA	<p>REALIZAR PRACTICAS VOLUNTARIAS EN EL SERVICIO DE NEUROLOGIA DEL HOSPITAL UNIVERSITARIO DE SAN JUAN DE ALICANTE</p> <p>ACOMPañAR EN LA ANAMNESIS, COLABORAR EN LA EXPLORACION Y COMPARTIR EXPLORACIONES COMPLEMENTARIAS EN GESTANTES Y PACIENTES CON GINECOPATIAS.</p>



# TAREAS REALIZADAS POR LOS ESTUDIANTES SEGÚN LA TITULACIÓN A LA QUE PERTENECEN



TITULACIÓN

TAREAS

ACTIVIDADES ASISTENCIALES DE LA UNIDAD, PASES DE VISITA, REALIZAR HISTORIAS CLINICAS Y EXPLORACIONES DE LOS ENFERMOS

ACUDIR AL HOSPITAL, VISITAR ENFERMOS CON LOS MEDICOS, VER PARTOS, EXPLORACIONES GINECOLOGICAS, ETC...

ADQUIRIR HABILIDADES EN LA PRACTICA CLINICA UROLOGICA

ANALISIS Y EVALUACION DE NOTICIAS MEDICAS APARECIDAS EN PRENSA. ELABORACION Y ANALISIS DE ESTADISITICAS SOBRE PREDICTORES

ASISTENCIA A CONSULTAS EXTERNAS E INTERVENCIONES QUIRURGICAS, VISITA A PACIENTES HOSPITALIZADOS, ASISTENCIA A SESIONES CLINICAS DEL SERVICIO DE NEUROCIRUGIA.

ATENCION AL ESTUDIANTE, APOYO ADMINISTRATIVO OFICINA DE RELACIONES INTERNACIONALES

AYUDAR EN LA ANAMNESIS, COLABORAR EN LA EXPLORACION Y ACOMPAÑAR EN LA REALIZACION DE EXPLORACIONES COMPLEMENTARIAS EN GESTANTES Y MUJERES CON GINECOPATIAS.

COMPLETAR Y ENRIQUECER MI FORMACION ACADEMICA

CONCULTA MEDICA DE NEFROLOGIA Y HEMODIALISIS

CONOCER EL FUNCIONAMIENTO DEL SERVICIO DE PEDIATRIA, Y ADQUIRIR HABILIDADES EN EL EXAMEN CLINICO DE LOS PACIENTES.

DISCUTIR LOS PRINCIPALES MECANISMOS ETIOLÓGICOS Y PATOGÉNICOS QUE CONTRIBUYEN A LA TRANSFORMACIÓN DE UNA "CÉLULA NORMAL EN UNA CÉLULA CANCEROSA"

ELABORACION DE HISTORIAS CLINICAS, EXPLORACIONES FISICAS, TRATAMIENTOS Y TECNICAS MEDICAS (INVASIVOS/NO INVASIVOS)...



# TAREAS REALIZADAS POR LOS ESTUDIANTES SEGÚN LA TITULACIÓN A LA QUE PERTENECEN



## TITULACIÓN

## TAREAS

ESTUDIANTE DE PATOLOGIA MEDICA DE LAS ENFERMEDADES DE APARATO DIGESTIVO

FORMACION PRACTICA EN EL SERVICIO DE CIRUGIA GENERAL

GUARDIAS DE DIA EN EL CENTRO DE SALUD

MEDICO EN PRACTICAS EN LOS PUESTOS DE SOCORRO DE PLAYAS

MEJORAR MIS CONOCIMIENTOS SOBRE LA ESPECIALIDAD

MUESTREOS DE CAMPO Y ESTUDIOS DE LABORATORIO: CULTIVOS, MICROSCOPIA Y PRUEBAS FISIOLÓGICAS DE IDENTIFICACION Y TIPADO DE LEVADURAS PATOGENAS

OBSERVACION DE LA PRACTICA CLINICA Y REALIZACION DE HISTORIAS CLINICAS Y EXPLORACIONES COMPLEMENTARIAS

PARTICIPAR EN LAS TAREAS DE LOS DISTINTOS SERVICIOS, CONOCER DE CERCA EL FUNCIONAMIENTO INTERNO DEL HOSPITAL, CONOCER LAS CONSULTAS, QUIROFANOS Y ADQUIRIR HABILIDADES.

PASAR CONSULTA CON UN MEDICO DE ATENCION PRIMARIA

PEDIATRIA

PRACTICAS COMO ESTUDIANTE DE MEDICINA DESEMPEÑANDO LABORES DE MEDICINA DE FAMILIA Y COMUNITARIA

PRACTICAS

PRACTICAS EN LA UNIDAD DE ENFERMEDADES INFECCIOSAS

PRACTICAS EN LAS CONSULTAS DE CIRUGIA, MEDICINA GENERAL Y DIALISIS, APOYO AL EQUIPO MEDICO Y AUXILIAR EN INTERVENCIONES

PRACTICAS EN MEDICINA INTERNA Y GUARDIAS





# TAREAS REALIZADAS POR LOS ESTUDIANTES SEGÚN LA TITULACIÓN A LA QUE PERTENECEN



TITULACIÓN

TAREAS

PRACTICAS SERVICIO DE ENFERMEDADES INFECCIOSAS

PRACTICAS SOCORRISTA EN PLAYAS DE ELCHE

PRACTICAS VOLUNTARIAS DE VERANO PARA MEJORAR LA FORMACION PRACTICA Y COMPLEMENTAR LOS CONOCIMIENTOS ADQUIRIDOS

PROPORCIONAR UNA VISIÓN GENERAL SOBRE LOS DIFERENTES TIPOS DE ENFERMEDADES QUE AFECTAN AL APARATO LOCOMOTOR Y DE SU EXPRESIÓN

REALIZACION DE HISTORIAS CLINICAS, SEGUIMIENTO DE PACIENTES DURANTE SU INGRESO HOSPITALARIO

REALIZAR PRACTICAS EN EL EQUIPO DE CIRUGIA(UNIDAD DE PATOLOGIA MAMARIA Y U.DE CIRUGIA LAPAROSCOPICA AVANZADA)PARA AMPLIAR LOS CONOCIMIENTOS Y HABILIDADES DE

ROTACION POR DIFERENTES ACTIVIDADES DEL SERVICIO (TAC, RVI, ECOGRAFIA Y RADIOLOGIA GENERAL) PARA CONOCER LA APLICACION DE LAS TECNICAS Y LA CUMPLIMENTACION DEL INFORME RADIOLOGICO.

SEGUIMIENTO DE ENCUESTAS 2006/07

UNIDAD DE HOSPITALIZACION A DOMICILIO

VER Y REALIZAR HISTORIAS CLÍNICAS, EXPLORACIÓN FÍSICA, ELABORACIÓN DE JICIO DIAGNÓSTICO Y SOLICITUD DE PRUEBAS COMPLEMENTARIAS Y SU VALORACIÓN.

ACUDIR A RUEDAS DE PRENSA, REDACTAR NOTICIAS, SACAR CORTES DE VOZ Y LOCUTAR

ANIMACION INFANTIL

APOYO A LA REDACCION DE INFORMATIVOS DE RADIOTELEVISION VALENCIANA Y REDACCION Y PRODUCCION DE NOTICIAS

APRENTATGE EN LA REDACCIO I LOCUCIO DE NOTICIES. REDACCIO DE NOTICIES TELEVISIVES.

AYUDANTE DE REDACCION Y DIRECTORA DE UN PROGRAMA DE TELEVISION

CATEDRA MISTERI D'ELX: CATALOGACION Y DIGITALIZACION DE LA HEMEROTECA DEL ARCHIVO DEL PATRONATO DEL MISTERI

DOSSIER DE PRENSA, NOTAS DE PRENSA, TAREAS PROPIAS DEL GABINETE DE COMUNICACION

ELABORACION DE LOS CONTENIDOS DE UNA REVISTA PARA DIFUNDIR LA OFERTA FORMATIVA DE LA UMH

LICENCIADO EN PERIODISMO



# TAREAS REALIZADAS POR LOS ESTUDIANTES SEGÚN LA TITULACIÓN A LA QUE PERTENECEN



TITULACIÓN

TAREAS

LICENCIADO EN PSICOLOGÍA

RELACIONES CON MEDIOS DE COMUNICACION, NOTAS DE PRENSA, FAVORECER LA PRESENCIA EN MEDIOS, ETC. NIVEL INTERNO, RECOPIACION DE INFOR, ASESORAR EN LA RELACION CON LOS MEDIOS.

RUEDAS DE PRENSA, COMUNICADOS DE PRENSA, RELACION CON LOS MEDIOS Y CON EL EQUIPO, ENTREVISTAS A JUGADORES, PARTIDOS LOCALES... LABORES DE JEFE DE PRENSA

TAREAS DE REDACCION PERIODISTICA PARA MEDIOS AUDIOVISUALES, RADIOFONICOS E INTERNET

TAREAS EN EL GABINETE DE PRENSA

LABORES DE REDACCION EN LA SECCION DE SOCIEDAD

PERIODISTA EN PRENSA

REDACCION

REDACCION DE TEXTOS Y EDICION DE CONTENIDOS

REDACCION EN MEDIOS AUDIOVISUALES, RADIOFONICOS E INTERNET

APOYO EN ACTIVIDADES DE TIPO OCUPACIONAL, EVALUACION Y DIAGNOSTICO....

APOYO EN ACTIVIDADES DE VERANO A NIÑOS DE EDUCACIÓN ESPECIAL.

APOYO EN EL ÁREA DE FORMACIÓN Y DESARROLLO, CENTRÁNDOSE EN EL CONTROL Y SEGUIMIENTO DE LAS EVALUACIONES DE LAS ACCIONES FORMATIVAS.

APOYO PSICOLOGICO

APOYO TUTORIAS DE ORIENTACION INDIVIDUAL Y GRUPALES, PREPRACION SEMINARIOS GRUPALES, APOYO PROSPECCION EMPRESAS, MECANIZACION DATOS, INFORMES.

APRENDIZAJE EN TAREAS DE SELECCION DE PERSONAL, INFORMES PSICOLOGICOS Y ENTREVISTAS ASI COMO TAREAS DE APOYO A LOS TECNICOS DE ORIENTACION LABORAL

ASISITIR A PRUEBAS EXPLORATORIAS, VISITAS DE PLANTA, ETAPAS PRE- Y POST-QUIRURGICA, PARTOS; ENTREVISTAS CON PROFESIONALES, PACIENTES Y FAMILIARES

ASISTENCIA A CURSOS DE FORMACIÓN (TÉCNICAS ETNOGRÁFICAS Y DE OBSERVACIÓN PARTICIPANTE), RECOGIDA DE MUESTRA, TRABAJO CON BASES DE DATOS Y PROCESADORES ESTADÍSTICOS



# TAREAS REALIZADAS POR LOS ESTUDIANTES SEGÚN LA TITULACIÓN A LA QUE PERTENECEN



## TITULACIÓN

## TAREAS

ASISTIR A REALIZACIÓN DE PRUEBAS, SESIONES DE INFORMACIÓN A FAMILIARES Y PACIENTES, REALIZAR ENTREVISTAS A FAMILIARES Y PROFESIONALES.

ASISTIR A VISITAS DE PLANTA, PRUEBAS EXPLORATORIA, INFORMACIÓN A FAMILIARES, ENTREVISTAS A FAMILIARES Y PERSONAL DE LA UNIDAD

ASISTIR COMO OBSERVADORA A EVALUACIONES DE NIÑOS Y COLABORAR EN ATENCION TEMPRANA A NIÑOS.

ATENCION AL ALUMNADO, PROFESORADO Y FAMILIAS. AYUDA A LA TOMA DE DECISIONES. DETECCION Y ORIENTACION DE DIFICULTADES ACADEMICAS, CONDUCTUALES Y PERSONALES.

ATENCION AL PUBLICO, USUARIOS, ENTIDADES, PROFESIONALES, ETC

BUSQUEDA EN LAS BASES DE DATOS: PSYCLITT Y SSCI

COLABORACION EN INVESTIGACION SOBRE CAMBIO DE ACTITUDES.

COLABORACION EN LA REHABILITACION DE DIFICULTADES DE APRENDIZAJE, PSICOMOTRICIDAD, ADMINISTRACION DE PRUEBAS PSICOPEDAGOGICAS, VALORACION E INFORMES.

COLABORACION EN PROGRAMAS DE REHABILITACION DE LUDOPATA Y DE VIOLENCIA DE GENERO

COLABORACION EN PROYECTO DE INVESTIGACION. RECOGIDA DE DATOS

COLABORAR CON EL EQUIPO DE AYUDA A ENFERMOS DE ALZHEIMER

COLABORAR CON LAS TAREAS PROPIAS DEL CENTRO, ATENCION A USUARIOS, ASISTENTE A PRUEBAS GRUPALES Y PSICOLOGICAS DE SELECCIÓN

CLASIFICACION Y ARCHIVO DE CURRÍCULUMS. RECLUTAMIENTO, ENTREVISTA Y SELECCION. ¿ PASE Y CORRECCION DE PRUEBAS PSICOTECNICAS, APTITUDINALES Y TEST DE PERSONALIDAD. ETC

- ENTRENAMIENTO COGNITIVO A DOMICILIO  
- ESTIMULACION COGNITIVA EN EL CENTRO

ACMPAÑAR A LA PSICOLOGA DEL CENTRO, PARTICIPAR EN INVESTIGACIONES, DAR CHARLAS PSICOLOGICAS...

ACOGIDA, FOMENTAR CONVIVENCIA, COORDINACION ACTIVIDADES, ACERCAR EL CENTRO A LA FAMILIA, FAVORECER LA PARTICIPACION DE LOS RESIDENTES EN LA VIDA DIARIA DEL CENTRO.

ADMINISTRACION CUESTIONARIOS, CORRECCION, ELABORACION INFORMES, PRESENTACION MEMORIA.



# TAREAS REALIZADAS POR LOS ESTUDIANTES SEGÚN LA TITULACIÓN A LA QUE PERTENECEN



TITULACIÓN

TAREAS

CRIBA CURRICULULAR, CITACION DE CANDIDATOS, ENTREVISTAS, SELECCION DE PERSONAL...

DEPARTAMENTO DE PERSONAL COMO APOYO A ADMINISTRACION Y FORMACION/COMUNICACION

DESARROLLO DE METODOS ESTADISTICOS PARA CONTRIBUIR A MEJORAR LA CALIDAD DE LA DOCENCIA DE ASIGN. A TRAVES DEL ANALISIS DE ITEMS Y TESTS QUE SE UTILIZAN PARA EVALUARLAS. DISEÑO Y TRATAMIENTO DE BD.

DESCRIPCION, ANALISIS Y VALORACION DE PUESTOS DE TRABAJO

DESIGNADAS POR EL CENTRO

ENTREVISTAS, PRUEBAS DE PSICODIAGNOSTICO CON MAYORES, ELABORACION INFORMES, REALIZACION ENCUESTAS SATISFACCION Y RESTO TAREAS ACUERDEN SEGÚN PERFIL

ESCUELA DE PADRES Y APOYO FAMILIAR. ESCUELA DE VERANO. COORDINACION Y EVALUACION MULTIDISCIPLINAR. ACTIVIDADES DE OCIO FIN DE SEMANA. TALLER ARTES ESCENICAS. PROGRAMACION DE ACTIVIDADES

ESTIMULACION COGNITIVA

EVALUACION DEL DETERIORO COGNITIVO DE PACIENTES ESQUIZOFRENICOS

EVALUACION DEL DETERIORO NEUROPSICOLOGICO DE PACIENTES ESQUIZOFRENICOS

FORMACION TEORICA, ASISTENCIA A ENTREVISTAS, ASISTENCIA A VALORACIONES, OBSERVACION PARTICIPANTE EN EL TRABAJO DE CAMPO, CORRECCION DE PRUEBAS, REVISION DE INFORMES

GESTION OFERTAS DE EMPLEO: ENTREVISTAS OCUPACIONALES, SELECCION DE PERSONAL Y TECNICAS DE BUSQUEDA DE EMPLEO

INTERVENCION INDIVIDUAL-ORIENTACION CON MENORES. ACOMPAÑAMIENTO-INTERVENCION PROYECTO IRENEO. ADMINISTRACION DE PRUEBAS PSICOPEDAGOGICAS Y ELABORACION DE INFORMES.

INTERVENCION SOCIAL EN ADOPCIONES INTERNACIONALES

INTERVENCION SOCIAL EN VICTIMAS DE VIOLENCIA DOMESTICA Y PUNTOS DE ENCUENTRO.

OBSERVACION DE LA TAREA DEL PSICOLOGO Y AYUDANTE DEL MISMO

APLICACION Y CORRECCION DE PRUEBAS DE EVALUACION. ATENCION TEMPRANA.

APOYO A LA GESTION Y SEGUIMIENTO DE LA I JORNADA DE LA REVISTA DE PSICOLOGIA SOCIAL. APOYO A LA REVISTA DE PSICOLOGIA SOCIAL APLICADA.

APOYO AL SERVICIO DE ESTIMULACION COGNITIVA, EN TALLERES DE CREATIVIDAD Y EXPRESION, Y EN EL PROYECTO DE INTERVENCION FAMILIA



# TAREAS REALIZADAS POR LOS ESTUDIANTES SEGÚN LA TITULACIÓN A LA QUE PERTENECEN



TITULACIÓN

TAREAS

OBSERVACIÓN Y REGISTRO EN EL ÁMBITO HOSPITALARIO

OBSERVACIÓN Y REGISTRO EN EL ÁMBITO SANITARIO

ORGANIZACION DEL IV CONGRESO NACIONAL DE ESTUDIANTES DE PSICOLOGIA DE LA UMH

PARTICIPACION EN LA DETECCION DE DIFICULTADES DE APRENDIZAJE. COLABORACION EN INTERVENCION PSICOPEDAGOGICA. DOCUMENTACION NORMATIVA EDUCATIVA Y PRUEBAS EVALUACION

PARTICIPACION EN LA DETECCION DE DIFICULTADES DEL APRENDIZAJE. COLABORACION EN LA INTERVENCION DE MEDIDAS EDUCATIVAS. OBSERVACION Y SEGUIMIENTO DE EVPP...

PARTICIPAR EN LAS INTERVENCIONES PSICOLOGICAS QUE SE REALIZAN

PASE CUESTIONARIOS SOBRE COMPETENCIAS PROFESIONALES,INTELIGENCIA Y PERSONALIDAD A TITULACIONES DE FAC. CC.SS.JJ. DE LA UMH.CODIFICACION DATOS.BUSQUEDA BIBLIOGRAFICA.ELABORACION PERFILES.INFORME FINAL

PASE Y CORRECCION DE CUESTIONARIOS, ASISTENCIA A CONSULTAS, EVALUACION Y DIAGNOSTICO, REALIZACION DE INFORMES CLINICOS

PREPARACION TALLERES DE ESTIMULACION COGNITIVA, TERAPIA DE GRUPO, VALORACION COGNITIVA PARA INCORPORACION A TALLERES, ESTIMULACION INDIVIDUAL, PASO DE PRUEBAS PSICONEUROLOGICAS

PREVALUACION, EVALUACION FUNCIONAL Y/O CAPACIDADES, Y PROGRAMAS DE REHABILITACION

PRIMERAS ENTREVISTAS CON CANDIDATOS, PASE DE PRUEBAS PSICOMETRICAS,BUSQUEDA EN BASE DE DATOS, CONVOCATORIAS. MANTENIMIENTO EXPEDIENTES.

PROCESO DE DETECCION DE DIFICULTADES DEL ALUMNADO,COLABORACION EN INTERVENCION DE MEDIDAS EDUCATIVAS Y OBSERVACION Y SEGUIMIENTO DE EVALUACIONES PEDAGOGICAS.

REALIZACION BUSQUEDAS BIBLIOGRAFICAS EN TEMAS DE VEJEZ Y CALIDAD DE VIDA.SELECCION DE BIBLIOGRAFIA MAS RELEVANTE Y ELABORACION FICHAS RABAJO BIBLIOGRAFICO.

ACOGIDA, FOMENTAR CONVIVENCIA, COORDINACION ACTIVIDADES, ACERCAR EL CENTRO A LA FAMILIA, FAVORECER LA PARTICIPACION DE LOS RESIDENTES EN LA VIDA DIARIA DEL CENTRO.

ADMINISTRACION CUESTIONARIOS, CORRECCION, ELABORACION INFORMES, PRESENTACION MEMORIA.

APLICACION Y CORRECCION DE PRUEBAS DE EVALUACION. ATENCION TEMPRANA.



# TAREAS REALIZADAS POR LOS ESTUDIANTES SEGÚN LA TITULACIÓN A LA QUE PERTENECEN



TITULACIÓN	TAREAS
MASTER EN ALTO RENDIMIENTO DEPORTIVO (C. Asociado)	SEGUIMIENTO DE ENCUESTAS 2006/07  SUPERVISION DEL REGIMEN DE VISITAS DE HIJOS DE PADRES SEPARADOS/DIVORCIADOS. APLICACION Y CORRECCION DE PRUEBAS DE EVALUACION.  TALLER DE ESTIMULACION COGNITIVA, TALLER DE COMUNICACION, EVALUACION  VISITA A EMPRESAS COLABORADORAS DEL CALZADO. CONFECCION CURRICULUMS DE INMIGRANTES.  PREPARACION FISICA  TAREAS DE UN PSICOLOGO EN PRACTICAS PROFESIONALES EN EL ÁMBITO DEL DEPORTE, DESARROLLANDO DIFERENTES TAREAS QUE LE COMPETEN (ELABORACIÓN DE REGISTROS, OBSERVACIÓN, ACONSEJAMIENTO, COMUNICACIÓN,..).  PLANIFICACION DE FUERZA EN JUGADORES DE ASOBAL. OBSERVACION Y ANALISIS DEL JUEGO DE BALONMANO EN LA ELITE.
MASTER EN ANALISIS Y GESTION ECOSISTEMAS MEDIT (C. Asociado)	COLABORAR EN LAS ACTIVIDADES PROPIAS DE LA OFICINA.
MASTER EN AUDITORIA Y GESTIÓN EMPRESARIAL (C. Asociado)	LABORES TECNICAS EN LA CONFECCION DE MAPAS DE RUIDOS AUDITORIA
MASTER EN GESTION Y ADMON EMPRESA COMERCIAL (C. Asociado)	COLABORACION CON LA REDACCION DE INFORMES Y BUSQUEDA DE MATERIAL PARA EL DEPARTAMENTO DE PLANIFICACION ESTRATEGICA  DEPARTAMENTO DE MARKETING
LICENCIATURA EN DERECHO-ESTEMA (C. Asociado)	REALIZACION DENOMINAS,CONTRATOS LABORALES,TRAMITACION ALTAS TGSS
MARKETING Y DIRECCION ESTRATEGICA DE EMPRESAS (Doctorado)	DISEÑO DE ENCUESTAS MEDIANTE PROGRAMA TELEFORM,TRATAMIENTO DE BASES DE DATOS Y ELABORACION DE INFORMES,ANALISIS DE SUGERENCIAS Y APOYO A GRUPOS DE INVESTIGACION.



# TAREAS REALIZADAS POR LOS ESTUDIANTES SEGÚN LA TITULACIÓN A LA QUE PERTENECEN



TITULACIÓN	TAREAS
MÁSTER EN PSICOLOGÍA DE LA SALUD (C. Asociado)	ATENCION USUARIOS, ASISTENTE A PRUEBAS DE SELECCION, PARTICIPACION EN TERAPIAS, PREPARACION E IMPARTICION DE TALLERES, TAREAS INVESTIGADORAS, ETC.  OBSERVACIÓN Y REGISTRO EN EL ÁMBITO HOSPITALARIO  ATENCION A USUARIOS, ASISTENCIA A PRUEBAS DE SELECCION, PARTICIPACION EN TERAPIAS, ATENCION PSICOLOGICA A USUARIOS BAJO SUPERVISION (EVALUACION Y TRATAMIENTO PSICOLOGICO), PREPARACION TALLERES,..  MONITOR ESCUELA DE VERANO  OBSERVACIÓN Y REGISTRO EN EL ÁMBITO HOSPITALARIO
PSICOLOGIA DE LA SALUD (Doctorado)	ATENCION A USUARIOS, ASISTENCIA A PRUEBAS DE SELECCION, PARTICIPACION EN TERAPIAS, ATENCION PSICOLOGICA A USUARIOS BAJO SUPERVISION (EVALUACION Y TRATAMIENTO PSICOLOGICO), PREPARACION TALLERES,..  COORDINADOR ESCUELA DE VERANO  PASE CUESTIONARIOS SOBRE COMPETENCIAS PROFESIONALES,INTELIGENCIA Y PERSONALIDAD A TITULACIONES DE FAC. CC.SS.JJ. DE LA UMH.CODIFICACION DATOS.BUSQUEDA BIBLIOGRAFICA.ELABORACION PERFILES.INFORME FINAL  APOYO AL GABINETE DE PRENSA Y COMUNICACION, ORGANIZACION DE ACTOS, ETC.  APOYO DEPARTAMENTO COMUNICACION Y PROTOCOLO  COLABORACION EN LA ORGANIZACION DE ACTOS, ATENCION AL PUBLICO, VISITAS GUIADAS, ETC.  CREACION BASE DE DATOS  CREACION DE BASE DE DATOS  GESTION DE PROTOCOLO DEL DEPARTAMENTO DE SALUD 21  DESARROLLO DEL PROYECTO CULTURAL "ARTE Y MEDIO AMBIENTE"  FILMACION Y PRODUCCION VIDEO  MONTAJE DE VIDEO
TECNICO ESP. SUP. EN PROTOCOLO Y RELACIONES INSTITUCIONALES (C. Asociado)	
TERRITORIOS ARTISTICOS CONTEMPORANEOS (Doctorado)	



# TAREAS REALIZADAS POR LOS ESTUDIANTES SEGÚN LA TITULACIÓN A LA QUE PERTENECEN



TITULACIÓN	TAREAS
TITULO DE EXPERTO EN HABILIDADES Y COMPETENCIAS PROFESIONALES (C. Asociado)	AYUDAR EN LAS TAREAS RELACIONADAS CON EL DEPARTAMENTO LABORAL (NOMINAS, CONTRATOS, SEGURIDAD SOCIAL...) Y FISCAL. COLABORAR EN GENERAL EN TAREAS ADMINISTRATIVAS.  MONITOR ESCUELA DE VERANO
MÁSTER EN AGROECOLOGÍA, DESARROLLO RURAL Y AGROTURISMO	APOYAR ORGANIZACION DE FORMACION Y JORNADAS TECNICAS Y LA REVISION Y PREPARACION DE ACTAS PARA SU DIVULGACION  ASESORAMIENTO TECNICO DE CAMPO EN CULTIVO ECOLOGICO, SEGUIMIENTO DE LA NORMA DE CALIDAD GLOBALGAP EN CAMPO.  AYUDA INICIACION AL CULTIVO ECOLOGICO  AYUDAR A SUPERVISAR LA GESTION DE LA RECOLECCION DE LAS COSECHAS DE LA EPOCA (CEREAL Y FRUTOS SECOS)  COLABORADOR DE LA ASOCIACION Y EDUCADOR  AMBIENTAL COMPOSTAJE DE RESIDUOS DE OLIVAR  ECOLOGICO.  COMPOSTAJE RESIDUOS VITICOLAS PARA UTILIZACION EN AGRICULTURA  COMPOSTAJE RESIDUOS VITICOLAS Y SU REUTILIZACION EN  AGRICULTURA  ESTUDIO DE INVERSION IMPLANTACION DE ALEMENDROS VARIEDAD MARCONA EN MARRUECOS.  HACER UN ESTUDIO PRELIMINAR DEL ESTADO DE LA PRODUCCION Y COMERCIALIZACION AGRICOLA ECOLOGICA EN MALLORCA





# TAREAS REALIZADAS POR LOS ESTUDIANTES SEGÚN LA TITULACIÓN A LA QUE PERTENECEN



IMPLANTACION DE UN SISTEMA DE INFORMACION GEOGRAFICA PARA LA GESTION Y CONTROL DE AYUDAS AL DESARROLLO RURAL DE LA PAC

IMPLANTACION DE UN SISTEMA DE INFORMACION GEOGRAFICA PARA LA GESTION Y CONTROL DE LAS AYUDAS AL DESARROLLO RURAL DE LA POLITICA AGRARIA COMUN (PAC)

IMPLANTACION DE UN SISTEMA DE INFORMACION GEOGRAFICA PARA LA GESTION Y CONTROL DE LAS AYUDAS AL DESARROLLO RURAL DE LA POLITICA AGRARIA COMUN(PAC)

MANEJO DE GANADO VACUNO Y TRANSFORMACION DE LA LECHE EN PRODUCTOS

LACTEOS OPTIMIZACION PROCESO DE COMPOSTAJE

PREPARACION Y REVISION DE ACTAS DE CONGRESOS Y JORNADAS DE AGRICULTURA ECOLOGICA.

PRODUCCION ECOLOGICA DEL CEREZO

SEGUIMIENTO DE CULTIVOS DE HORTALIZAS, Y ASESORAMIENTO AGRONOMICO SOBRE LAS INTERVENCIONES A REALIZAR EN DICHS CULTIVOS A UN GRUPO DE PRODUCTORES DE LA COOPERATIVA.

SEGUIMIENTO Y CONTROL BIOLOGICO DE DOS INVERNADEROS DE TOMATE Y BERENJENA ASESORAMIENTO TECNICO DE FITOSANITARIOS COMPATIBLES CON INSECTOS AUXILIARES

TAREAS RELACIONADAS CON INGENIERIA AMBIENTAL, TRATAMIENTO DE AGUAS Y

COMPOSTAJE

APOYO AL DEPARTAMENTO DE PROTOCOLO. REDACCION DE TEXTOS, BASES DE DATOS, ETC

MASTER EN DIRECCIÓN DE EMPRESAS CONSULTORAS EN PROTOCOLO  
(C. Asociado)

MASTER EN DIRECCIÓN Y ADMINISTRACIÓN DE EMPRESAS (C. Asociado)

COLABORAR EN DESARROLLO DEL PROYECTO DE INVESTIGACION:  
"GLOBAL ENTREPRENEURSHIP MONITOR" (GEM)  
GESTIONES ADMINISTRATIVAS FACTURACION CANTABILIZACION  
GESTIONES FINANCIERAS (CONTABILIDAD-FACTURACION). INVESTIGACION DE MERCADOS  
INVESTIGACION TECNICA SOBRE RECURSOS DE COMUNICACION VIRTUAL Y SU INTEGRABILIDAD  
EN LA PLATAFORMA DOCENTE UMH



# TAREAS REALIZADAS POR LOS ESTUDIANTES SEGÚN LA TITULACIÓN A LA QUE PERTENECEN



## TITULACIÓN

## TAREAS

DISEÑO INVESTIGACION REUMATOLOGIA.BUSQUEDA BIBLIOGRAFICA.EVALUACION INTERVENCION CON PACIENTES DIAGNOSTICADAS FIBROMIALGIA.RECOGIDA/ANALISIS DATOS PRE/POSTEST.REDACCION DE INFORME.

ELABORACION Y PUESTA EN MARCHA DE PROGRAMA DE APOYO EMOCIONAL PARA PADRES DE NIÑOS PREMATUROS Y BAJO PESO  
OBESIDAD INFANTIL

ELABORACION Y PUESTA EN MARCHA DE PROGRAMA EDUCACIONAL PARA PADRES DE NIÑOS CON PATOLOGIA CRONICA  
· DIABETES  
· ASMA  
· OBESIDAD INFANTIL

ELABORACION Y PUESTA EN MARCHA DE PROGRAMA EDUCACIONAL PARA PADRES DE NIÑOS CON PATOLOGIA CRONICA (DIABETES, ASMA, OBESIDAD INFANTIL).

ELABORACION Y PUESTA EN MARCHA DE PROGRAMAS DE INTERVENCION EN DIFERENTES SERVICIOS:PREPARACION CIRUGIA, INTERVENCIONES EN TRAUMATOLOGIA, UNIDAD DEL DOLOR, UCI, INTERCONSULTA.

EVALUACION E INTERVENCION ANTE LOS TRASTORNOS PSICOLOGICOS PRESENTADOS POR LOS PACIENTES DIAGNOSTICADOS DE CANCER Y/O SUS FAMILIARES

EVALUACION/INTERVENCION CON NEONATOS  
ELABORACION Y PUESTA EN MARCHA DE PROGRAMA DE APOYO EMOCIONAL PARA PADRES DE NIÑOS PREMATUROS Y BAJO PESO  
OBESIDAD INFANTIL

OBBSERVACION DE EVALUACION PSICOLOGICA, VALROACIONES COGNITIVAS DE LAS DIFERENTES DEMENCIAS Y TALLERES, APLICACION DE PROGRAMAS DE ESTIMULACION COGNITIVA, MEJORAS DE LAS AVD...ETC

OBSERVACION DE EVALUACION PSICOLOGICA, VALORACIONES CONITIVAS DE LAS DIFERENTES DEMENCIAS Y TALLERES, APLICACION DE PROGRAMAS DE ESTIMULACION COGNITIVA, MEJORA DE LA AVD ETC

PARTICIPACION EN PROGRAMAS PARA ALCOHOLICOS Y DROGODEPENDIENTES.EVALUACION E INTERVENCION EN DROGODEPENDENCIAS

PARTICIPAR EN PROGRAMAS PARA ALCOHOLICOS Y DROGODEPENDIENTES.EVALUACION E INTERVENCION EN DROGODEPENDENCIAS.



# TAREAS REALIZADAS POR LOS ESTUDIANTES SEGÚN LA TITULACIÓN A LA QUE PERTENECEN



TITULACIÓN

TAREAS

APOYO ADMINISTRATIVO PROCESO DE GESTION DE LOS RECURSOS HUMANOS. SEGURIDAD SOCIAL, CONTRATACION Y CONVOCATORIAS. ACTUALIZACION DE BASES DE DATOS Y ARCHIVO DE EXPEDIENTES.

APOYO EN TAREAS DE CONTABILIDAD PRESUPUESTARIA

APOYO TAREAS ADMINISTRATIVAS Y DE GESTION DE LOS RECURSOS HUMANOS. CONTRATACION, SEGURIDAD SOCIAL Y CONVOCATORIAS ACCESO UMH. ACTUALIZACION DE BASES DE DATOS.

ASESORAMIENTO EN PROCESOS DE DUELO E INTERVENCION EN CRISIS

ATENCION USUARIOS, ASISTENCIA A PRUEBAS DE SELECCION, PARTICIPACION EN TERAPIAS, PREPARACION E IMPARTICION DE TALLERES, TAREAS INVESTIGADORAS, ATENCION PSICOLOGICA A USUARIOS BAJO SUPERVISION, ETC.

EVALUACION INTELECTUAL, MENTAL Y DETERIORO COGNITIVO EVALUACION CALIDAD DE VIDA ESTIMULACION COGNITIVA

INSTALACION DE SISTEMAS Y APLICACIONES INFORMATICAS. DISEÑO, PROGRAMACION Y SEGURIDAD DE SITIOS WEB

PROPUESTAS DE SOLUCIONES CREATIVAS Y EN PROBLEMAS JURIDICOS Y DE NEGOCIACION COLECTIVA Y PROPUESTAS DE PLANTEAMIENTOS FRENTE A LAS SOLUCIONES EXTRAJUDICIALES DE LOS CONTENCIOSOS.

PROYECTOS DE ACERCAMIENTO AL OBSERVATORIO OCUPACIONAL

SELECCION Y RECLUTAMIENTO DE PERSONAL, CRIBA CURRICULAR, ENTREVISTAS, Y TAREAS DE APOYO EN LOS DEPARTAMENTOS DE MARKETING Y DIRECCION DE LA EMPRESA.

SOPORTE EN PROCESOS DE EVALUACIÓN Y MEJORA

STAGE COMMUNICATION INTERNET

TAREAS RELACIONADAS CON LOS PROYECTOS DE INVESTIGACION QUE SE LLEVAN A CABO. PARTICIPACION EN LA APLICACION DELPHI. TRADUCCION DE ARTICULOS.

TAREAS RELACIONADAS CON LOS PROYECTOS DE INVESTIGACION QUE SE LLEVAN A CABO. PARTICIPACION EN LA APLICACION DEL PHI. TRADUCCION DE ARTICULOS.

TAREAS RELACIONADAS CON LOS PROYECTOS DE INVESTIGACION QUE SE LLEVAN A CABO. PARTICIPACION EN ESTUDIOS DELPHI. TRADUCCION DE ARTICULOS. LECTURA DE ENCUESTAS.



# TAREAS REALIZADAS POR LOS ESTUDIANTES SEGÚN LA TITULACIÓN A LA QUE PERTENECEN



TITULACIÓN

TAREAS

---

TECNOLOGIAS INDUSTRIALES Y DE TELECOMUNICACION (Doctorado)

DESARROLLO PLATAFORMA WEB PARA SISTEMA GESTOR DE CONTENIDOS  
PROPIETARIO

TUTELA ACADEMICA DE DOCTORADO (C. Asociado)

DISEÑO DE LA PAGINA WEB DEL MUSEO VALENCIANO DEL JUGUETE

---



# RELACIÓN DE TUTORES Y NÚMERO DE PRÁCTICAS TUTELADAS



DEPARTAMENTO	AREA	TUTOR	Nº PRÁCTICAS		
AGROQUÍMICA Y MEDIO AMBIENTE	EDAFOLOGÍA Y QUÍMICA AGRÍCOLA	GARCIA ORENES, FUENSANTA	42		
		GARCIA-LEGAZ VERA, MANUEL FRANCISCO	1		
		GOMEZ LUCAS, IGNACIO	9		
		JORDAN VIDAL, MANUEL MIGUEL	1		
		MARTINEZ MADRID, MARIA CONCEPCION	2		
		MATAIX BENEYTO, JORGE JUAN	1		
		MATAIX SOLERA, JORGE	6		
		MORAL HERRERO, RAUL	8		
		NAVARRO PEDREÑO, JOSE	9		
		PAREDES GIL, CONCEPCION	6		
		PEREZ ESPINOSA, AURELIA	1		
		PEREZ MURCIA, MARIA DOLORES	1		
			Nº POR AREA:	87	
			GEODINÁMICA EXTERNA	GARCIA SANCHEZ, ERNESTO	6
				Nº POR AREA:	6
	INGENIERÍA QUÍMICA	ALMENDRO CANDEL, MARIA BELEN	3		
		GARCIA LILLO, MARIANO	3		
		WAHNON LEVY, JACOB	9		
		Nº POR AREA:	15		
	PARASITOLOGÍA	BORNAY LLINARES, FERNANDO JORGE	3		
		Nº POR AREA:	3		
ARTE, HUMANIDADES Y CIENCIAS SOCIALES Y JURÍDICAS	CIENCIA POLÍTICA Y DE LA ADMINISTRACIÓN	ABELLAN LOPEZ, MARIA ANGELES	1		
		BELMONTE MARTIN, IRENE	36		
		CONEJERO PAZ, ENRIQUE	18		
			Nº POR AREA:	55	
			DERECHO ADMINISTRATIVO	DE CASTRO PINEL, FRANCISCA	1
		DE ROJAS MARTINEZ-PARETS, FERNANDO	1		
		Nº POR AREA:	2		



# RELACIÓN DE TUTORES Y NÚMERO DE PRÁCTICAS TUTELADAS



DEPARTAMENTO	AREA	TUTOR	Nº PRÁCTICAS
ARTE, HUMANIDADES Y CIENCIAS SOCIALES Y JURÍDICAS	DERECHO CIVIL	CREMADES GARCIA, PURIFICACION	1
		Nº POR AREA:	1
	DERECHO CONSTITUCIONAL	TUR AUSINA, ROSARIO	3
		Nº POR AREA:	3
	DERECHO DEL TRABAJO Y DE LA SEGURIDAD SOCIAL	FERNANDEZ ORRICO, FRANCISCO JAVIER	8
		LÓPEZ MORA, JAVIER	1
		MORALES CORTES, AURELIO	2
		ORTUÑO CARPENA, PEDRO PABLO	2
		SANCHEZ CASTILLO, MARIA MERCEDES	15
		VICEDO MISO, ISMAEL	8
		Nº POR AREA:	36
	DERECHO INTERNACIONAL PRIVADO	ORTEGA GIMENEZ, ALFONSO	29
		Nº POR AREA:	29
	DERECHO INTERNACIONAL PÚBLICO Y RELACIONES INTERNACIONALES	MARTINEZ PASCUAL, MARIA ASUNCION	2
		Nº POR AREA:	2
	DERECHO MERCANTIL	ESPIGARES HUETE, JOSE CARLOS	2
		PEREZ ANTON, FRANCISCO JOSE	2
		Nº POR AREA:	4
	DERECHO PENAL	MIRÓ LLINARES, FERNANDO	3
		SIMONS VALLEJO, RAPHAEL RENE	2
		Nº POR AREA:	5
	DERECHO PROCESAL	FUENTES SORIANO, OLGA	4
MARTIN DE LA LEONA ESPINOSA, JOSE MARIA		1	
Nº POR AREA:		5	
DERECHO ROMANO	POLO AREVALO, EVA MARIA	2	
	Nº POR AREA:	2	
DIBUJO	DELGADO ESCRIBANO, SANTIAGO	5	
	GUERRERO SEMPERE, SUSANA	1	
	ALBERO PEREZ, JOSE MARIA	1	



# RELACIÓN DE TUTORES Y NÚMERO DE PRÁCTICAS TUTELADAS



DEPARTAMENTO	AREA	TUTOR	Nº PRÁCTICAS	
ARTE, HUMANIDADES Y CIENCIAS SOCIALES Y JURÍDICAS	DIBUJO	MERCE CERVELLO, SILVIA	11	
		PEREZ COSTA, MARIA TERESA	2	
		SANCHEZ LUNA, ALFONSO JULIAN	8	
		SISCAR SENDRA, FILIBERTO	2	
			Nº POR AREA:	30
	EDUCACIÓN FÍSICA Y DEPORTIVA	MOYA RAMON, MANUEL		3
				Nº POR AREA:
	ESCULTURA		ABAD MORALES, LUIS ANGEL	5
			KRAKOWSKI ., ANJA MARIA	1
			LEON MENDOZA, RAUL	1
			SANTAMARIA BLASCO, MARIA LOURDES	1
			TEJERO OLIVARES, DANIEL PABLO	5
			VILLALONGA CAMPOS, ROCIO	2
			ZANON CUENCA, MARIA JOSE	7
				Nº POR AREA:
	ESTÉTICA Y TEORÍA DE LAS ARTES		ALVAREZ ENJUTO, JOSE MANUEL	1
			ANGELINI VEGA, MILAGROS	1
			MARTINEZ MESEGUER, JOSE LUIS	17
			Nº POR AREA:	19
	HISTORIA DEL ARTE	DE BARAÑANO LETAMENDIA, KOSME MARIA		1
				Nº POR AREA:
	HISTORIA DEL DERECHO Y DE LAS INSTITUCIONES		GOMEZ RIVERO, RICARDO	6
PEREZ JUAN, JOSE ANTONIO			14	
		Nº POR AREA:	20	
PINTURA		ALBALATE GAUCHIA, IVAN	2	
		ESCARIO JOVER, PATRICIA	5	
		GARCIA MILAN, JOSE	2	
		MARAVALL LLAGARIA, JOSE LUIS	1	



# RELACIÓN DE TUTORES Y NÚMERO DE PRÁCTICAS TUTELADAS



DEPARTAMENTO	AREA	TUTOR	Nº PRÁCTICAS
ARTE, HUMANIDADES Y CIENCIAS SOCIALES Y JURÍDICAS	PINTURA	PEREZ I TOMAS, JOSEP	6
		Nº POR AREA:	16
BIOLOGÍA APLICADA	BOTÁNICA	ASENCIO MARTINEZ, ANTONIA DOLORES	4
		BOTIA ARANDA, JUANA MARIA	13
		DIAZ ESPEJO, GISELA	4
		OBON DE CASTRO, CONCEPCION	8
		RODA GARCIA, JUAN JOSE	2
		TORRES MARTINEZ, MARIA PILAR	6
	Nº POR AREA:	37	
	ECOLOGÍA	BOTELLA ROBLES, FRANCISCO	6
		GIMENEZ CASALDUERO, ANDRES	2
		SANCHEZ ZAPATA, JOSE ANTONIO	2
	Nº POR AREA:	10	
	FISIOLOGÍA VEGETAL	ALMANSA PASCUAL DE RIQUELME, MARIA SOLEDAD	1
		AMOROS MARCO, MARIA ASUNCION	4
BOTELLA MARRERO, MARIA ANGELES		7	
PRETEL PRETEL, MARIA TERESA		3	
SERRANO MULA, MARIA		5	
Nº POR AREA:	20		
GENÉTICA	GARCIA MARTINEZ, SANTIAGO	4	
	MARTINEZ LABORDA, ANTONIO	3	
	MICOL MOLINA, JOSE LUIS	2	
	RUIZ MARTINEZ, JUAN JOSE	11	
Nº POR AREA:	20		
TOXICOLOGÍA	PELLIN MIRA, MARIA DE LA CRUZ	8	
	SOGORB SANCHEZ, MIGUEL ANGEL	3	
	VILANOVA GISBERT, EUGENIO	2	
Nº POR AREA:	13		





# RELACIÓN DE TUTORES Y NÚMERO DE PRÁCTICAS TUTELADAS



DEPARTAMENTO	AREA	TUTOR	Nº PRÁCTICAS	
BIOQUÍMICA Y BIOLOGÍA MOLECULAR	BIOQUÍMICA Y BIOLOGÍA MOLECULAR	CASERO ARIZA, JESUS MARIA	3	
		ENCINAR HIDALGO, JOSE ANTONIO	1	
		ESTEPA PEREZ, MARIA AMPARO	1	
		FERNANDEZ BALLESTER, GREGORIO JOAQUIN	5	
		GONZALEZ ROS, JOSE MANUEL	1	
		MICOL MOLINA, VICENTE	7	
		PEREZ GARCIA-ESTAÑ, LUIS	1	
		VICEDO SAEZ, JOSE LUIS	1	
		VILLALAIN BOULLON, JOSE	2	
		VILLANUEVA ROIG, JOSE HELIODORO	2	
			Nº POR AREA:	24
CIENCIA DE MATERIALES, ÓPTICA Y TECNOLOGÍA ELECTRÓNICA	CIENCIA DE LOS MATERIALES E INGENIERÍA METALÚRGICA	DE AZA MOYA, PIEDAD NIEVES	5	
		DE LA CASA LILLO, MIGUEL ANGEL	1	
		VELASQUEZ CASTILLO, PABLO ANDRES	1	
		Nº POR AREA:	7	
	ÓPTICA	BLAYA ESCARRE, SALVADOR	3	
		MADRIGAL MADRIGAL, ROQUE FERNANDO	9	
		MONTALBAN CAÑADAS, ANTONIO	1	
		Nº POR AREA:	13	
	TECNOLOGÍA ELECTRÓNICA	TECNOLOGÍA ELECTRÓNICA	AVILA NAVARRO, ERNESTO	12
			BLANES MARTINEZ, JOSE MANUEL	3
CARRASCO HERNANDEZ, JOSE ANTONIO			2	
GARRIGOS SIRVENT, AUSIAS			2	
RUBIATO BROTONS, JAVIER			3	
VICEDO ROMAN, FELIP			1	
	Nº POR AREA:	23		
ECONOMÍA AGROAMBIENTAL, ING. CARTOGRÁFICA, EXPRESIÓN GRÁFICA EN LA INGENIERÍA Y ANTROPOLOGÍA SOCIAL	ANTROPOLOGÍA SOCIAL	CARMONA ZUBIRI, DANIEL	4	
		FERRUS BATISTE, JORDI	16	



# RELACIÓN DE TUTORES Y NÚMERO DE PRÁCTICAS TUTELADAS



DEPARTAMENTO	AREA	TUTOR	Nº PRÁCTICAS	
ECONOMÍA AGROAMBIENTAL, ING. CARTOGRÁFICA, EXPRESIÓN GRÁFICA EN LA INGENIERÍA Y ANTROPOLOGÍA SOCIAL	ANTROPOLOGÍA SOCIAL	HERAS GONZALEZ, PURIFICACION	1	
		JABARDO VELASCO, MARIA MERCEDES	3	
		Nº POR AREA:	24	
	ECONOMÍA, SOCIOLOGÍA Y POLÍTICA AGRARIA	DE LA VEGA DE ORDUÑA, ALEJANDRO	LOPEZ LLUCH, DAVID BERNARDO	1
			MARTINEZ POVEDA, AFRICA	9
				2
		Nº POR AREA:	12	
	EXPRESIÓN GRÁFICA EN LA INGENIERÍA	QUESADA SABATER, GINES		1
				Nº POR AREA:
	INGENIERÍA CARTOGRÁFICA, GEODÉSICA Y FOTOGRAMETRÍA		BAS VIVANCOS, CESAREO	2
CORDERO GRACIA, JOSE			4	
PARRA RUIZ, JOAQUIN GUILLERMO			1	
			Nº POR AREA:	7
ESTADÍSTICA, MATEMÁTICAS E INFORMÁTICA	ESTADÍSTICA E INVESTIGACIÓN OPERATIVA	ALMIÑANA ALEMANY, MARCOS	3	
		APARICIO BAEZA, JUAN	4	
		BORRÁS ROCHER, FERNANDO	3	
		CANOVAS CANOVAS, JOSEFA	2	
		COSTA FUENTES, JULIAN MANUEL	1	
		ESTEBAN LEFLER, MARIA DOLORES	2	
		GARCIA VILLA, LAURA	3	
		LANDETE RUIZ, MERCEDES	1	
		LOPEZ ROMERO, MANUEL	1	
		MONGE IVARS, JUAN FRANCISCO	3	
		MORALES GONZALEZ, DOMINGO	2	
		MORALES SOCUELLAMOS, JAVIER	2	
		ORTIZ HENAREJOS, LIDIA	3	
		RAMON ESCOLANO, NURIA	1	
RUIZ GOMEZ, JOSE LUIS	3			



# RELACIÓN DE TUTORES Y NÚMERO DE PRÁCTICAS TUTELADAS



DEPARTAMENTO	AREA	TUTOR	Nº PRÁCTICAS	
ESTADÍSTICA, MATEMÁTICAS E INFORMÁTICA	ESTADÍSTICA E INVESTIGACIÓN OPERATIVA	SANCHEZ BARBIE, ANGEL	3	
		SANCHO RODRIGUEZ, JULIA	1	
		SEGURA HERAS, JOSÉ VICENTE	1	
			Nº POR AREA:	39
	LENGUAJES Y SISTEMAS INFORMÁTICOS		BIA PLATAS, ALEJANDRO	2
			BOTELLA BEVIA, FEDERICO	19
			DALE VALDIVIA, ROBERTO	1
			LAZCORRETA PUIGMARTI, ENRIQUE	1
			LOPEZ ESPIN, JOSE JUAN	2
			MARHUENDA GARCIA, YOLANDA	2
			MARTINEZ BONASTRE, OSCAR	3
			MARTINEZ GALLAR, JUAN PEDRO	1
			PEÑALVER BENAVENT, ANTONIO	6
			PEREZ MAS, ANTONIO	1
			RODRIGUEZ SALA, JESUS JAVIER	5
	MATEMÁTICA APLICADA		CAMPILLO HERRERO, PEDRO	3
			PEREA MARCO, MARIA DEL CARMEN	4
				Nº POR AREA:
	ESTUDIOS ECONÓMICOS Y FINANCIEROS	COMERCIALIZACIÓN E INVESTIGACIÓN DE MERCADOS	GONZALEZ GASCON, MARIA ELENA	2
KANTHER ., ANDREAS			3	
PARRA AZOR, JOSE FRANCISCO			4	
SARABIA SANCHEZ, FRANCISCO JOSE			2	
			Nº POR AREA:	11
COMUNICACIÓN AUDIOVISUAL Y PUBLICIDAD			CIFUENTES ALBEZA, ROCIO	6
			GINER LLOPIS, SALVADOR RAFAEL	2
			LARA JORNET, IGNACIO	4
	MARTINEZ FABRE, MARIO PAUL		2	



# RELACIÓN DE TUTORES Y NÚMERO DE PRÁCTICAS TUTELADAS



DEPARTAMENTO	AREA	TUTOR	Nº PRÁCTICAS
ESTUDIOS ECONÓMICOS Y FINANCIEROS	COMUNICACIÓN AUDIOVISUAL Y PUBLICIDAD	ROSELLO TORMO, EMILIO	4
		SEMPERE BERNAL, ANTONIO	1
		Nº POR AREA:	19
	DERECHO FINANCIERO Y TRIBUTARIO	ALEMANY EGUIDAZU, MARIA TERESA	1
		ALIAGA AGULLÓ, EVA	3
		CABRERA TOMAS, FRANCISCO	6
		GALLEGO LOPEZ, JUAN BENITO	1
		LOPEZ CLIMENT, JAIME	1
		VICENTE-ARCHE COLOMA, PAULA	5
		Nº POR AREA:	17
	ECONOMÍA APLICADA	AGULLO PARREÑO, FAUSTINO	1
		ESCOLANO ASENSI, CARMEN VICTORIA	1
		PERALES SOLER, DAVID	3
		Nº POR AREA:	5
	ECONOMÍA FINANCIERA Y CONTABILIDAD	ANTON GUILLO, ASUNCION	1
		BELMONTE SANCHEZ, TERESA MARIA	2
		BOLUFER PASCUAL, JUAN JOSÉ	9
		BROTONS MARTINEZ, JOSE MANUEL	3
		CAVERO RUBIO, JOSE ANTONIO	22
		FERRANDEZ SERRANO, MARIA VICTORIA	13
		NAVAS ALEJO, CARLOS JOSE	8
		REIG MULLOR, JAVIER	64
SABATER MARCOS, ANA MARIA		1	
SANSALVADOR SELLES, MANUEL ENRIQUE		2	
TRIGUEROS PINA, JOSE ANTONIO		4	
	Nº POR AREA:	129	
FUNDAMENTOS DEL ANÁLISIS ECONÓMICO	AZNAR MARQUEZ, JUANA	14	
	CASQUEL DEL CAMPO, ELENA	1	



# RELACIÓN DE TUTORES Y NÚMERO DE PRÁCTICAS TUTELADAS



DEPARTAMENTO	AREA	TUTOR	Nº PRÁCTICAS	
ESTUDIOS ECONÓMICOS Y FINANCIEROS	FUNDAMENTOS DEL ANÁLISIS ECONÓMICO	JUAREZ MULERO, JUAN PABLO	26	
		Nº POR AREA:		41
		ORGANIZACIÓN DE EMPRESAS	ALARCON GARCIA, MARIA JOSE	31
			ALOS SIMO, LIRIOS	1
			FERNANDEZ TARI, MARIA ANTONIA	1
			GALIANA ESCANDELL, SERGIO	4
			GALIANA LAPERA, DOMINGO RAFAEL	2
			GISBERT LOPEZ, MARIA CINTA	1
			GOMEZ GRAS, JOSE MARIA	1
			GOMIS CARREÑO, FRANCISCO JAVIER	21
			LOPEZ VALERO, JOSE	2
			MARTINEZ MATEO, JESUS	3
		MIRA SOLVES, IGNACIO	2	
	SORIA ALEDO, AMPARO	1		
	SORIANO HERNANDEZ, MIGUEL ANGEL	1		
	VERDU JOVER, ANTONIO JOSE	12		
	Nº POR AREA:		83	
	PERIODISMO	CARVAJAL PRIETO, MIGUEL	4	
		GARCIA AVILES, JOSE ALBERTO	3	
		GONZALEZ ESTEBAN, JOSE LUIS	2	
		GONZALEZ MESA, ISABEL MARIA	1	
		MIRALLES IZQUIERDO, MARIA JOSE	3	
	Nº POR AREA:		13	
FARMACOLOGÍA, PEDIATRÍA Y QUÍMICA ORGÁNICA	FARMACOLOGÍA	FAURA GINER, CLARA CARMEN	2	
		PEIRO PEIRO, ANA MARIA	2	
		PICO MONLLOR, JOSE ANTONIO	1	
		SALA MERCHAN, FRANCISCO	2	
Nº POR AREA:		7		



# RELACIÓN DE TUTORES Y NÚMERO DE PRÁCTICAS TUTELADAS



DEPARTAMENTO	AREA	TUTOR	Nº PRÁCTICAS
FARMACOLOGÍA, PEDIATRÍA Y QUÍMICA ORGÁNICA	PEDIATRÍA	CARRATALA MARCO, FRANCISCO VICENTE	1
		Nº POR AREA:	1
	QUÍMICA INORGÁNICA	MALLAVIA MARIN, RICARDO	1
		Nº POR AREA:	1
FÍSICA Y ARQUITECTURA DE COMPUTADORES	ARQUITECTURA Y TECNOLOGÍA DE COMPUTADORES	ALCARAZ CARRASCO, SALVADOR	4
		GALIANO IBARRA, VICENTE	15
		GARRIDO ABENZA, PEDRO PABLO	5
		GILLY DE LA SIERRA-LLAMAZARES, KATJA	2
		MARHUENDA GARCIA, MARCOS ANTONIO	1
		RAMOS BOLUFER, JUAN VICENTE	1
		Nº POR AREA:	28
	ELECTRÓNICA	ALONSO SERRANO, JOSE LUIS	2
		FERNANDEZ DE AVILA LOPEZ, SUSANA	8
		GUTIERREZ MAZON, ROBERTO	4
		HIDALGO GARCIA, RAFAEL	1
		PEREZ JAVALOYES, JUAN VICENTE	1
		Nº POR AREA:	16
FÍSICA APLICADA	CABALLERO DOMINGUEZ, SANDRA	6	
	CASTAÑER BOTELLA, RAMON	4	
	CRESPO MIRA, JAIME JAVIER	8	
	DE SCALS MARTIN, GUILLERMO	2	
	FERNANDEZ ZAPATA, JUAN CARLOS	3	
	GALINDO CORRAL, NURIA	1	
	MANERA BASSA, FRANCISCO JAVIER	1	
	NICOLAS AGUILERA, JOSE FRANCISCO	2	
	SERNA BALLESTER, ARTURO	2	
	VAREA MORCILLO, MONTSERRAT	4	
YUBERO FUNES, EDUARDO	2		



# RELACIÓN DE TUTORES Y NÚMERO DE PRÁCTICAS TUTELADAS



DEPARTAMENTO	AREA	TUTOR	Nº PRÁCTICAS
FÍSICA Y ARQUITECTURA DE COMPUTADORES	FÍSICA APLICADA	Nº POR AREA:	35
	TEORÍA DE LA SEÑAL Y COMUNICACIONES	BRONCHALO BRONCHALO, ENRIQUE	20
		CAPMANY FRANCOY, JUAN	1
		CASTEJON MATEOS, FELIX RAMON	1
		CORRAL GONZALEZ, PABLO	13
		COVES SOLER, ANGELA MARIA	6
		GARCIA CUTILLAS, DAVID	2
		GARCIA GUTIERREZ, RICARDO	8
		GARCIA VALDES, JOSE RAMON	1
		GIMENO BLANES, FRANCISCO JAVIER	2
		GOZALVEZ SEMPERE, JAVIER MANUEL	2
		LOPEZ DE MERLO, MANUEL	1
		MAESTRE VICENTE, HAROLDO JUAN	1
		MORILLAS BARRIO, CESAR	5
		PEÑA MARTIN, ELADIO	2
		PEREDA MARTINEZ, JOSE ANTONIO	2
		RODRIGUEZ FERNANDEZ-POUSA, CARLOS	2
		RODRIGUEZ MARTINEZ, ALBERTO	5
		TEBAR MARTINEZ, ENRIQUE MIGUEL	3
		TORREGROSA PENALVA, GERMAN	2
	VAZQUEZ HERNANDEZ, CESAR JESUS	1	
	Nº POR AREA:	80	
FISIOLOGÍA	FISIOLOGÍA	DE LA PEÑA GARCIA, ELVIRA MARIA	8
		DIAZ BARRANCO, MONICA	1
		GALLEGO FERNANDEZ, ROBERTO	1
		PEREZ ARROYO, MARIANO	1
	Nº POR AREA:	11	
HISTOLOGÍA Y ANATOMÍA	HISTOLOGÍA	DE FELIPE FERNANDEZ, MARIA DEL CARMEN	1



# RELACIÓN DE TUTORES Y NÚMERO DE PRÁCTICAS TUTELADAS



DEPARTAMENTO	AREA	TUTOR	Nº PRÁCTICAS
HISTOLOGÍA Y ANATOMÍA	HISTOLOGÍA	Nº POR AREA:	1
		INGENIERÍA	FARMACIA Y TECNOLOGÍA FARMACÉUTICA
		CASCALES PEREZ, SUSANA	2
		CLIMENT GRANA, EDUARDO	1
		DUART DUART, MARIA JOSE	26
		JIMENEZ ARENAS, VICTOR	1
		LABORDA ALVAREZ, JUAN ANTONIO	2
		LOPEZ PINTOR, ELSA	59
		NALDA MOLINA, JOSE RICARDO	43
		RAMON LOPEZ, AMELIA	9
		VALENZUELA JIMENEZ, BELEN	24
		Nº POR AREA:	168
	INGENIERÍA AGROFORESTAL	ABADIA SANCHEZ, RICARDO	2
		ANDREU RODRIGUEZ, FRANCISCO JAVIER	3
		BERNAL ALARCON, FRANCISCO	5
		FLORES YEPES, JOSE ANTONIO	2
		GARCIA ORTUÑO, TERESA	3
		GODOY MURCIA, JOSE LUIS	2
		ROCAMORA OSORIO, CARMEN	2
		RUIZ CANALES, ANTONIO	1
		Nº POR AREA:	20
INGENIERIA DE SISTEMAS INDUSTRIALES	INGENIERÍA DE SISTEMAS Y AUTOMÁTICA	AZORIN POVEDA, JOSE MARIA	1
		BROTONS SANCHEZ, JUAN CARLOS	2
		FERNANDEZ PERIS, CESAR	3
		GARCIA ARACIL, NICOLAS MANUEL	9
		ÑECO GARCIA, RAMON PEDRO	6
		PAYA CASTELLO, LUIS	15
		REINOSO GARCIA, OSCAR	2





# RELACIÓN DE TUTORES Y NÚMERO DE PRÁCTICAS TUTELADAS



DEPARTAMENTO	AREA	TUTOR	Nº PRÁCTICAS	
INGENIERIA DE SISTEMAS INDUSTRIALES	INGENIERÍA DE SISTEMAS Y AUTOMÁTICA	SABATER NAVARRO, JOSE MARIA	7	
		UBEDA GONZALEZ, DAVID	2	
		VICENTE RIPOLL, MARIA ASUNCION	3	
			Nº POR AREA:	50
	INGENIERÍA ELÉCTRICA	ORTIZ GARCIA, MARIO	11	
		VALERO VERDU, SERGIO	5	
			Nº POR AREA:	16
	INGENIERÍA MECÁNICA	CAMPILLO DAVO, NURIA	14	
		MARIN GARCIA, JUAN MANUEL	5	
		MARIN LOPEZ, JOSE MARIA	11	
		MARTINEZ SENTANA, ALBERTO	10	
		MELGAREJO ROMERO, CRISTOBAL	2	
		NAVARRO ARCAS, ABEL RIQUELME	1	
		OLIVA MEYER, MIGUEL ANGEL	11	
		PARICIO CAÑO, MARIANO MANUEL	3	
		PERAL ORTS, RAMON	33	
		SALA GALVAÑ, CESAR	6	
		SANCHEZ LOZANO, MIGUEL	4	
		SENABRE BLANES, CAROLINA	5	
		VELASCO SANCHEZ, EMILIO	7	
		VERGARA TRUJILLO, CLEMENTE	1	
				Nº POR AREA:
	MÁQUINAS Y MOTORES TÉRMICOS	LUCAS MIRALLES, MANUEL	9	
		MARTINEZ BELTRAN, PEDRO JUAN	4	
		MARTINEZ MARTINEZ, PEDRO	5	
VERDU BERNABEU, FERNANDO		3		
VICENTE QUILES, PEDRO GINES		4		
		Nº POR AREA:	25	



# RELACIÓN DE TUTORES Y NÚMERO DE PRÁCTICAS TUTELADAS



DEPARTAMENTO	AREA	TUTOR	Nº PRÁCTICAS	
INGENIERIA DE SISTEMAS INDUSTRIALES	PROYECTOS DE INGENIERÍA	ADSUAR BENAVIDES, ANTONIO	4	
		ARANGUREN LOPEZ DE VERGARA, JUAN LUIS	1	
		MARTINEZ GARCIA, VICENTE FRANCISCO	3	
		Nº POR AREA:	8	
MEDICINA CLÍNICA	DERMATOLOGÍA	BOTELLA ANTON, RAFAEL	1	
		DEVESA IVORRA, JOSE PEDRO	2	
			Nº POR AREA:	3
	INMUNOLOGÍA	CAMPOS FERRER, ADOLFO	3	
		MUÑOZ RUIZ, CARLOS	2	
			Nº POR AREA:	5
	MEDICINA		ARRIERO MARÍN, JUAN MANUEL	3
			CANOVAS ROBLES, JOSE	7
			CATURLA SUCH, JUAN MANUEL	1
			GIL GUILLEN, VICENTE FRANCISCO	1
			GRACIA FLETA, FRANCISCO	1
			MARTIN GONZALEZ, MARIA DEL ROSARIO	2
MARTIN HIDALGO, ALBERTO			1	
MERINO SANCHEZ, JAIME			234	
OLIVARES MARTIN, JESUS			138	
PASCUAL GOMEZ, ELISEO ANGEL			135	
PASCUAL PEREZ, MARIA DE LOS REYES			1	
PEREZ-MATEO REGADERA, MIGUEL			3	
PICO ALFONSO, ANTONIO MIGUEL			1	
QUIRCE ANDRES, FERNANDO			1	
RODRIGUEZ LESCURE, ALVARO			1	
		Nº POR AREA:	530	
PSIQUIATRÍA		ALCANTARA LAPAZ, ANTONIO GERMAN	3	
		BAEZA ALEMAÑ, JOSE VICENTE	3	



# RELACIÓN DE TUTORES Y NÚMERO DE PRÁCTICAS TUTELADAS



DEPARTAMENTO	AREA	TUTOR	Nº PRÁCTICAS	
MEDICINA CLÍNICA	PSIQUIATRÍA	OLIVERAS VALENZUELA, ANGUSTIAS	6	
		Nº POR AREA:	12	
PATOLOGÍA Y CIRUGÍA	CIRUGÍA	CALPENA RICO, RAFAEL	147	
		DIEZ MIRALLES, MANUEL	19	
		LACUEVA GOMEZ, FRANCISCO JAVIER	1	
		MEDRANO HEREDIA, JUSTO	2	
		MIÑANO PEREZ, ALBERTO	3	
		MORENO LOPEZ, PEDRO	3	
		OLIVER GARCIA, MIGUEL-ISRAEL	1	
		PEREZ VAZQUEZ, MARIA TERESA	4	
		PICON PEREZ, GERARDO	1	
		ROMERO SIMO, MANUEL	1	
		Nº POR AREA:	182	
		FISIOTERAPIA	ABAD NAVARRO, ESTER	1
			APARICIO COSTA, MANUEL	2
			ASENSIO GARCIA, MARIA DEL ROSARIO	3
	BAEZA NAVARRO, VICENTE		1	
	BATALLER RICHART, MARIA LUISA		21	
	FUENTES MORELL, DULCE MARIA		28	
	HERNANDEZ SANCHEZ, SERGIO		104	
	HURTADO POMARES, MIRIAM		3	
	JORGE LUNA, ANTONIO		20	
	JUAREZ LEAL, IRIS		6	
	LILLO NAVARRO, MARIA DEL CARMEN		34	
	MAYOR SENABRE, PEDRO JAIME		1	
	MILLAN ROBLES, FRANCISCO		3	
	MORENO CARMONA, OLGA	1		
	MORERA LLEDO, FRANCISCO JOSE	2		



# RELACIÓN DE TUTORES Y NÚMERO DE PRÁCTICAS TUTELADAS



DEPARTAMENTO	AREA	TUTOR	Nº PRÁCTICAS
PATOLOGÍA Y CIRUGÍA	FISIOTERAPIA	PERAL GOMEZ, PAULA	2
		PEREZ CERDA, IRENE	1
		POVEDA PAGAN, EMILIO JOSE	325
		ROMANCE OLMOS, LEOPOLDO	1
		SANCHEZ PEREZ, ALICIA	9
		TOLEDO MARHUENDA, JOSE VICENTE	61
		TORRES BELDA, JOAQUIM	2
		Nº POR AREA:	631
	MEDICINA LEGAL Y FORENSE	PRIETO CASTELLO, MARIA JOSE	2
			Nº POR AREA:
	OFTALMOLOGÍA	MARTINEZ TOLDOS, JOSE JUAN	1
			Nº POR AREA:
	TRAUMATOLOGÍA Y ORTOPEDIA	LOPEZ PRATS, FERNANDO ANACLETO	3
			Nº POR AREA:
UROLOGÍA	ROMERO MAROTO, JESUS	2	
		Nº POR AREA:	2
PRODUCCIÓN VEGETAL Y MICROBIOLOGÍA	MICROBIOLOGÍA	COLOM VALIENTE, MARIA FRANCISCA	8
		RODRIGUEZ VALERA, FRANCISCO EDUARDO	1
		SANCHEZ ANGULO, MANUEL	5
		TORREBLANCA CALVO, MARINA	1
		VALERO ROCHE, MANUEL	2
		Nº POR AREA:	17
	PRODUCCIÓN VEGETAL	CONESA MARTINEZ, AGUSTIN FERNANDO	1
		FERRANDEZ SALA, ANTONIO	1
		GIMENEZ MONTESINOS, MIGUEL	1
		GUIRAO MOYA, PEDRO LUIS	3
HERNANDEZ GARCIA, FRANCISCA		1	
	JUAREZ GOMEZ, MIGUEL	2	



# RELACIÓN DE TUTORES Y NÚMERO DE PRÁCTICAS TUTELADAS



DEPARTAMENTO	AREA	TUTOR	Nº PRÁCTICAS	
PRODUCCIÓN VEGETAL Y MICROBIOLOGÍA	PRODUCCIÓN VEGETAL	LEGUA MURCIA, PILAR	4	
		LIDON NOGUERA, VICENTE	13	
		MARTINEZ FONT, RAFAEL TODOS SANTOS	6	
		MARTINEZ NICOLAS, JUAN JOSE	1	
		ORTEGA GEA, ANA MARIA	3	
		Nº POR AREA:	36	
	PSICOLOGÍA DE LA SALUD	EDUCACIÓN FÍSICA Y DEPORTIVA	ARACIL MARCO, ADOLFO	1
			CERVELLO GIMENO, EDUARDO	1
			MOYA RAMON, MANUEL	3
			Nº POR AREA:	5
ENFERMERÍA		ALONSO MONTERO, CAROLINA	2	
		CHICHARRO LUNA, ESTHER	86	
		GARCIA CAMPOS, JONATAN	30	
		LOPEZ ROS, PALOMA	10	
		MONZO PEREZ, FRANCISCO ENRIQUE	2	
		PADROS FLORES, NURIA	9	
		PASCUAL GUTIERREZ, ROBERTO	3	
SANCHEZ PEREZ, SALVADOR PEDRO		6		
		Nº POR AREA:	148	
METODOLOGÍA DE LAS CIENCIAS DEL COMPORTAMIENTO		BAUTISTA ORTUÑO, REBECA	12	
	TIRADO GONZALEZ, SONIA	2		
		Nº POR AREA:	14	
PERSONALIDAD, EVALUACIÓN Y TRATAMIENTO PSICOLÓGICO	BENAVIDES GIL, GEMMA	17		
	CAMPILLO MARTINEZ, JOSE MANUEL	85		
	ESPADA SANCHEZ, JOSE PEDRO	10		
	MARTINEZ ZARAGOZA, FERMIN ANTONIO	14		
	ORGILES AMOROS, MIREIA	34		
VAN-DER HOFSTADT ROMAN, CARLOS JAVIER	30			



# RELACIÓN DE TUTORES Y NÚMERO DE PRÁCTICAS TUTELADAS



DEPARTAMENTO	AREA	TUTOR	Nº PRÁCTICAS	
PSICOLOGÍA DE LA SALUD	PERSONALIDAD, EVALUACIÓN Y TRATAMIENTO PSICOLÓGICO, PSICOBIOLOGÍA		Nº POR AREA: 190	
		COSTA FERRER, RAQUEL	20	
		PELLICER PORCAR, OLGA	2	
			Nº POR AREA: 22	
	PSICOLOGÍA BÁSICA		BONETE LOPEZ, BEATRIZ	31
			LEON ZARCEÑO, EVA MARIA	16
			MARTIN DEL RIO, BEATRIZ	2
			SITGES MACIA, ESTHER	3
			Nº POR AREA: 52	
	PSICOLOGÍA EVOLUTIVA Y DE LA EDUCACIÓN		ESTEVEZ CASELLAS, CORDELIA	53
			ESTEVEZ CASELLAS, PILAR	11
			ESTEVEZ LOPEZ, ESTEFANIA	5
			GALIAN CONESA, MARIA DOLORES	18
			INGLES SAURA, CANDIDO JOSE	22
			JUAN VERA, MARIA JOSE	10
			MARTINEZ MONTEAGUDO, MARIA DEL CARMEN	25
			REDONDO PACHECO, JESUS	21
			VILLAESCUSA GIL, MARIA ISABEL	3
			MARTINEZ MONTEAGUDO, MARIA DEL CARMEN	12
	PSICOLOGÍA SOCIAL			Nº POR AREA: 180
			ALFONSO PEREZ, JOSE PEDRO	1
			AUBALAT SUAREZ, CATALINA	18
			BLAYA SALVADOR, INMACULADA	6
		FALCES DELGADO, CARLOS ENRIQUE	3	
		GARCIA DEL CASTILLO RODRIGUEZ, JOSE ANTONIO	4	
		GOMEZ GARCIA, MARIA CRISTINA	15	
		LLORET IRLLES, DANIEL	10	
		LOPEZ ROIG, SOFIA	54	
		MARTIN-ARAGON GELABERT, MAITE	4	



# RELACIÓN DE TUTORES Y NÚMERO DE PRÁCTICAS TUTELADAS



DEPARTAMENTO	AREA	TUTOR	Nº PRÁCTICAS
PSICOLOGÍA DE LA SALUD	PSICOLOGÍA SOCIAL	MARZO CAMPOS, JUAN CARLOS	7
		MIRA SOLVES, JOSE JOAQUIN	4
		NEIPP LOPEZ, MARIA DEL CARMEN	8
		PASTOR RUIZ, YOLANDA	3
		PEREZ JOVER, MARIA VIRTUDES	18
		QUILES MARCOS, YOLANDA	26
		QUILES SEBASTIAN, MARIA JOSE	4
		RAMOS LOPEZ, MARIA AMPARO	1
		RODRÍGUEZ MARÍN, JESÚS	2
		SERRANO ROSA, MIGUEL ANGEL	16
		SOLANES PUCHOL, ANGEL	171
		TEROL CANTERO, MARIA DEL CARMEN	83
			Nº POR AREA:
SALUD PÚBLICA, HISTORIA DE LA CIENCIA Y GINECOLOGÍA	HISTORIA DE LA CIENCIA	BALLESTER AÑON, ROSA	2
		SANZ VALERO, JAVIER	1
		Nº POR AREA:	3
	MEDICINA PREVENTIVA Y SALUD PÚBLICA	ARANAZ ANDRES, JESUS MARIA	1
		GARCÍA BARBERO, MILAGROS	3
		LUMBRERAS LACARRA, BLANCA	3
		VITALLER BURILLO, JULIAN	1
		Nº POR AREA:	8
	OBSTETRICIA Y GINECOLOGÍA	ACIEN ALVAREZ, PEDRO	2
		QUEREDA SEGUI, FRANCISCO JOSE	5
	Nº POR AREA:	7	
TECNOLOGÍA AGROALIMENTARIA	PRODUCCIÓN ANIMAL	DIAZ SANCHEZ, JOSE RAMON	5
		GARCIA PARDO, MARIA DE LA LUZ	1
		ROMERO MORALEDA, GEMA	2
			Nº POR AREA:



# RELACIÓN DE TUTORES Y NÚMERO DE PRÁCTICAS TUTELADAS



DEPARTAMENTO	AREA	TUTOR	Nº PRÁCTICAS
TECNOLOGÍA AGROALIMENTARIA	TECNOLOGÍA DE ALIMENTOS	BURLO CARBONELL, FRANCISCO MIGUEL	1
		CARBONELL BARRACHINA, ANGEL ANTONIO	11
		CASTILLO GARCIA, SALVADOR	1
		FERNANDEZ LOPEZ, JUANA	3
		FRUTOS FERNANDEZ, MARIA JOSE	5
		GUILLEN ARCO, ANTONIO FABIAN	17
		HERNANDEZ HERRERO, JOSE ANTONIO	1
		MARTI BRUÑA, NURIA	9
		MARTINEZ ROMERO, DOMINGO JESUS	8
		NAVARRO RODRIGUEZ DE VERA, CASILDA	2
		PEREZ ALVAREZ, JOSE ANGEL	1
		SAURA LOPEZ, DOMINGO	11
		SAYAS BARBERA, MARIA ESTRELLA	3
		SENDRA NADAL, ESTHER	6
		VALERO GARRIDO, DANIEL	3
		VAZQUEZ ARAUJO, LAURA	2
		ZAPATA COLL, PEDRO JAVIER	1
		MARTI BRUÑA, NURIA	2
	Nº POR AREA:	87	

**Total:**

**4167**





### 3. DATOS POR EMPRESAS



# EMPRESAS CON PRÁCTICAS POR TITULACIÓN



TITULACIÓN	EMPRESAS POR TITULACIÓN	Nº PRÁCTICAS
<b>ANTROPOLOGIA APLICADA AL DESARROLLO SOCIAL (Doctorado)</b>	UNIVERSIDAD MIGUEL HERNANDEZ DEPARTAMENTO DE ECON. AGROAMBIENTAL, ING.CARTOGRAFICA, EXPRESION GRAFICA INGENIERIA Y ANTROPOL. SOCIAL	27
<b>CAP (C. Asoc)</b>	CAJA RURAL CENTRAL, S.C.C.	1
<b>CIENCIAS Y TECNOLOGIAS AGRARIAS Y ALIMENTARIAS (Doctorado)</b>	UNIVERSIDAD MIGUEL HERNANDEZ DEPARTAMENTO DE AGROQUIMICA Y MEDIO AMBIENTE	4
<b>DESARROLLO PROFESIONAL EN ADMINISTRACION DE EMPRESAS (C.Asoc)</b>	CAM - CAJA DE AHORROS DEL MEDITERRANEO CAM - EL ACEQUION 3188 CAM - CAJA DE AHORROS DEL MEDITERRANEO CAM - TORREVIEJA 7410	1 1
<b>DIPLOMADO EN ESTADÍSTICA</b>	ALCOA TRANSFORMACION DE PRODUCTOS, S.L. BANCO DE VALENCIA, S.A. BANCO DE VALENCIA, S.A. BANCO DE VALENCIA - OF. VALENCIA MATIAS PERELLO MAPFRE AUTOMOVILES, S.A. SOCIEDAD DE RELACIONES INTERNACIONALES UNIVERSIDAD DE ALICANTE, S.A. UNIVERSIDAD MIGUEL HERNANDEZ AREA DE ESTADISTICA E INVESTIGACION OPERATIVA. DEPTO. DE ESTADISTICA Y MATEMATICA APLICADA UNIVERSIDAD MIGUEL HERNANDEZ DEPARTAMENTO DE PSICOLOGIA DE LA SALUD (ELCHE) UNIVERSIDAD MIGUEL HERNANDEZ OBSERVATORIO OCUPACIONAL UNIVERSIDAD MIGUEL HERNANDEZ OFICINA DE GESTION DE LA CALIDAD UNIVERSIDAD MIGUEL HERNANDEZ VICERRECTORADO DE ESTUDIANTES Y EXTENSION UNIVERSITARIA VETERINARIA - CARMEN ITZIAR DE FRUTOS LLORENTE	2 1 1 1 2 2 2 7 2 2 1
<b>DIPLOMADO EN FISIOTERAPIA</b>	ALBA-FISIO CENTRO, C.B. ALICANTE C. F. ASEPEYO - MUTUA ACCIDENTES DE TRABAJO Y ENFERMEDADES	2 22

TITULACIÓN	EMPRESAS POR TITULACIÓN	Nº PRÁCTICAS
	PROFESIONALES ASEPEYO - ALICANTE	14
	ASEPEYO - MUTUA ACCIDENTES DE TRABAJO Y ENFERMEDADES	3
	PROFESIONALES ASEPEYO - ELCHE	
	ASEPEYO - MUTUA ACCIDENTES DE TRABAJO Y ENFERMEDADES	1
	PROFESIONALES ASEPEYO - VALENCIA	
	ASOCIACION DE MINUSVALIDOS FISICOS INTERCOMARCAL	1
	ASOCIACION DE PADRES DE AUTISTAS DE LA COMUNIDAD VALENCIANA	3
	ASOCIACION DE TRATAMIENTO DE PERSONAS CON PARALISIS CEREBRAL-ASTRAPACE	1
	ASOCIACION DE TRATAMIENTO DE PERSONAS CON PARALISIS CEREBRAL-ASTRAPACE CENTRO DE ESTIMULACION PRECOZ DE ORIHUELA - ASTRAPACE	1
	ASPRODIS (ASOCIACION PRO-DISMINUIDOS PSIQUICOS) ASOCIACION PRO-DISMINUIDOS PSIQUICOS DE ELDA Y COMARCA-ASPRODIS	3
	ATADI	1
	AYUNTAMIENTO DE ALICANTE AYUNTAMIENTO DE ALICANTE.CENTRO SOCIAL,2	1
	AYUNTAMIENTO DE BENIDORM	49
	AYUNTAMIENTO DE ORIHUELA CRIS ORIHUELA	1
	BENIDORM, C.D.	1
	CAP BLAU. CENTROS GERIATRICOS, S.L.	1
	CAP BLAU. CENTROS GERIATRICOS, S.L. CAP BLAU. RESIDENCIA TERCERA EDAD	2
	CASA VERDE MUCHAMIEL (ALBOAIRES, S.A.)	1
	C.B. LUCENTUM ALICANTE	1
	CD CIUDAD DE GANDIA	1
	CEAM - CENTRO ESPECIALIZADO DE ATENCION AL MAYOR ASOCIACION DE LA TERCERA EDAD EL VERDADER	2
	CENTRE DE FISIOTERAPIA FRANCISCO LLEDO, S.L.	3
	CENTRO DE DIA "EL PUENTE"	2
	CENTRO DE ENFERMOS MENTALES CRONICOS Y CENTRO DE DIA DE ELDA	1
	CENTRO DE FISIOTERAPIA - MONICA BORRAS	2
	CENTRO DE FISIOTERAPIA Y PODOLOGIA - LUCIA LUNA HERRERO	1
	CENTRO DE REHABILITACION FISIOCEN, S.L.	1
	CENTRO DE SALUD "EL RAVAL"	2
	CENTRO MEDICO HELLIN, S.L.	2
	CENTRO NOUMAR, S.L.	2



# EMPRESAS CON PRÁCTICAS POR TITULACIÓN



TITULACIÓN	EMPRESAS POR TITULACIÓN	Nº PRÁCTICAS
	CLINICA DE FISIOTERAPIA - ALEJANDRO SAIZ MORENO	1
	CLINICA DE FISIOTERAPIA - FATIMA CARTAGENA BROTONS	1
	CLINICA DE FISIOTERAPIA ECOM, S.L.L.	2
	CLINICA DE FISIOTERAPIA 44 (JOSE LUIS GOMBAO)	1
	CLINICA FISIOTERAPIA - ELENA VENTURA	1
	CLINICA SALAS (DARIO MARTINEZ LANCIO)	1
	CLINICA VISTAHERMOSA, S.A.	10
	CLUB DE FUTBOL NOVELDENSE	1
	CLUB DEPORTIVO ELDENSE	1
	CLUB POLIDEPORTIVO VILLARROBLEDO	1
	COMPROMISO SAHARA ALICANTE	1
	CONSELLERIA DE SANIDAD CENTRO DE ATENCION PEDIATRICA DE ALCOY	1
	CONSELLERIA DE SANIDAD CENTRO DE SALUD ACEQUION	1
	CONSELLERIA DE SANIDAD CENTRO DE SALUD BENIDORM II	2
	CONSELLERIA DE SANIDAD CENTRO DE SALUD CABO HUERTAS	5
	CONSELLERIA DE SANIDAD CENTRO DE SALUD DE ALCOY	3
	CONSELLERIA DE SANIDAD CENTRO DE SALUD DE ALFAZ DEL PI	1
	CONSELLERIA DE SANIDAD CENTRO DE SALUD DE ALTABIX	2
	CONSELLERIA DE SANIDAD CENTRO DE SALUD DE BABEL	3
	CONSELLERIA DE SANIDAD CENTRO DE SALUD DE CALLOSA D'EN SARRIA	2
	CONSELLERIA DE SANIDAD CENTRO DE SALUD DE CARRUS	3
	CONSELLERIA DE SANIDAD CENTRO DE SALUD DE COCENTAINA	1
	CONSELLERIA DE SANIDAD CENTRO DE SALUD DE IBI	3
	CONSELLERIA DE SANIDAD CENTRO DE SALUD DE LA CALA	3
	CONSELLERIA DE SANIDAD CENTRO DE SALUD DE NOVELDA	2
	CONSELLERIA DE SANIDAD CENTRO DE SALUD DE PETRER	1
	CONSELLERIA DE SANIDAD CENTRO DE SALUD DE SAN VICENTE DEL RASPEIG Nº2	5
	CONSELLERIA DE SANIDAD CENTRO DE SALUD DOCTOR SAPENA	2
	CONSELLERIA DE SANIDAD CENTRO DE SALUD FOIETES	3
	CONSELLERIA DE SANIDAD CENTRO DE SALUD LA MARINA ESPAÑOLA DE ELDA	2
	CONSELLERIA DE SANIDAD CENTRO DE SALUD LOS ANGELES	2



# EMPRESAS CON PRÁCTICAS POR TITULACIÓN



TITULACIÓN	EMPRESAS POR TITULACIÓN	Nº PRÁCTICAS
	CONSELLERIA DE SANIDAD CENTRO DE SALUD PLA - HOSPITAL PROVINCIAL	3
	CONSELLERIA DE SANIDAD CENTRO DE SALUD SAN JUAN	4
	CONSELLERIA DE SANIDAD CENTRO DE SALUD TOSCAR	2
	CONSELLERIA DE SANIDAD HOSPITAL DE ALICANTE	15
	CONSELLERIA DE SANIDAD HOSPITAL DE ELCHE	70
	CONSELLERIA DE SANIDAD HOSPITAL DE SAN VICENTE	2
	CONSELLERIA DE SANIDAD HOSPITAL FRANCESC DE BORJA	1
	CONSELLERIA DE SANIDAD HOSPITAL GENERAL DE ELDA	12
	CONSELLERIA DE SANIDAD HOSPITAL GENERAL UNIVERSITARIO DE ALICANTE	64
	CONSELLERIA DE SANIDAD HOSPITAL MANUEL GARCIA GEA (TORREVIEJA)	7
	CONSELLERIA DE SANIDAD HOSPITAL MARINA BAIXA (H. VILLAJYOUSA)	33
	CONSELLERIA DE SANIDAD HOSPITAL UNIVERSITARIO DE SAN JUAN	16
	CONSELLERIA DE SANIDAD HOSPITAL VEGA BAJA DE ORIHUELA	2
	DIPUTACION PROVINCIAL DE ALICANTE HOGAR PROVINCIAL	5
	DTA CONSELLERIA DE BIENESTAR SOCIAL APSA - CENTRO DESARROLLO Y ATENCION TEMPRANA	3
	DTA CONSELLERIA DE BIENESTAR SOCIAL ASOCIACION PRODEFICIENTES PSIQUICOS DE ALICANTE-APSA	1
	DTA CONSELLERIA DE BIENESTAR SOCIAL CEAM ALTEA	1
	DTA CONSELLERIA DE BIENESTAR SOCIAL CENTRO ALPE	2
	DTA CONSELLERIA DE BIENESTAR SOCIAL CENTRO DE ALZHEIMER DE SAN JUAN	3
	DTA CONSELLERIA DE BIENESTAR SOCIAL CENTRO INFANTA ELENA SAN JUAN	6
	DTA CONSELLERIA DE BIENESTAR SOCIAL CENTRO OCUPACIONAL LA TORRETA	2
	DTA CONSELLERIA DE BIENESTAR SOCIAL CENTRO OCUPACIONAL MAIGMO	1
	DTA CONSELLERIA DE BIENESTAR SOCIAL CENTRO OCUPACIONAL VIRGEN DE LA LUZ	1
	DTA CONSELLERIA DE BIENESTAR SOCIAL CENTRO SAN RAFAEL ALICANTE	4
	DTA CONSELLERIA DE BIENESTAR SOCIAL RESIDENCIA JUAN XXIII	3
	DTA CONSELLERIA DE BIENESTAR SOCIAL RESIDENCIA TERCERA EDAD ELCHE	3
	ELCHE SPORTING, C.F.	1
	EURORESIDENCIAS ALICANTE, S.A.	3
	FISIOMAR (M <sup>a</sup> JOSE MICO LOPEZ)	1



# EMPRESAS CON PRÁCTICAS POR TITULACIÓN



TITULACIÓN	EMPRESAS POR TITULACIÓN	Nº PRÁCTICAS
	FISIOMED CENTRE DE FISIOTERAPIA (DOLORES JARAMILLO ROPRAZ)	1
	FISIOTERAPIA BAEZA (VICENTE BAEZA NAVARRO)	1
	FUNDACION AMFI DE LA COMUNIDAD VALENCIANA	2
	FUNDACION PARA LA SALUD INFANTIL DE LA COMUNIDAD VALENCIANA	13
	GELFIS, S.C.	1
	GENERALITAT VALENCIANA C.P. MIGUEL HERNANDEZ DE S.VICENTE	2
	GENERALITAT VALENCIANA C.P. SANCHIS BANUS	4
	GENERALITAT VALENCIANA C.P. VIRGEN DE LA LUZ	1
	GENERALITAT VALENCIANA C.P.E.E. RAQUEL PAYA	1
	GENERALITAT VALENCIANA RESIDENCIA PEÑA RUBIA	1
	HOSPITAL INTERNACIONAL MEDIMAR, S.A. HOSPITAL INTERNACIONAL MEDIMAR, S.A. - CLINICA SAN CARLOS	5
	IBERMUTUAMUR IBERMUTUAMUR - CENTRO SANITARIO ALICANTE	22
	IBERMUTUAMUR IBERMUTUAMUR - DIRECCIÓN TERRITORIAL ALICANTE	1
	INSTITUTO BAZAN, S.L.	2
	INTERNET BUSINESS INTERESTOP, S.L. "NATUROLA"	1
	LIGAMEDERI, S.L.	1
	MAZ ELCHE	3
	MC MUTUAL	6
	MEDITERRANEO SERVICIOS MARINOS, S.L.	5
	MUTUA LA FRATERNIDAD MUPRESPA- ALICANTE	2
	POLICLINICA VILLARROBLEDO, S.L.	1
	SACOVA CENTROS RESIDENCIALES, S.L. NOVAIRE ALICANTE I	2
	SACOVA CENTROS RESIDENCIALES, S.L. NOVAIRE - ELCHE	4
	SACOVA CENTROS RESIDENCIALES, S.L. NOVAIRE ALICANTE II	1
	SACOVA CENTROS RESIDENCIALES, S.L. NOVAIRE CAMPELLO	1
	SACOVA CENTROS RESIDENCIALES, S.L. NOVAIRE ELCHE II	2
	SACOVA CENTROS RESIDENCIALES, S.L. NOVAIRE SAN VICENTE	3
	SACOVA CENTROS RESIDENCIALES, S.L. NOVAIRE SANTA POLA	1
	SERVICIO DE SALUD DE CASTILLA-LA MANCHA (SESCAM) HOSPITAL DE PARAPLEJICOS DE TOLEDO	2
	SERVICIO DE SALUD DE CASTILLA-LA MANCHA (SESCAM) HOSPITAL UNIVERSITARIO PERPETUO SOCORRO - ALBACETE	2



# EMPRESAS CON PRÁCTICAS POR TITULACIÓN



TITULACIÓN	EMPRESAS POR TITULACIÓN	Nº PRÁCTICAS
	TERMALISMO, SAUDE E ALIMENTACION, S.L.	1
	TORREVIEJA SALUD U.T.E. LEY 18/82	1
	UNIVERSIDAD MIGUEL HERNANDEZ AREA DE FISIOTERAPIA. DEPTO. DE PATOLOGIA Y CIRUGIA	30
	UNIVERSIDAD MIGUEL HERNANDEZ DEPARTAMENTO DE PATOLOGIA Y CIRUGIA	3
	USP HOSPITAL SAN JAIME	2
	U.T.E. RIBERA SALUD LEY 18/82 - HOSPITAL DE LA RIBERA	1
	VERGEL SENIOR, S.L.	1
<b>DIPLOMADO EN PODOLOGÍA</b>	AYUNTAMIENTO DE ALICANTE AYUNTAMIENTO DE ALICANTE.CENTRO SOCIAL,2	79
	CLINIC DE PODOLOGIA Y FISIOTERAPIA (JAIME RAMIREZ PIERA)	1
	CLINICA PODOLOGICA - JAVIER MARTIN CIMORRA	1
	CLINICA PODOLOGICA - JOAQUIN FERRER Y JOSE CERDA	1
	CLINICA PODOLOGICA - JOSE MANUEL VELASCO GRANERO	1
	CLINICA PODOLOGICA - JOSE MIGUEL RODRIGALVAREZ ESPI	1
	CLINICA PODOLOGICA - JUAN JOSE IBORRA NAVARRO	2
	CLINICA PODOLOGICA - JUAN REMON LARA	1
	CLINICA PODOLOGICA - MANUEL GIRONA	2
	CLINICA PODOLOGICA - PABLO DEL BELLO COBOS	1
	CLINICA PODOLOGICA - PEDRO BENEIT MAYORDOMO	1
	CLINICA PODOLOGICA "PUERTA NUEVA" (LUIS FLORES)	1
	CLINICA PODOLOGICA ORTOPEDIA CM 24 (JOSE SILVANO CUESTA)	3
	CONSELLERIA DE SANIDAD HOSPITAL DE ALICANTE	1
	CONSELLERIA DE SANIDAD HOSPITAL DE ELCHE	1
	CONSELLERIA DE SANIDAD HOSPITAL GENERAL UNIVERSITARIO DE ALICANTE	1
	CONSELLERIA DE SANIDAD HOSPITAL MARINA BAIXA (H. VILLAJOSOSA)	1
	SERVICIOS EDUCATIVOS CONDOMINA, S.L.L. (COLEGIO EL VALLE)	23
	UNIVERSIDAD MIGUEL HERNANDEZ DEPARTAMENTO DE PSICOLOGIA DE LA SALUD (ELCHE)	4
	UNIVERSIDAD MIGUEL HERNANDEZ DEPARTAMENTO DE PSICOLOGIA DE LA SALUD (SANT JOAN)	24



# EMPRESAS CON PRÁCTICAS POR TITULACIÓN



TITULACIÓN	EMPRESAS POR TITULACIÓN	Nº PRÁCTICAS
DIPLOMADO EN RELACIONES LABORALES	ABOGADO - ANTONIO FERRANDEZ VILLENA	1
	ABOGADO - JOSE LUIS SANCHEZ CUESTA	1
	ABOGADO - JUAN CARLOS MOLINA ALBERT	2
	ADECCO ETT, S.A. ADECCO ETT, S.A. - ELCHE	1
	ALTAMIRA, ASESORES Y CONSULTORES, S.L.	1
	ANTESCA, S.L.	1
	ASESORIA - ANA MARIA SOLIVERES TOMAS	1
	ASESORIA - ENCARNA MURCIA SANTOS	1
	ASESORIA - JOSE LUIS CAYUELAS BERENGUER	1
	ASESORIA ALTABIX, S.L.	5
	ASESORIA BENEJUZAR, S.L.	1
	ASESORIA CERDA Y M CARRATALA, S.L.	1
	ASESORIA MACIA HERNANDEZ, S.L.	1
	ASESORIA MARTINEZ VALERO, S.L.U. (ASESORIA MARTINEZ)	1
	ASESORIA SANCHEZ-COBOS, S.L.	1
	ASOCIACION DE EMPRESAS DE SERVICIOS DE ELCHE Y COMARCA	2
	AYUNTAMIENTO DE ALBATERA	1
	BALBOA ASESORES, S.L.	1
	BANCO DE VALENCIA, S.A.	3
	CAFETERIA EL RINCON (CONCEPCION LOPEZ NICOLAS) CAFETERIA EL RINCON	1
	CAJA DE AHORROS DE MURCIA CM - RAFAL 443	1
	CEGEM ASESORES ASOCIADOS, S.L.	2
	CLAVE INFORMATICA, S.L.	1
	COMERCIO - MARIA SANSANO	1
	CONSULTING AUDITEC (CARLOS GAVALDA PARREÑO)	1
	CONSULTORIA EMPRESARIAL ESPINOSA, S.L.	1
	DIALSUR, S.A.	1
	ELECTRICIDAD ROJALES	1
	EUROFISC CONSULTING, S.L.	1
	FENOLL ASESORES TRIBUTARIOS, S.L.	5
FRUTAS MIRA HERMANOS, S.L.	1	





# EMPRESAS CON PRÁCTICAS POR TITULACIÓN



TITULACIÓN	EMPRESAS POR TITULACIÓN	Nº PRÁCTICAS
	GABINETE ASESOR ESPECIALIZADO, S.L.	1
	GRUPO ASESOR ASEGESEMP, S.L.	1
	GRUPO FUR Y GÓMEZ, S.L. (GRUPO MARJAL)	2
	HILATURAS Y CORDELERIA LA BALANZA, S.A.	1
	HIPERBER DISTRIBUCION Y LOGISTICA, S.A.	1
	HOTELES DE INTERIOR GHI, S.L.	1
	J. MACIA 2003, S.L.	1
	LABORMAN TRABAJO TEMPORAL ETT, S.A. LABORMAN TRABAJO TEMPORAL ETT, S.A. (ELCHE)	1
	MANPOWER TEAM E.T.T., S.A.U. MANPOWER - DELEGACION DE ALICANTE	1
	MAPFRE AUTOMOVILES, S.A.	1
	MAZ ELCHE	4
	MEDITERRANEO SERVICIOS DE GESTION INMOBILIARIA, S.A. MEDITERRANEO SERVICIOS DE GESTION INMOBILIARIA - OFICINA DE GRAN ALACANT	1
	MURCASER, S.L.	1
	NOMADA PUBLICACIONES, S.L.	1
	NOU CHACON HOSTELEROS, S.L.	1
	NUEVO EMPLEO, S.L.	2
	PANADERIA GARRI SEMPERE (JOSE ANTONIO GARRI SEMPERE)	1
	PASTELERIA LUADA, S.L.	1
	RANDSTAD EMPLEO ETT, S.A.	1
	ROJALES GESTION, S.L. ROJALES GESTION S.L.	1
	SERV. INF NASER COMPUTER, S.L.	1
	SERVICIOS INTEGRALES DE LIMPIEZA NET, S.L.	1
	SOCIEDAD DE PREVENCION DE MAZ, S.L.	1
	SPRINTER MEGACENTROS DEL DEPORTE, S.L.	2
	SUPERMERCADO LOS ANDENES, S.L.	1
	U.G.T. (UNION GENERAL DE TRABAJADORES)	1
	UNIVERSIDAD MIGUEL HERNANDEZ FACULTAD DE CIENCIAS SOCIALES Y JURIDICAS DE ELCHE	1
	VULCANIZADOS ALBEROLA, S.L.	1

TITULACIÓN	EMPRESAS POR TITULACIÓN	Nº PRÁCTICAS
DIPLOMADO EN TERAPIA OCUPACIONAL	ASHTON LEIGH AN WIGAN PRIMARY CARE TRUST	2
	ASOCIACION DE ALZHEIMER MIGUEL HERNANDEZ - ASENSA	5
	ASOCIACION DE ESPINA BIFIDA E HIDROCEFALIA DE ALICANTE - APHEBA	2
	ASOCIACION DE FAMILIARES Y AMIGOS DE ENFERMOS DE ALZHEIMER DE ALICANTE	7
	ASOCIACION DE FAMILIARES Y ENFERMOS MENTALES DE LA MARINA BAIXA.	3
	ASOCIACION DE PADRES DE AUTISTAS DE LA COMUNIDAD VALENCIANA	12
	CENTRO DE DIA Y RESIDENCIA PARA PERSONAS AUTISTAS	
	ASOCIACION DE PARALITICOS CEREBRALES DE ALICANTE-APCA	3
	ASOSIACIO COMARCAL PRO-DISCAPACITATS PROSUB (C.D.I.A.T)	1
	ASPRODIS (ASOCIACION PRO-DISMINUIDOS PSIQUICOS) ASOCIACION PRO-DISMINUIDOS PSIQUICOS DE ELDA Y COMARCA-ASPRODIS	1
	AYUNTAMIENTO DE ALBATERA	3
	AYUNTAMIENTO DE CREVILLENT CENTRO PARC NOU	7
	AYUNTAMIENTO DE ELCHE CRIS ELCHE	5
	AYUNTAMIENTO DE ORIHUELA CRIS ORIHUELA	3
	AYUNTAMIENTO DE VILLENA CRIS DE VILLENA	4
	CAP BLAU. CENTROS GERIATRICOS, S.L.	3
	CAP BLAU. CENTROS GERIATRICOS, S.L. CAP BLAU. RESIDENCIA TERCERA EDAD	5
	CASA VERDE MUCHAMIEL (ALBOAIRES, S.A.)	6
	CENTRO DE ENFERMOS MENTALES CRONICOS Y CENTRO DE DIA DE ELDA	4
	CENTRO OCUPACIONAL Y RESIDENCIA ORIOL	5
	CLINICA DE FISIOTERAPIA - FCO. JAVIER ORTEGA PUEBLA	1
	CONSELLERIA DE SANIDAD HOSPITAL DE ELCHE	2
	CONSELLERIA DE SANIDAD HOSPITAL DE SAN VICENTE	5
	CONSELLERIA DE SANIDAD HOSPITAL UNIVERSITARIO DE SAN JUAN	1
	CONSELLERIA DE SANIDAD RESIDENCIA DE LA TERCERA EDAD Y CENTRO DE DIA DE BENIDORM	3
	CONSELLERIA DE SANIDAD SERVICIO DE SALUD MENTAL	2
	CONTROL MEDICO MEDITERRANEO S.L.-CLINICA MEDITERRANEA DE NEUROCIENCIAS	7
	DELEGACION PROVINCIAL DE BIENESTAR SOCIAL - ALBACETE RESIDENCIA DE MAYORES DE ALMANSA	2
	DIPUTACION PROVINCIAL DE ALICANTE CENTRO ASISTENCIAL DOCTOR	43



# EMPRESAS CON PRÁCTICAS POR TITULACIÓN



TITULACIÓN	EMPRESAS POR TITULACIÓN	Nº PRÁCTICAS
	ESQUERDO	
	DIPUTACION PROVINCIAL DE ALICANTE SERVICIO SALUD SALUD MENTAL	13
	DIRECCION GENERAL DE INSTITUCIONES PENITENCIARIAS HOSPITAL	12
	PSQUIATRICO PENITENCIARIO DE ALICANTE	
	DTA CONSELLERIA DE BIENESTAR SOCIAL APSA - CENTRO DESARROLLO Y ATENCION TEMPRANA	4
	DTA CONSELLERIA DE BIENESTAR SOCIAL ASOCIACION COMARCAL DE DISMINUIDOS PSIQUICOS DE IBI- CENTRO OCUPACIONAL SAN PASCUAL	3
	DTA CONSELLERIA DE BIENESTAR SOCIAL ASOCIACION PRODEFICIENTES PSIQUICOS DE ALICANTE-APSA	1
	DTA CONSELLERIA DE BIENESTAR SOCIAL CENTRO OCUPACIONAL ALTABIX	6
	DTA CONSELLERIA DE BIENESTAR SOCIAL CENTRO OCUPACIONAL APADIS	2
	DTA CONSELLERIA DE BIENESTAR SOCIAL CENTRO OCUPACIONAL LA TORRETA	5
	DTA CONSELLERIA DE BIENESTAR SOCIAL CENTRO OCUPACIONAL LA TRAMOIA	10
	DTA CONSELLERIA DE BIENESTAR SOCIAL CENTRO OCUPACIONAL MAIGMO	8
	DTA CONSELLERIA DE BIENESTAR SOCIAL CENTRO OCUPACIONAL VIRGEN DE LA LUZ	6
	DTA CONSELLERIA DE BIENESTAR SOCIAL CENTRO SAN RAFAEL ALICANTE	2
	DTA CONSELLERIA DE BIENESTAR SOCIAL CRIS- CENTRO DE DIA DE ALICANTE	5
	DTA CONSELLERIA DE BIENESTAR SOCIAL RESIDENCIA JUBALCOY	5
	EURORESIDENCIAS ALICANTE, S.A.	2
	FAMILIARES DE ENFERMOS DE ALZHEIMER DE NOVELDA - AFA	6
	FUNDACION ASILO HOSPITAL	1
	FUNDACION SAN FRANCISCO DE BORJA	14
	GRUPO FUR Y GÓMEZ, S.L. (GRUPO MARJAL)	2
	HABITAT RESORTS, S.L.	7
	INSTITUTO GERIATRICO DEL MEDITERRANEO, S.L. INSTITUTO GERIATRICO DEL MEDITERRANEO, S.L. - CASA VERDE ALMORADI	1
	MEDITERRANEO SERVICIOS MARINOS, S.L.	8
	ORGANISMO AUTONOMO LOCAL PARRA CONCA CENTRO OCUPACIONAL LES TALAIES	8
	PARKINSON ALICANTE	1
	REDACE MEDITERRANEO, S.L.	3
	SERVICIO DE DAÑO CEREBRAL, S.L. SERVICIO DE DAÑO CEREBRAL, S.L. - HOSPITAL AGUAS VIVAS	1



# EMPRESAS CON PRÁCTICAS POR TITULACIÓN



TITULACIÓN	EMPRESAS POR TITULACIÓN	Nº PRÁCTICAS
	SERVICIO DE DAÑO CEREBRAL, S.L. SERVICIO DE DAÑO CEREBRAL, S.L. - HOSPITAL VALENCIA AL MAR	4
	SERVICIO DE SALUD DE CASTILLA-LA MANCHA (SESCAM) HOSPITAL UNIVERSITARIO PERPETUO SOCORRO - ALBACETE	2
	UNER, C.B.	4
<b>DIPLOMADO EN TURISMO (C. Asoc)</b>	CAM - CAJA DE AHORROS DEL MEDITERRANEO CAM - ALTEA 18	1
	CAM - CAJA DE AHORROS DEL MEDITERRANEO CAM - BENIDORM 0347	1
<b>DIRECCION Y TRIBUTACION DE LA EMPRESA (Doctorado)</b>	BANCO DE VALENCIA, S.A.	2
	UNIVERSIDAD MIGUEL HERNANDEZ FACULTAD DE CIENCIAS SOCIALES Y JURIDICAS DE ELCHE	2
	UNIVERSIDAD MIGUEL HERNANDEZ SECRETARIA GENERAL	6
<b>ESCUELA INTERNACIONAL DE PROTOCOLO (C. Asoc)</b>	CIUDAD DE LA LUZ, S.A.U.	1
<b>ESPECIALISTA UNIVERSITARIO EN DROGODEPENDENCIAS (C. Asoc)</b>	FUNDACION NORAY PROYECTO HOMBRE ALICANTE DE LA CV	1
<b>EXECUTIVE MASTER IN INTERNATIONAL BUSINESS (C. Asoc.)</b>	SANTANDER, S.A. BSCH- ALICANTE 4609	1
<b>EXPERTO UNIVERSITARIO GERIATRIA Y CALIDAD DE VIDA (C. Asoc)</b>	ASOCIACION DE FAMILIARES DE ENFERMOS DE ALZHEIMER DE ELCHE	3
	ASOCIACION DE FAMILIARES DE ENFERMOS DE ALZHEIMER DE VALENCIA	1
	ASOCIACION DE FAMILIARES DE ENFERMOS DE ALZHEIMER DE VALENCIA	4
	ASOCIACION DE FAMILIARES Y AMIGOS DE ENFERMOS DE ALZHEIMER DE ALICANTE	4
	COMUNIDAD AUTONOMA DE LA REGION DE MURCIA HOSPITAL UNIVERSITARIO VIRGEN DE LA ARRIXACA	1
	DTA CONSELLERIA DE BIENESTAR SOCIAL RESIDENCIA TERCERA EDAD LA FLORIDA	1
	FAMILIARES DE ENFERMOS DE ALZHEIMER DE NOVELDA - AFA	3

TITULACIÓN	EMPRESAS POR TITULACIÓN	Nº PRÁCTICAS
	GERIAELX, S.L.U.	3
	LA CAÑADA SERVICIOS SOCIALES, S.L.	1
	LA CAÑADA SERVICIOS SOCIALES, S.L. RESIDENCIA 3ª EDAD DE ELCHE "LA CAÑADA SERVICIOS SOCIALES, S.L."	1
	RESIDENCIA LA SALETA MAGDALENA, S.L.	1
	SACOVA CENTROS RESIDENCIALES, S.L. NOVAIRE ALICANTE II	2
	SACOVA CENTROS RESIDENCIALES, S.L. NOVAIRE ELCHE II	1
	UNIVERSIDAD MIGUEL HERNANDEZ VICERRECTORADO DE ESTUDIANTES Y EXTENSION UNIVERSITARIA	1
<b>INGENIERO AGRÓNOMO</b>	ADEGA: ALVES DE SOUSA	1
	ADMINISTRACION DE FINCAS - PATRICIA MARTI FORTEA	1
	AFRICAN BRAUN, S.L.	1
	A.GARCIA LEGAZ, S.L.	1
	AGRICOLA LOS ABETOS, S.A.	1
	AGROMAINSA, S.L.	1
	AGROSERC, S.A.	1
	AGROSERNA, S.L.	1
	AGROTECNIA, S.L.	1
	AMBARTEC GESTION Y PROYECTOS, S.L.	1
	APPLUS NORCONTROL, S.L.	1
	ASOCIACION DE AGRICULTORES DE LA MATA	1
	ASSOCIACIO JUVENIL, ESPORTIVA , CULTURAL I D'OCI TIO PEP	1
	AUTOBUSES PLAYA SAN JUAN, S.A. (AUPLASA)	1
	AYUNTAMIENTO DE BENIEL	1
	AYUNTAMIENTO DE BIGASTRO	1
	BPM INGENIERIA (EVA MARIA ROSA BARROSO)	1
	COMUNIDAD AUTONOMA DE LA REGION DE MURCIA I.M.I.D.A - INSTITUTO MURCIANO DE INVESTIGACION Y DESARROLLO AGRARIO Y ALIMENTARIO	2
	CONSELLERIA DE MEDIO AMBIENTE, AGUA, URBANISMO Y VIVIENDA	1
	CONSERVAS HOLA, S.L.	2
	CONSTRUCCIONES PEYMA DE BIGASTRO, S.L.	1
	CONSTRUCCIONES Y REPARACIONES, S.L.	1



# EMPRESAS CON PRÁCTICAS POR TITULACIÓN



TITULACIÓN	EMPRESAS POR TITULACIÓN	Nº PRÁCTICAS
	COOPERATIVA DEL CAMPO STA. M <sup>a</sup> MAGDALENA, C.V.	1
	DESLA INGENIERIA, S.L.	1
	DESPACHO DE INGENIERIA - ANA BELEN IGUALADA GIL	1
	DESPACHO DE INGENIERIA - LUIS ALFONSO MORENO ROBLES	1
	EULEN, S.A. EULEN - DELEGACION DE ALICANTE	2
	EXPLOTACION AGRICOLA - CARMEN VERA ALEDO	1
	EXPLOT.AGRICOLA - ANTONIA QUESADA CABRERA	1
	FRANCISCO OLIVA, S.L.	1
	GRUPO GENERALA, S.L.	1
	GRUPO HORTOFRUTICOLA PALOMA, S.A.	1
	INCOSA, INVESTIGACION Y CONTROL DE CALIDAD, S.A.	2
	INDEA INGENIERIA, S.L.	1
	INGENIERIA AGROALIMENTARIA ESTUDIOS Y PROYECTOS, S.L.	1
	INIZZIA INGENIEROS, S.C.	1
	JARDINERIA TORREVIEJA, S.L.	2
	LA BODEGA DE PINOSO COOP. V.	2
	MANUEL TORRECILLAS, S.L.	2
	MARIN MONTEJANO, S.A.	1
	MITRA SOLUTIONS, S.L.	1
	MS INGENIEROS, S.L.	1
	NORVAMED CONSULTORES, S.L.	1
	QUESOS VALLE DEL CARCHE (CARLOS ALBERTO GONZALEZ POVEDA)	1
	SIEP, SORAVILLA INGENIEROS, S.L.	1
	SOC. COOP. V. AGRICOLA MONFORTE	2
	SYNGENTA SEEDS, S.A.	1
	TECNICAS Y PROYECTOS AGRICOLAS DE RIEGO, S.L.	1
	TRAGSA- EMPRESA DE TRANSFORMACION AGRARIA, S.A.	3
	UNIVERSIDAD MIGUEL HERNANDEZ AREA DE FISIOLOGIA VEGETAL	1
	UNIVERSIDAD MIGUEL HERNANDEZ AREA DE INGENIERIA CARTOGRAFICA, GEODESICA Y FOTOGRAFIA	1
	UNIVERSIDAD MIGUEL HERNANDEZ DEPARTAMENTO DE INGENIERIA	1
	UNIVERSIDAD MIGUEL HERNANDEZ DEPARTAMENTO DE PRODUCCION	2



# EMPRESAS CON PRÁCTICAS POR TITULACIÓN



TITULACIÓN	EMPRESAS POR TITULACIÓN	Nº PRÁCTICAS
	VEGETAL Y MICROBIOLOGIA UNIVERSIDAD MIGUEL HERNANDEZ DEPARTAMENTO DE TECNOLOGIA AGROALIMENTARIA	4
	UNIVERSIDAD MIGUEL HERNANDEZ LABORATORIO Y PLANTA PILOTO DE ZUMOS. INSTITUTO DE BIOLOGIA MOLECULAR Y CELULAR	4
	VERDIFRESH, S.L.	1
	VIVEROS GARCIA, S.L.	1
	VIVEROS TORRELLANO, S.L.	1
<b>INGENIERO DE TELECOMUNICACIÓN</b>	ABENTEL TELECOMUNICACIONES, S.A.	1
	AEGEE - ALICANTE	1
	AGUAS MUNICIPALIZADAS DE ALICANTE, E.M.	1
	ALHAMBRA INTERNACIONAL, S.A.	1
	ANALISIS Y CONTROL DE REDES PRIVADAS, S.L.	1
	APIF MOVIQUITY, S.A.	1
	AQUA/PLAN, S.A.	11
	AYUNTAMIENTO DE TORREVIEJA AYUNTAMIENTO DE TORREVIEJA - AREA DE TURISMO	3
	CABLEEUROPA, S.A. - ONO -	1
	CENTRO DE FORMACION ELITE, S.L.	1
	CESSER. INFORMATICA Y ORGANIZACION, S.L.	4
	COLEGIO OFICIAL DE INGENIEROS DE TELECOMUNICACION	1
	COMERCIAL DE AGUAS, S.A.	4
	DESPACHO DE INGENIERIA - MARIO PEREZ PEREZ	2
	ELECTRICIDAD ALSAMBO, S.A.	1
	EMXYS, EMBEDDED INSTRUMENTS & SYSTEMS, S.L.	2
	ESTRUCTURAS COSTA BLANCA, S.L.	1
	FEDERACION DE EMPRESARIOS DEL METAL DE LA PROVINCIA DE ALICANTE(FEMPA) FEDERACION DE EMPRESARIOS DEL METAL DE LA PROVINCIA DE ALICANTE (FEMPA)	1
	FRANCE TELECOM ESPAÑA, S. A. (ORANGE)	1
	GHENT UNIVERSITY - CARDIOVASCULAR MECHANICS AND BIOFLUID DYNAMICS RES	1
	INDOTELEC SOLUCIONES, S.L.	1



# EMPRESAS CON PRÁCTICAS POR TITULACIÓN



TITULACIÓN	EMPRESAS POR TITULACIÓN	Nº PRÁCTICAS
	IREMA, INSTALACIONES ELECTRICAS, S.L.L.	1
	MAQUINARIA - JUAN NAVARRO LOPEZ	1
	MEGAVISTA ONLINE, S.L.	3
	POVEDA TELEMATICA, S.L.U.	1
	RECURSOS EN LA RED, S.L.	1
	ROCADIAL, S.L.	1
	SERRAMOVIL, S.A.	1
	SERVICOM2000, S.L.	3
	SIEMENS, A.G.	1
	TELEFONICA I+D, S.A. TELEFONICA I+D, S.A.-GRANADA	1
	TELEFONICA WHOLESALE SERVICES, S.L.	1
	THE SILESIAN UNIVERSITY OF TECHNOLOGY - INSTITUTE OF ELECTRONICS	1
	UNIVERSIDAD MIGUEL HERNANDEZ AREA DE ARQUITECTURA Y TECNOLOGIA. DEPTO. FISICA Y ARQ. COMPUTADORES	1
	UNIVERSIDAD MIGUEL HERNANDEZ AREA DE TEORIA DE LA SEÑAL Y COMUNICACIONES. DEPTO. FISICA Y ARQ. COMPUTADORES	4
	UNIVERSIDAD MIGUEL HERNANDEZ DEPARTAMENTO DE ESTADISTICA, MATEMATICAS E INFORMATICA	1
	UNIVERSIDAD MIGUEL HERNANDEZ DEPARTAMENTO DE FISICA Y ARQ. COMPUTADORES	11
	UNIVERSIDAD MIGUEL HERNANDEZ DEPARTAMENTO DE INGENIERIA DE SISTEMAS INDUSTRIALES	3
	UNIVERSIDAD MIGUEL HERNANDEZ DEPARTAMENTO DE PSICOLOGIA DE LA SALUD (ELCHE)	1
	UNIVERSIDAD MIGUEL HERNANDEZ INSTITUTO DE BIOINGENIERIA	1
	UNIVERSIDAD MIGUEL HERNANDEZ OBSERVATORIO OCUPACIONAL	11
	UNIVERSIDAD MIGUEL HERNANDEZ RADIO UNIVERSITARIA	1
	UNIVERSIDAD MIGUEL HERNANDEZ UNIDAD DE COMPRAS, PATRIMONIO E INVENTARIO	1
	UNIVERSIDAD MIGUEL HERNANDEZ VICERRECTORADO DE COORDINACION Y PROGRAMACION	1
	UNIVERSIDAD MIGUEL HERNANDEZ VICERRECTORADO DE ESTUDIANTES Y EXTENSION UNIVERSITARIA	3
	UNIVERSIDAD PUC MINAS GERAIS	1
	UNIVERSIDADE AVEIRO. INSTITUTO DE TELECOMUNICAÇÕES. UNIVERSIDADE AVEIRO. IEETA - INSTITUTE OF ELECTRONICS AND TELEMATICS ENGINEERING OF AVEIRO	1





# EMPRESAS CON PRÁCTICAS POR TITULACIÓN



TITULACIÓN	EMPRESAS POR TITULACIÓN	Nº PRÁCTICAS
	VAECOM TELECOMUNICACIONES, S.L.	2
	VODAFONE ESPAÑA, S.A.	7
	XGH080 ARQUITECTOS, S.L.	1
<b>INGENIERO INDUSTRIAL</b>		
	AIDICO - INSTIT TECNOLOGICO DE LA CONSTRUCCION-UNIDAD TECN. DEL MARMOL	2
	AIGÜES I SANEJAMENT D'ELX, S.A.	4
	AISLAMIENTOS Y ENVASES, S.L.	1
	APLITEC ALICANTE, S.L.	1
	AQUAGEST LEVANTE, S.A.	3
	AQUALAI (PRUDENCIO CALERO MARTIN)	1
	BEREN BEREN, S.L.	2
	CELESTICA VALENCIA, S.A.	1
	COLEGIO OFICIAL DE INGENIEROS INDUSTRIALES (DEMARCACION DE ALICANTE)	2
	COMUNIDAD AUTONOMA DE LA REGION DE MURCIA CONSEJERIA DE SANIDAD.	1
	DIRECCION GENERAL DE SALUD PUBLICA. SERVICIO DE SANIDAD AMBIENTAL	1
	CYPE INGENIEROS, S.A.	1
	CYPE SOFT, S.L.	2
	DEPURACION DE AGUAS DEL MEDITERRANEO, S.L.	1
	DESPACHO DE INGENIERIA - ENRIQUE SANCHIZ GRACIA	1
	DESPACHO DE INGENIERIA - FRANCISCO AVELLANEDA CARPENA	1
	DESPACHO DE INGENIERIA - JAVIER MARTINEZ CEBRINO	1
	DESPACHO DE INGENIERIA - JOSE LUIS SEGARRA	1
	DESPACHO DE INGENIERIA - MARIO PEREZ PEREZ	1
	DIFERENCIAL XXI INGENIERIA, S.L.	1
	ELARPLAST, S.L.	2
	ELECTROFINCAS, S.L.U.	2
	ELECTROMECANICA JOSTAM, S.L.	1
	EMILIO BAS CARRATALA, C.B.	1
	ENERFICAZ, S.L.	2
	E.S.Z.CANTOS, S.L.	1
	FERROVIAL SERVICIOS, S.A.	4



# EMPRESAS CON PRÁCTICAS POR TITULACIÓN



TITULACIÓN	EMPRESAS POR TITULACIÓN	Nº PRÁCTICAS
	FULTON SERVICIOS INTEGRALES, S.A.	1
	GRUPO VOLUND, S.A.	1
	HILATURAS Y CORDELERIA LA BALANZA, S.A.	1
	IBERDROLA, INGENIERIA Y CONSTRUCCION. IBERINCO, S.A.	2
	I&I INGENIERIA E INFORMATICA (PEDRO HERNANDEZ GRAN)	1
	INCOSA, INVESTIGACION Y CONTROL DE CALIDAD, S.A.	1
	INDEA INGENIERIA, S.L.	1
	INDRA SISTEMAS, S.A.	1
	INGENIERIA ACUSTICA DEL MEDITERRANEO, S.C.	2
	INGENIERIA DE PROYECTOS Y CONSULTORIA EN COMUNICACION, S.L.	1
	INGENIERIA INDUSTRIAL Y URBANISTICA DEL SURESTE, S.L.	2
	INIZZIA INGENIEROS, S.C.	2
	JUAN VICENTE AGULLO, C.B.	2
	LB INGENIEROS, S.L.	1
	LIBELULA PRODUCCIONES, S.L.	2
	LINDE MATERIAL HANDLING GMBH	1
	MAQUINARIA INDUSTRIAL - VICENTE ANTON JAEN	1
	MC4 SOFTWARE TERMICO, S.L.	1
	MUEBLES TAOR, S.L.	3
	NATURENER HIDRO, S.L.	1
	PEMARSA, S.A.	1
	PIKOLINOS INTERCONTINENTAL, S.A.	2
	PLASTICOS - ANDRES UGEDA LATORRE	1
	PREFABRICADOS NOHALES, S.L.	1
	PROINIA - PROYECTOS DE INGENIERIA (RAFAEL MICO HERNANDEZ)	1
	SACYR VALLEHERMOSO, S.A.	3
	SIEMENS, S.A. SIEMENS, S.A. (CENTRAL DE MADRID)	3
	SILMA INGENIEROS, S.L.	3
	SOCIETA INTERPORTO DI TORINO (SITO)	1
	TALLER LOGISTICO CONSTRULEV, S.L.	1
	TECNIC 57 INGENIEROS, S.L.	3



# EMPRESAS CON PRÁCTICAS POR TITULACIÓN



TITULACIÓN	EMPRESAS POR TITULACIÓN	Nº PRÁCTICAS
	TECNICA Y PROYECTOS, S.A. TECNICA Y PROYECTOS, S.A. (VALENCIA)	1
	TEMPE, S.A.	1
	TESSELM, S.L.	1
	TEUREMA, S.L.	1
	TP INSTALACIONES, S.L.	1
	UNIVERSIDAD MIGUEL HERNANDEZ AREA DE INGENIERIA MECANICA. DEPTO. INGENIERIA DE SISTEMAS INDUSTRIALES	1
	UNIVERSIDAD MIGUEL HERNANDEZ CENTRO DE COOPERACION AL DESARROLLO Y VOLUNTARIADO	2
	UNIVERSIDAD MIGUEL HERNANDEZ CENTRO DE GESTION AMBIENTAL	2
	UNIVERSIDAD MIGUEL HERNANDEZ DEPARTAMENTO DE CIENCIA DE MATERIALES, OPTICA Y TECNOLOGIA ELECTRONICA	5
	UNIVERSIDAD MIGUEL HERNANDEZ DEPARTAMENTO DE INGENIERIA DE SISTEMAS INDUSTRIALES	17
	UNIVERSIDAD MIGUEL HERNANDEZ OFICINA DE GESTION DE LA CALIDAD	2
	UNIVERSIDAD MIGUEL HERNANDEZ VICERRECTORADO DE ESTUDIANTES Y EXTENSION UNIVERSITARIA	3
	UNIVERSIDADE FEDERAL DE SÃO CARLOS	1
	VABENE APARADO, S.L.	1
<b>INGENIERO TÉCNICO AGRÍCOLA</b>	CENTRO DE EDAFOLOGIA Y BIOLOGIA APLICADA DEL SEGURA (CEBAS)	1
<b>INGENIERO TÉCNICO AGRÍCOLA EXPLOTACIONES AGROPECUARIAS</b>	AYUNTAMIENTO DE ELCHE ESTACION PHOENIX	3
	DESPACHO DE INGENIERIA - ANICETO NAVARRETE GUTIERREZ	1
	GRUPO FUR Y GÓMEZ, S.L. (GRUPO MARJAL)	1
	OFITECNIA, S.L.	1
	SUPRA INGENIEROS, S.L.	1
	TECONSA - TECNOLOGIA DE LA CONSTRUCCION-, S.A.	2
	UNIVERSIDAD MIGUEL HERNANDEZ AREA DE PRODUCCION ANIMAL. DEPTO. DE TECNOLOGIA AGROALIMENTARIA	1
	UNIVERSIDAD MIGUEL HERNANDEZ UNIDAD DE CONTRATACION, COMPRAS Y PATRIMONIO	1



# EMPRESAS CON PRÁCTICAS POR TITULACIÓN



TITULACIÓN	EMPRESAS POR TITULACIÓN	Nº PRÁCTICAS	
<b>INGENIERO TÉCNICO AGRÍCOLA HORTOFRUTICULTURA Y JARDINERÍA</b>	ARQUITECTO - JOSE MANUEL ANDUGAR VILLAESCUSA	1	
	AYUNTAMIENTO DE ELCHE ESTACION PHOENIX	1	
	BABY PLANT, S.L.	1	
	CANARAFLO, S.C.L. CANARAFLO S.C.L.	1	
	CATALIMENT, S.L.	1	
	CENTRO DE EDAFOLOGIA Y BIOLOGIA APLICADA DEL SEGURA (CEBAS)	2	
	COMUNIDAD AUTONOMA DE LA REGION DE MURCIA I.M.I.D.A - INSTITUTO MURCIANO DE INVESTIGACION Y DESARROLLO AGRARIO Y ALIMENTARIO FRUTAS ESTHER, S.A.	1	
	GRUPO GENERALA, S.L.	4	
	HERMANAS SALMERON AVELLANEDA Y OTROS, C.B.	1	
	HORTALIZAS SANTOMERA, S.L.	1	
	KERNEL EXPORT, S.L.	1	
	P.CARCELES Y ASOCIADOS, S.L.	1	
	RECERCA AGRICOLA, S.L.	1	
	S.A.T. Nº 8362 LA SALA - SEMILLEROS LA SALA	1	
	SOC. COOP. AGRICOLA VALLE DE ABARAN	1	
	TECVASA, S.A. (TECNICAS VALENCIANAS DE AGUA)	1	
	TRATAMIENTOS GUMALBA, S.L.	2	
	UNIVERSIDAD MIGUEL HERNANDEZ AREA DE INGENIERIA CARTOGRAFICA, GEODESICA Y FOTOGRAMETRIA	1	
	UNIVERSIDAD MIGUEL HERNANDEZ DEPARTAMENTO DE PRODUCCION VEGETAL Y MICROBIOLOGIA	2	
	UNIVERSIDAD MIGUEL HERNANDEZ ESCUELA POLITECNICA SUPERIOR ORIHUELA	2	
	UNIVERSIDAD MIGUEL HERNANDEZ LABORATORIO Y PLANTA PILOTO DE ZUMOS. INSTITUTO DE BIOLOGIA MOLECULAR Y CELULAR	2	
	UNIVERSIDAD MIGUEL HERNANDEZ OBSERVATORIO OCUPACIONAL	2	
	VIVEROS FERPAS, S.L.	1	
	WADDESDON MANOR	1	
	<b>INGENIERO TÉCNICO AGRÍCOLA INDUSTRIAS AGRARIAS Y ALIMENTARIAS</b>	AC ESTUDIOS Y PROYECTOS, S.L.	2
		AGROPECUARIA MONTERVERDE, S.L.	1
		AGROQUIMICOS VIGUERAS, S.L.	3



# EMPRESAS CON PRÁCTICAS POR TITULACIÓN



TITULACIÓN	EMPRESAS POR TITULACIÓN	Nº PRÁCTICAS
	AGROSERC, S.A.	1
	A.I.A.D.H.E.S.A. - HELADOS ALACANT, S.A.	1
	ALBAFRUITS, COOP. V.	1
	CASH LUCI, S.L.	1
	CENTRO DE EDAFOLOGIA Y BIOLOGIA APLICADA DEL SEGURA (CEBAS)	1
	CENTRO TECNOLOGICO NACIONAL DE LA CONSERVA	1
	COMUNIDAD AUTONOMA DE LA REGION DE MURCIA CONSEJERIA DE AGRICULTURA, AGUA Y MEDIO AMBIENTE. CENTRO DE INV. Y DESARROLLO AGROALIMENTARIO	1
	COMUNIDAD AUTONOMA DE LA REGION DE MURCIA I.M.I.D.A - INSTITUTO MURCIANO DE INVESTIGACION Y DESARROLLO AGRARIO Y ALIMENTARIO	2
	CONSERVAS Y FRUTAS, S.A.	1
	CRISTALERIA NAVARRO (JOSE NAVARRO ESTEVAN)	1
	DESPACHO DE INGENIERIA - JORGE ESCOMS ALONSO	1
	EXPLOR.AGRARIA - JOAQUIN GONZALEZ PEREZ	1
	EXPLOR.AGRICOLA - PEDRO ROBLES RUZAFÁ	1
	F. LOPEZ - INGENIERIA Y CONSTRUCCION, S.L.	1
	FRANCISCO GARCIA "EL RISOS", S.L.	1
	I. A. LOS CEPEROS S.L.	1
	INGESCA, S.L.	1
	JARDINERIA TORREVIEJA, S.L.	1
	MARTINEZ ARRONIZ, S.L.	1
	MIVISA ENVASES, S.A.U.	1
	NEWTON COLLEGE, S.L.	2
	PARKINSONIA, S.L.	1
	PIERNAS, S.L.	1
	SERCOFAC, S.L.	1
	UNIVERSIDAD MIGUEL HERNANDEZ AREA DE TECNOLOGIA DE ALIMENTOS. DEPTO. TECNOLOGIA AGROALIMENTARIA	1
	UNIVERSIDAD MIGUEL HERNANDEZ DEPARTAMENTO DE TECNOLOGIA AGROALIMENTARIA	7
	UNIVERSIDAD MIGUEL HERNANDEZ LABORATORIO Y PLANTA PILOTO DE ZUMOS. INSTITUTO DE BIOLOGIA MOLECULAR Y CELULAR	2
	UNIVERSIDAD MIGUEL HERNANDEZ VICERRECTORADO DE ESTUDIANTES Y	1



# EMPRESAS CON PRÁCTICAS POR TITULACIÓN



TITULACIÓN	EMPRESAS POR TITULACIÓN	Nº PRÁCTICAS
	EXTENSION UNIVERSITARIA VIVEROS VICTOR, S.L.	1
<b>INGENIERO TÉCNICO DE TELECOMUNICACIÓN SISTEMAS DE TELECOMUNICACIÓN</b>	AQUA/PLAN, S.A.	2
	ASOCIACION DE EMPRESAS DE SERVICIOS DE ELCHE Y COMARCA	1
	BRUFMOBLE, S.L.	1
	CABLEEUROPA, S.A. - ONO -	1
	CAJA DE AHORROS DE MURCIA	1
	CESSER. INFORMÁTICA Y ORGANIZACION, S.L.	2
	CLIMAELEC DE LORCA, S.L.	1
	COMERCIAL DE AGUAS, S.A.	1
	CONSTRUCCION - JOSE ANTONIO HERNANDEZ NAVARRO	1
	CONTRATAS DOLS, S.L.U.	1
	IBERTEC SISTEMAS, S.A.	1
	INFORMÁTICA - SANTIAGO MACHADO BRAVO	1
	INFORTELE (ALEJANDRO JUAN MIRA HERRERO)	1
	INSOTEC IB, S.L.	2
	MASADA ILICITANA S.L.U. (EDELGO)	1
	MEDICAL ENGINEERING, S.L.	1
	MEGAVISTA ONLINE, S.L.	11
	MULTIVISION, S.C.	2
	NEOMEDIA WIRELESS, S.L.	1
	NETCONSULTING, S.L.U.	1
	PC KIDS, S.L.	1
	PIKOLINOS INTERCONTINENTAL, S.A.	2
	PROCON NERIUM, S.L.	1
	PROSOLIA S. XXI, S.L.	1
	RADIOTCHNIKA MARKETING SP. ZOO.O	1
	SERVICOM2000, S.L.	1
	TELEFONICA MOVILES ESPAÑA, S.A. TELEFONICA MOVILES ESPAÑA, S.A. - DELEGACION DE ALICANTE	1



# EMPRESAS CON PRÁCTICAS POR TITULACIÓN



TITULACIÓN	EMPRESAS POR TITULACIÓN	Nº PRÁCTICAS
	TITOS ELECTRICIDAD Y COMUNICACION, S.L.	3
	UNIVERSIDAD MIGUEL HERNANDEZ DEPARTAMENTO DE FISICA Y ARQ. COMPUTADORES	1
	UNIVERSIDAD MIGUEL HERNANDEZ OBSERVATORIO OCUPACIONAL	1
	UNIVERSIDAD MIGUEL HERNANDEZ OFICINA DE GESTION DE LA CALIDAD	1
	UNIVERSIDAD MIGUEL HERNANDEZ SECRETARIADO DE EXTENSION UNIVERSITARIA	1
	UNIVERSIDAD MIGUEL HERNANDEZ SERVICIOS INFORMATICOS	2
	UNIVERSIDAD MIGUEL HERNANDEZ VICERRECTORADO DE COORDINACION Y PROGRAMACION	1
	UNIVERSIDAD MIGUEL HERNANDEZ VICERRECTORADO DE ESTUDIANTES Y EXTENSION UNIVERSITARIA	1
	UNIVERSIDAD MIGUEL HERNANDEZ VICERRECTORADO DE ORDENACION ACADEMICA Y ESTUDIOS	1
<b>INGENIERO TÉCNICO DE TELECOMUNICACIÓN SISTEMAS ELECTRÓNICOS</b>	AQUA/PLAN, S.A.	2
	ASESFORM, S.L.	1
	ASYCEM, S.L.	1
	AVINGUDA LLIBERTAT AGENCIA DE SEGUROS, S.L.	1
	AYUNTAMIENTO DE RELLEU	1
	CENTRO DE ESTUDIOS AREAS	1
	ELECTROAL, S.L.	2
	ELECTRONICA RACOI, S.L.	1
	EUROKEYTON, S.A.	2
	FLORES A. LARROSA, S.L.U	1
	GRUPO FUR Y GÓMEZ, S.L. (GRUPO MARJAL)	1
	IBERQUIMICA, S.C.	1
	ITS MEDIA INTERNET, S.L.	1
	LUQUENTIA INGENIERIA, PROYECTOS E INVESTIGACION, S.L.	1
	MADENOVA, S.L.	1
	MATEOS RUIZ ECONOMISTAS, S.L.	1
	MAYGMO CIVIL, S.L.	1
	MEDICAL ENGINEERING, S.L.	2
	MEGAVISTA ONLINE, S.L.	3



# EMPRESAS CON PRÁCTICAS POR TITULACIÓN



TITULACIÓN	EMPRESAS POR TITULACIÓN	Nº PRÁCTICAS
	SAFITEC SERVICIOS INTEGRALES, S.L.	1
	TITOS ELECTRICIDAD Y COMUNICACION, S.L.	3
	UNIVERSIDAD MIGUEL HERNANDEZ AREA DE ELECTRONICA. DEPTO. DE FISICA Y ARQUITECTURA COMPUTADORES	1
	UNIVERSIDAD MIGUEL HERNANDEZ DEPARTAMENTO DE CIENCIA DE MATERIALES, OPTICA Y TECNOLOGIA ELECTRONICA	1
	UNIVERSIDAD MIGUEL HERNANDEZ DEPARTAMENTO DE INGENIERIA DE SISTEMAS INDUSTRIALES	3
	UNIVERSIDAD MIGUEL HERNANDEZ FACULTAD DE MEDICINA	1
	UNIVERSIDAD MIGUEL HERNANDEZ SERVICIOS INFORMATICOS	3
	UNIVERSIDAD MIGUEL HERNANDEZ VICERRECTORADO DE ESTUDIANTES Y EXTENSION UNIVERSITARIA	2
	URBASER, S.A.	2
	VODAFONE ESPAÑA, S.A.	2
<b>INGENIERO TÉCNICO EN INFORMÁTICA DE GESTIÓN</b>	AYUNTAMIENTO DE CEHEGIN	1
	AYUNTAMIENTO DE DOLORES	1
	CAJA RURAL CENTRAL, S.C.C.	2
	CAM - CAJA DE AHORROS DEL MEDITERRANEO CAM - SALINAS 5016	1
	COINTEC INGENIEROS Y CONSULTORES EN INFORMATICA, S.L.	1
	COMPUTECNO SOLUCIONES INFORMATICAS, S.L.	1
	DESPACHO DE INGENIERIA - JOSE LUIS NAVARRO PEREZ	1
	ESFERA SOLAR, S.L.	1
	FOUR DESIGN, C.B.	1
	GRUPO FUR Y GÓMEZ, S.L. (GRUPO MARJAL)	2
	IBERCAJA	1
	IDASA SISTEMAS, S.L.	2
	INFOEXPO ACP, S.L.	1
	INFORIOL, S.L.	1
	LABORATORIO DE CERTIFICACIONES VEGA BAJA, S.L.	1
	MEDITERRANEA SUR SISTEMAS CABLE, S.A.- ONO MEDITERRANEA SUR SISTEMAS CABLE, S.A.	1
	POLICOLOR, S.A.	1
	SERMICRO, S.A.	1





# EMPRESAS CON PRÁCTICAS POR TITULACIÓN



TITULACIÓN	EMPRESAS POR TITULACIÓN	Nº PRÁCTICAS
	SERVICIO INTEGRAL JARDINERIA Y PISCINA, S.L.	1
	UNIVERSIDAD MIGUEL HERNANDEZ DEPARTAMENTO DE ESTADISTICA, MATEMATICAS E INFORMATICA	1
	UNIVERSIDAD MIGUEL HERNANDEZ ESCUELA POLITECNICA SUPERIOR ORIHUELA	3
	UNIVERSIDAD MIGUEL HERNANDEZ SERVICIOS INFORMATICOS	3
<b>INGENIERO TÉCNICO INDUSTRIAL MECÁNICA</b>		
	ADONS DESARROLLOS, S.L.	1
	A.I.A.D.H.E.S.A. - HELADOS ALACANT, S.A.	1
	AIGEST PROYECTOS S.L.	2
	AIGÜES I SANEJAMENT D'ELX, S.A.	1
	ALBERTO GARCIA LOPEZ, ESTUDIO DE INGENIERIA, S.L.U.	2
	ALCOA TRANSFORMACION DE PRODUCTOS, S.L.	7
	ALTECNIA CONSULTING, S.L.	1
	APLITEC ALICANTE, S.L.	1
	AQUAGEST LEVANTE, S.A.	2
	AUTOBUSES PLAYA SAN JUAN, S.A. (AUPLASA)	2
	BASIC BATH SOLAR, S.L.	1
	CALCULANDO'S PROYECTOS, S.L.	1
	CARTOMECANICA, S.L.	4
	CETEM - ASOCIACION EMPRESARIAL DE LA MADERA Y EL MUEBLE	2
	CLIMATIZACION ENERGIA Y AHORRO, S.L.	1
	COLEGIO OFICIAL DE INGENIEROS TECNICOS INDUSTRIALES DE ALICANTE	5
	COR SOLAR PROYECTOS E INSTALACIONES DEL MEDITERRÁNEO, S.L.	3
	COTA AMBIENTAL, S.L.	1
	DESPACHO DE INGENIERIA - MARIO PEREZ PEREZ	2
	DESPACHO DE INGENIERIA - PEDRO ASENSIO LLOBELL	1
	ELECLI (DAVID ARANA GOMEZ)	1
	ELECTROTECNIA BASTIDA, S.L.	1
	EMBENTION SISTEMAS INTELIGENTES, S.L.	1
	ESTRUCTURAS METALICAS SAN ISIDRO, S.L.	2
	ESTUDIOS DE INGENIERIA J.R. PEÑA ESTUDIOS DE INGENIERIA J.R. PEÑA	1



# EMPRESAS CON PRÁCTICAS POR TITULACIÓN



TITULACIÓN	EMPRESAS POR TITULACIÓN	Nº PRÁCTICAS
	EUROCONTROL, S.A.	1
	FERROVIAL AGROMAN, S.A.	3
	FULTON SERVICIOS INTEGRALES, S.A.	2
	GAS ALICANTE, S.A.U.	2
	GRUPO VOLUND, S.A.	1
	HIDROTECNIA ALICANTE, S.L.	1
	HORMIGONES MARTINEZ, S.A.	1
	HUSESOLAR, S.L.	2
	ILICITANA DE TRATAMIENTOS DE AGUAS, S.L.	1
	INCUS TECHNOLOGY, S.L.	2
	INDUSTRIA ELECTRIA SEVEIN, S.L.	1
	INICIATIVAS Y TRANSPORTE DE ELCHE, S.A.	1
	INSTALACIONES GRECH, S.L.	2
	IT INFOTEC ROBOTICS, S.L.	1
	MECANIZADOS - JOSE MANUEL MARTINEZ MACIA	1
	MECANIZADOS DEL VINALOPO, S.L.L.	1
	MECANIZADOS TECNOLOGICOS, S.L.L.	1
	MULA PARRES MOISES 001007180C, S.L.N.E.	1
	OBREMO, S.L.	1
	PAM MAQUINARIA, S.L.	1
	PICO PERITACIONES DE SEGUROS, S.L.	2
	PREXER PROJEKT LTD	1
	PROCESOS AUTOMECANIZADOS S.L.	1
	PROINSA OBRAS Y PROYECTOS S.L.	1
	PUERTAS PUIG OLIVER, S.L.	1
	RETICULARES ALICANTE, S.L.	1
	SIMON LIGHTING, S.A	2
	SOLER, GARRIDO Y MONASOR ENERGIA, S.L.	2
	SOLTEC ENERGIAS RENOVABLES, S.L.	1
	SPRINTER MEGACENTROS DEL DEPORTE, S.L.	1
	TALLERES JACOBO, S.L.	1



# EMPRESAS CON PRÁCTICAS POR TITULACIÓN



TITULACIÓN	EMPRESAS POR TITULACIÓN	Nº PRÁCTICAS
	TALLERES JOMAR (JOSE MANUEL MARTINEZ MACIA)	2
	TECNIC 57 INGENIEROS, S.L.	2
	TECNICA Y PROYECTOS, S.A. TECNICA Y PROYECTOS, S.A. (NOVELDA)	2
	TROPP LEVANTE, S.L.	1
	UNIVERSIDAD MIGUEL HERNANDEZ AREA DE INGENIERIA MECANICA. DEPTO. INGENIERIA DE SISTEMAS INDUSTRIALES	1
	UNIVERSIDAD MIGUEL HERNANDEZ DEPARTAMENTO DE CIENCIA DE MATERIALES, OPTICA Y TECNOLOGIA ELECTRONICA	1
	UNIVERSIDAD MIGUEL HERNANDEZ DEPARTAMENTO DE INGENIERIA DE SISTEMAS INDUSTRIALES	5
	U.T.E. SEDESA-APUC	1
	VALEO ESPAÑA, S.A.	1
	VOSSLOH ESPAÑA, S.A.	2
<b>LICENCIADO EN ADMINISTRACIÓN Y DIRECCIÓN DE EMPRESAS</b>	A. INVERSIONES TORREVIEJA, S.L.	1
	AYUNTAMIENTO DE DOLORES	1
	AYUNTAMIENTO DE ORIHUELA	1
	AYUNTAMIENTO DE TORREVIEJA AYUNTAMIENTO DE TORREVIEJA - AREA DE TURISMO	1
	BANCO DE VALENCIA, S.A.	2
	CAJA DE AHORROS DE MURCIA	1
	CAJA DE AHORROS DE MURCIA CM - ALGORFA 380	1
	CAJA DE AHORROS DE MURCIA CM - BIGASTRO 418	1
	CAJA DE AHORROS DE MURCIA CM - CALLOSA DE SEGURA 402	1
	CAJA DE AHORROS DE MURCIA CM - DAYA NUEVA 408	1
	CAJA DE AHORROS DE MURCIA CM - DOLORES 414	1
	CAJA DE AHORROS DE MURCIA CM - JACARILLA 407	1
	CAJA DE AHORROS DE MURCIA CM - LA MURADA 460	1
	CAJA DE AHORROS DE MURCIA CM - REDOVAN 477	1
	CAJA DE AHORROS DE MURCIA 416 ORIHUELA-SAN PASCUAL	1
	CAJA RURAL CENTRAL, S.C.C.	39
	CAJA RURAL DEL MEDITERRANEO, RURALCAJA RURALCAJA - TORREVIEJA 1233	1
	CAJA RURAL DEL MEDITERRANEO, RURALCAJA RURALCAJA-0315 CATADAU	1



# EMPRESAS CON PRÁCTICAS POR TITULACIÓN



TITULACIÓN	EMPRESAS POR TITULACIÓN	Nº PRÁCTICAS
	CAM - CAJA DE AHORROS DEL MEDITERRANEO CAM - ALICANTE PADRE ESPLA 29	1
	CAM - CAJA DE AHORROS DEL MEDITERRANEO CAM - ALICANTE 3100	1
	CAM - CAJA DE AHORROS DEL MEDITERRANEO CAM - ARNEVA 7370	1
	CAM - CAJA DE AHORROS DEL MEDITERRANEO CAM - BENFERRI 7190	1
	CAM - CAJA DE AHORROS DEL MEDITERRANEO CAM - CENTRAL OSCAR ESPLA	1
	CAM - CAJA DE AHORROS DEL MEDITERRANEO CAM - CENTRAL 0752	1
	CAM - CAJA DE AHORROS DEL MEDITERRANEO CAM - DESAMPARADOS 7120	1
	CAM - CAJA DE AHORROS DEL MEDITERRANEO CAM - EL CAMPELLO 0066	1
	CAM - CAJA DE AHORROS DEL MEDITERRANEO CAM - FORMENTERA DEL SEGURA 7220	1
	CAM - CAJA DE AHORROS DEL MEDITERRANEO CAM - HURCHILLO 7300	1
	CAM - CAJA DE AHORROS DEL MEDITERRANEO CAM - SAN ISIDRO 7021	1
	CAM - CAJA DE AHORROS DEL MEDITERRANEO CAM - TORREMENDO 7350	1
	CAM - CAJA DE AHORROS DEL MEDITERRANEO CAM - TORREVIEJA 7150	1
	CARDASI, S.A. (GRUPO PIKOLINOS)	1
	CENTRAL HISUMER, S.L.	1
	ESCUELA INFANTIL SAN CARLOS (VERONICA MARTINEZ RUIZ)	1
	GESEM AUDITORES VICENTE, PERTUSA Y CIA SRC	1
	GESEM CONSULTORIA Y FINANZAS, S.A.	1
	GESTORIA ASESORIA ROCAMORA RUIZ, S.L.	1
	GRUPO FUR Y GÓMEZ, S.L. (GRUPO MARJAL)	35
	J & A GARRIGUES, S.L.	1
	PIKOLINOS INTERCONTINENTAL, S.A.	1
	PROYECTOS Y NECOGIOS GENIUS, S.L.	1
	RIVES&LOZANO,COX, S.L.	1
	SANTANDER, S.A. BSCH - ORIHUELA 0242	1
	SOCIEDAD DE RELACIONES INTERNACIONALES UNIVERSIDAD DE ALICANTE, S.A.	4
	TAC-TECNICAS DE AUDITORIA Y CONSULTORIA (VICENTE D. IBORRA TORREGROSA)	1
	UNIVERSIDAD MIGUEL HERNANDEZ OFICINA DE COMUNICACION	1
	UNIVERSIDAD MIGUEL HERNANDEZ OFICINA DE GESTION DE LA CALIDAD	2



# EMPRESAS CON PRÁCTICAS POR TITULACIÓN



TITULACIÓN	EMPRESAS POR TITULACIÓN	Nº PRÁCTICAS
	UNIVERSIDAD MIGUEL HERNANDEZ VICERRECTORADO DE ESTUDIANTES Y EXTENSION UNIVERSITARIA	3
<b>LICENCIADO EN ANTROPOLOGÍA SOCIAL Y CULTURAL (2º Ciclo)</b>	AYUNTAMIENTO DE ALICANTE AYUNTAMIENTO DE ALICANTE.CENTRO SOCIAL,2	1
	GRUPO FUR Y GÓMEZ, S.L. (GRUPO MARJAL)	1
	UNIVERSIDAD MIGUEL HERNANDEZ DEPARTAMENTO DE ECON. AGROAMBIENTAL,ING.CARTOGRAFICA,EXPRESION GRAFICA INGENIERIA Y ANTROPOL. SOCIAL	4
	UNIVERSIDAD MIGUEL HERNANDEZ OBSERVATORIO OCUPACIONAL	1
	UNIVERSIDAD MIGUEL HERNANDEZ OFICINA DE GESTION DE LA CALIDAD	4
	UNIVERSIDAD MIGUEL HERNANDEZ SERVICIOS INFORMATICOS	4
<b>LICENCIADO EN BELLAS ARTES</b>	AJUNTAMENT DEL CASTELL GUADALEST	9
	ARQUITECTA - MARIA JOSE MOJICA MARHUENDA	1
	ASOCIACION ESPAÑOLA DE CRIADORES Y AMIGOS DEL DALMATA-A.E.C.A.D.	1
	AYUNTAMIENTO DE CHOVAR	1
	AYUNTAMIENTO DE PILAR DE LA HORADADA	1
	AYUNTAMIENTO DE UBRIQUE	2
	AYUNTAMIENTO DE VILAJAYOSA AJUNTAMENT DE LA VILAJOIOSA. REGIDORIA DE CULTURA	1
	AYUNTAMIENTO DE VILAJAYOSA ESPAI D'ART CONTEMPORANI LA BARBERA. REGIDORIA DE CULTURA AJUNTAMENT DE LA VILAJOIOSA	13
	BARRO Y FUEGO (ELISA MAESTRE)	1
	CANAL BILBAO, S.A.	1
	CLUB BALONMANO MAR ALICANTE	1
	COOP. LAB. Y GAN. SANTA MARTA, C.V.	1
	DIGIT ART SIGN CENTER GROUP, S.L.	2
	EFFECTO LUNAR, S.L.	1
	ENTE&ESSENTIA, S.L.	2
	FALLES PACO ROCA	1
	FUND. COM.VALEN. PARA EL DESAR. DISEÑO DE ARTES APLIC. Y OFICIOS ARTIS	1
	FUNDACION C.V. MARQ	1



# EMPRESAS CON PRÁCTICAS POR TITULACIÓN



TITULACIÓN	EMPRESAS POR TITULACIÓN	Nº PRÁCTICAS
	GRUPO SANTA ANA CORPORACION EMPRESARIAL, S.L.	1
	INCOMAR INFORMATICA, S.L.	1
	LUZ & AMBIENTE CONSULTING, S.L.	1
	MONGRAFIC, S.L.L.	1
	NOVOMOLDE, S.L.	1
	PHOTOCORPORATION, LTD	1
	PIEDRAS ALICANTE, S.L.	1
	PIEDRAS Y TERRAZOS, S.L.	1
	PROYECTO CULTURAL DE CASTELLON, S.A. (MUSEO BELLAS ARTES CASTELLON)	1
	RESTAURACION - JOSE JULIAN DEL OLMO SORIANO	4
	SAMUEL ESPI, S.L.	1
	UNIVERSIDAD MIGUEL HERNANDEZ AREA DE DIBUJO. DEPTO. ARTE, HUMANIDADES Y CC.SS. Y JJ.	7
	UNIVERSIDAD MIGUEL HERNANDEZ AREA DE ESCULTURA. DEPTO. ARTE, HUMANIDADES Y CC.SS. Y JJ.	4
	UNIVERSIDAD MIGUEL HERNANDEZ AREA DE ESTETICA Y TEORIA DE LAS ARTES. DEPTO. ARTE, HUMANIDADES Y CC. SS. JJ.	1
	UNIVERSIDAD MIGUEL HERNANDEZ AREA DE LENGUAJES Y SISTEMAS INFORMATICOS. DEPTO. ESTADISTICA Y MATEMATICA APLICADA	1
	UNIVERSIDAD MIGUEL HERNANDEZ AREA DE PINTURA. DEPTO. ARTE, HUMANIDADES Y CC.SS. Y JJ.	1
	UNIVERSIDAD MIGUEL HERNANDEZ CENTRO DE COOPERACION AL DESARROLLO Y VOLUNTARIADO	2
	UNIVERSIDAD MIGUEL HERNANDEZ DEPARTAMENTO DE ARTE, HUMANIDADES Y CIENCIAS JURIDICAS Y SOCIALES	16
	UNIVERSIDAD MIGUEL HERNANDEZ FACULTAD DE BELLAS ARTES	2
	UNIVERSIDAD MIGUEL HERNANDEZ OBSERVATORIO OCUPACIONAL	1
	UNIVERSIDAD MIGUEL HERNANDEZ OFICINA DE GESTION DE LA CALIDAD	2
	UNIVERSIDAD MIGUEL HERNANDEZ VICERRECTORADO DE ESTUDIANTES Y EXTENSION UNIVERSITARIA	3
	WURTH ESPAÑA, S.A.	1
<b>LICENCIADO EN BIOQUÍMICA (2º Ciclo)</b>	DEPURACION DE AGUAS DEL MEDITERRANEO, S.L.	1
	LABAQUA, S.A.	1
	UNIVERSIDAD MIGUEL HERNANDEZ DEPARTAMENTO DE BIOQUIMICA Y	1



# EMPRESAS CON PRÁCTICAS POR TITULACIÓN



TITULACIÓN	EMPRESAS POR TITULACIÓN	Nº PRÁCTICAS
	BIOLOGIA MOLECULAR	
	UNIVERSIDAD MIGUEL HERNANDEZ DEPARTAMENTO DE MEDICINA CLINICA	1
	UNIVERSIDAD MIGUEL HERNANDEZ INSTITUTO DE BIOLOGIA MOLECULAR Y CELULAR	9
<b>LICENCIADO EN CIENCIA Y TECNOLOGÍA DE LOS ALIMENTOS (2º Ciclo)</b>		
	AGROMAINSA, S.L.	1
	CECAV	1
	COMUNIDAD AUTONOMA DE LA REGION DE MURCIA HOSPITAL UNIVERSITARIO VIRGEN DE LA ARRIXACA	1
	ENDEMIC BIOTECH, S.L.	1
	FRUTAS MIRA HERMANOS, S.L.	4
	FUNDACION TURRON DE JIJONA DE LA COMUNIDAD VALENCIANA	2
	HERO ESPAÑA, S.A.	1
	I. A. LOS CEPEROS S.L.	1
	JIJONA, S.A.	1
	LA BODEGA DE PINOSO COOP. V.	1
	LABANI, S.L.	2
	LABORATORIO DE ANALISIS ALVE-GESIMA, C.B.	1
	MONTELOEDER, S.L.	1
	QUIMICAS DEL VINALOPO, S.L.	1
	ROQUETTE, S.A.	2
	SURINVER, S.C.L.	1
	SYNGENTA SEEDS, S.A.	1
	TURRONES Y HELADOS ONZA DE ORO, S.A.	1
	UNIVERSIDAD MIGUEL HERNANDEZ DEPARTAMENTO DE BIOLOGIA APLICADA	1
	UNIVERSIDAD MIGUEL HERNANDEZ DEPARTAMENTO DE BIOQUIMICA Y BIOLOGIA MOLECULAR	3
	UNIVERSIDAD MIGUEL HERNANDEZ DEPARTAMENTO DE TECNOLOGIA AGROALIMENTARIA	3
	UNIVERSIDAD MIGUEL HERNANDEZ OFICINA DE GESTION DE LA CALIDAD	4
<b>LICENCIADO EN CIENCIAS ACTUARIALES Y FINANCIERAS (2º Ciclo)</b>		
	AGÜES I SANEJAMENT D'ELX, S.A.	1
	BANCO DE VALENCIA, S.A.	2
	CAJA DE AHORROS DE MURCIA CM - LAGO AZUL 467	



# EMPRESAS CON PRÁCTICAS POR TITULACIÓN



TITULACIÓN	EMPRESAS POR TITULACIÓN	Nº PRÁCTICAS
		1
	CAJA RURAL CENTRAL, S.C.C.	1
	CAMGE FINANCIERA, E.F.C., S.A.	1
	ECONOMISTA - LORENZO ESCOBAR GINER	1
	EUROMUTUA, SEGUROS Y REASEGUROS, A.P.F.	1
	GRUPO FUR Y GÓMEZ, S.L. (GRUPO MARJAL)	1
	TAC-TECNICAS DE AUDITORIA Y CONSULTORIA (VICENTE D. IBORRA TORREGROSA)	1
	UNIVERSIDAD MIGUEL HERNANDEZ FACULTAD DE CIENCIAS SOCIALES Y JURIDICAS DE ELCHE	1
<b>LICENCIADO EN CIENCIAS AMBIENTALES</b>		
	AIGÜES I SANEJAMENT D'ELX, S.A.	9
	AIMPLAS (INSTITUTO TECNOLOGICO DEL PLASTICO)	1
	AJUNTAMENT D'ONDARA	1
	AQUAGEST LEVANTE, S.A.	1
	ASOCIACION JUVENIL GRUPO SCOUT KENYA	1
	AYUNTAMIENTO DE ALMANSA	1
	AYUNTAMIENTO DE EL CAMPELLO	1
	AYUNTAMIENTO DE ELCHE ESTACION PHOENIX	4
	AYUNTAMIENTO DE ELDA	1
	AYUNTAMIENTO DE GUARDAMAR DEL SEGURA	1
	AYUNTAMIENTO DE NOVELDA	1
	AYUNTAMIENTO DE PILAR DE LA HORADADA	1
	AYUNTAMIENTO DE RELLEU	2
	AYUNTAMIENTO DE SAN PEDRO DEL PINATAR	1
	AYUNTAMIENTO DE SAN VICENTE DEL RASPEIG	6
	AYUNTAMIENTO DE VILLAJYOYOSA	3
	AYUNTAMIENTO DE XIXONA	1
	AYUNTAMIENTO SAN ISIDRO	1
	AZIMUT AZIMUT, S.L.	1
	CESPA GESTION DE RESIDUOS, S.A.	2
	COMERCIAL VEGA DE MAQUINARIA, S.L.	3





# EMPRESAS CON PRÁCTICAS POR TITULACIÓN



TITULACIÓN	EMPRESAS POR TITULACIÓN	Nº PRÁCTICAS
	CONSELLERIA DE AGRICULTURA, PESCA Y ALIMENTACION (CAPA) INSTITUTO VALENCIANO DE INVESTIGACIONES AGRARIAS (MONCADA)	1
	CONSELLERIA DE MEDIO AMBIENTE, AGUA, URBANISMO Y VIVIENDA	4
	COTA AMBIENTAL, S.L.	3
	DEPURACION DE AGUAS DEL MEDITERRANEO, S.L.	2
	DEPURACION DE AGUAS DEL MEDITERRANEO, S.L. EDAR CREVILLENTE	3
	DEPURACION DE AGUAS DEL MEDITERRANEO, S.L. EDAR FONT DE LA PEDRA (MURO DE ALCOY)	1
	DEPURACION DE AGUAS DEL MEDITERRANEO, S.L. EDAR GUARDAMAR	2
	DEPURACION DE AGUAS DEL MEDITERRANEO, S.L. EDAR ORIHUELA	1
	DEPURACION DE AGUAS DEL MEDITERRANEO, S.L. EDAR VILA JOIOSA	1
	DESPACHO DE INGENIERIA - EVARISTO PASTOR MORA	1
	ENRESA, S.A	1
	ESTRATEGIAS PARA EL DESARROLLO AMBIENTAL, S.L.	4
	FERROVIAL AGROMAN, S.A.	1
	GESTION MEDITERRANEA DEL MEDIOAMBIENTE, S.A. (MEDYMED)	1
	GIOSEPPO, S.L.	2
	GRUPO ANEC DIVISION MEDIOAMBIENTAL DE LABORATORIOS NOVADER, S.L.	4
	GRUPO DGS, S.L.	2
	IBERDROLA, S.A.	1
	LABANI, S.L.	6
	LABAQUA, S.A.	6
	MAESSA TELECOMUNICACIONES, INGENIERIA, INSTALACIONES Y SERVICIOS, S.A.	1
	MEDYSER, S.L.	1
	N.N. REPORT EDICIONES, S.L.	1
	RECIMATER, S.L.	2
	SIEP, SORAVILLA INGENIEROS, S.L.	2
	SOCIEDAD ESPAÑOLA DE ABASTECIMIENTOS, S.A.	1
	TERRA MITICA, PARQUE TEMATICO DE BENIDORM, S.A.	1
	UNIVERSIDAD MIGUEL HERNANDEZ AREA DE BOTANICA. DEPTO. BIOLOGIA APLICADA	4
	UNIVERSIDAD MIGUEL HERNANDEZ AREA DE ECOLOGIA. DEPARTAMENTO DE BIOLOGIA APLICADA.	5



# EMPRESAS CON PRÁCTICAS POR TITULACIÓN



TITULACIÓN	EMPRESAS POR TITULACIÓN	Nº PRÁCTICAS
	UNIVERSIDAD MIGUEL HERNANDEZ AREA DE EDAFOLOGIA Y QUIMICA AGRICOLA. DEPTO. AGROQUIMICA Y MEDIO AMBIENTE	3
	UNIVERSIDAD MIGUEL HERNANDEZ AREA DE FISICA APLICADA. DEPTO. FISICA Y ARQ. COMPUTADORES	4
	UNIVERSIDAD MIGUEL HERNANDEZ CENTRO DE GESTION AMBIENTAL	8
	UNIVERSIDAD MIGUEL HERNANDEZ DEPARTAMENTO DE AGROQUIMICA Y MEDIO AMBIENTE	3
	UNIVERSIDAD MIGUEL HERNANDEZ DEPARTAMENTO DE BIOLOGIA APLICADA	6
	UNIVERSIDAD MIGUEL HERNANDEZ DEPARTAMENTO DE FISICA Y ARQ. COMPUTADORES	11
	UNIVERSIDAD MIGUEL HERNANDEZ DEPARTAMENTO DE PSICOLOGIA DE LA SALUD (ELCHE)	4
	UNIVERSIDAD MIGUEL HERNANDEZ FACULTAD DE CIENCIAS EXPERIMENTALES	1
	UNIVERSIDAD MIGUEL HERNANDEZ OBSERVATORIO OCUPACIONAL	5
	UNIVERSIDAD MIGUEL HERNANDEZ VICERRECTORADO DE ESTUDIANTES Y EXTENSION UNIVERSITARIA	3
	ZAGREBACKI HOLDING, D.O.O. - PODRUZNICA ZGOS	1
<b>LICENCIADO EN CIENCIAS DE LA ACTIVIDAD FÍSICA Y DEL DEPORTE</b>	UNIVERSIDAD MIGUEL HERNANDEZ DEPARTAMENTO DE PATOLOGIA Y CIRUGIA	146
	UNIVERSIDAD MIGUEL HERNANDEZ OBSERVATORIO OCUPACIONAL	1
<b>LICENCIADO EN CIENCIAS POLÍTICAS Y DE LA ADMINISTRACIÓN</b>	ABOGADO - SALVADOR MOLL VIVES	1
	ALVARADO ASESORES, S.L.U.	1
	ASESORIA - JOSE TORMO CRESPO	2
	ASESORIA LAFISE SCP (ANTONIO MORALES URREA)	1
	ASOCIACION GRUPO DE DANSES ALMADRABA	1
	ASSOCIACION JUVENIL, ESPORTIVA, CULTURAL I D'OCI TIO PEP	3
	AYUNTAMIENTO DE ALMORADI	3
	AYUNTAMIENTO DE BENIDORM	1
	AYUNTAMIENTO DE ELCHE	2
	AYUNTAMIENTO DE MONOVAR	1
	AYUNTAMIENTO DE ORIHUELA	1
	AYUNTAMIENTO DE ORXETA	1
	AYUNTAMIENTO DE SILLA	1



# EMPRESAS CON PRÁCTICAS POR TITULACIÓN



TITULACIÓN	EMPRESAS POR TITULACIÓN	Nº PRÁCTICAS
	AYUNTAMIENTO DE TIBI	1
	BANCO ESPAÑOL DE CREDITO, S.A . BANESTO	1
	CAJA RURAL CENTRAL, S.C.C.	2
	ELCHE ACOGE	1
	EMIVASA. EMPRESA MIXTA VALENCIANA DE AGUAS, S.A.	1
	ESQUERRA UNIDA PAIS VALENCIA ESQUERRA UNIDA DEL PAIS VALENCIA - TORREVIEJA	3
	FRUTAS NAVALON, S.L.	1
	FUNDACIO SOCIETAT I PROGRES	1
	GENERALITAT VALENCIANA DELEGACION DEL GOBIERNO VALENCIANO	2
	GENERALITAT VALENCIANA DELEGACION TERRITORIAL DEL GOBIERNO VALENCIANO EN ALICANTE	4
	GENERALITAT VALENCIANA OFICINA PROP - TORRE DE LA GENERALITAT - ALICANTE (CONSELLERIA DE JUSTICIA Y AAPP)	2
	GENERALITAT VALENCIANA SERVEF ORIHUELA	2
	GENERALITAT VALENCIANA SERVEF TORREVIEJA	1
	GESTION EMPRESARIAL TRASER, S.L.L.	1
	GESTION TRIBUTARIA TERRITORIAL, S.A.	3
	GRUPO FUR Y GÓMEZ, S.L. (GRUPO MARJAL)	10
	JOVENTUDES SOCIALISTAS ORIHUELA	1
	MAPFRE AUTOMOVILES, S.A.	1
	NTGRA ASESORES S COOP V NTGRA ASESORES S COOP.V	1
	PERAL Y LLORENS, ABOGADOS, C.B.	1
	PSPV- PSOE PSPV- PSOE ORIHUELA	1
	PSPV- PSOE PSPV-PSOE LA ROMANA	1
	SINDICATURA DE COMPTES DE LA COMUNIDAD VALENCIANA	4
	SUMA GESTION TRIBUTARIA - DIPUTACIÓN DE ALICANTE	2
	UNION PROVINCIAL DE COOPERATIVAS AGRARIAS DE ALICANTE	1
	UNIVERSIDAD MIGUEL HERNANDEZ DEPARTAMENTO DE PSICOLOGIA DE LA SALUD (ELCHE)	1
	UNIVERSIDAD MIGUEL HERNANDEZ OBSERVATORIO OCUPACIONAL	1
	UNIVERSIDAD MIGUEL HERNANDEZ OFICINA DE COMUNICACION	1
	UNIVERSIDAD MIGUEL HERNANDEZ OFICINA DE GESTION DE LA CALIDAD	1



# EMPRESAS CON PRÁCTICAS POR TITULACIÓN



TITULACIÓN	EMPRESAS POR TITULACIÓN	Nº PRÁCTICAS
	UNIVERSIDAD MIGUEL HERNANDEZ RADIO UNIVERSITARIA	8
	UNIVERSIDAD MIGUEL HERNANDEZ SERVICIO DE INFORMACION CONTABLE, GESTION FINANCIERA Y PRESUPUESTOS	5
	UNIVERSIDAD MIGUEL HERNANDEZ VICERRECTORADO DE ESTUDIANTES Y EXTENSION UNIVERSITARIA	1
	VINALOPO MEDIO PRENSA, S.L.	1
	WWW.TORREVIEJA.COM.	1
<b>LICENCIADO EN CIENCIAS Y TÉCNICAS ESTADÍSTICAS</b>		
	CONSELLERIA DE SANIDAD HOSPITAL DE ELCHE	1
	IBERTEC SISTEMAS, S.A.	2
	PIKOLINOS INTERCONTINENTAL, S.A.	1
	SISTEMAS DE EVALUACION DE RIESGOS EN SEGURIDAD E HIGIENE, S.A. (SERSA)	1
	TACTICAL SYSTEM, S.L.	1
	TEMPE, S.A.	1
	UNIVERSIDAD MIGUEL HERNANDEZ DEPARTAMENTO DE PSICOLOGIA DE LA SALUD (ELCHE)	1
	UNIVERSIDAD MIGUEL HERNANDEZ OFICINA DE GESTION DE LA CALIDAD	2
<b>LICENCIADO EN COMUNICACIÓN AUDIOVISUAL (C. Asoc.)</b>		
	KODAK SOLUTIONS, S.A.	1
<b>LICENCIADO EN DERECHO</b>		
	ABOGADA - MARIA MOLINA MONTIEL	1
	ABOGADO - ANTONIO GONZALVEZ MELLADO	1
	ABOGADO - FRANCISCO VALDES ALBISTUR	1
	ABOGADO - JUAN CARLOS MOLINA ALBERT	1
	ABOGADOS LEGAL CONSULTING (LUIS ARRABAL SAINT-MARTIN)	1
	AYUNTAMIENTO DE TORREVIEJA AYUNTAMIENTO DE TORREVIEJA - AREA DE TURISMO	1
	BANCO DE VALENCIA, S.A.	1
	BUFETE LUIS PINTOS (LUIS PINTOS)	1
	CAJA RURAL CENTRAL, S.C.C.	3
	CAJA RURAL DEL MEDITERRANEO, RURALCAJA RURAL CAJA-LA ROMANA, MAYOR 1064	1



# EMPRESAS CON PRÁCTICAS POR TITULACIÓN



TITULACIÓN	EMPRESAS POR TITULACIÓN	Nº PRÁCTICAS
	CAJA RURAL DEL MEDITERRANEO, RURALCAJA RURALCAJA - CREVILLENTE 1235	1
	CAJA RURAL DEL MEDITERRANEO, RURALCAJA RURALCAJA - 1534	1
	GUARDAMAR DEL SEGURA, MAYOR	1
	CAJA RURAL DEL MEDITERRANEO, RURALCAJA RURALCAJA-ELCHE	1
	CAM - CAJA DE AHORROS DEL MEDITERRANEO	2
	CAM - CAJA DE AHORROS DEL MEDITERRANEO CAM - MOLINS 7330	1
	CEACOSA, S.L.	2
	CONSELLERIA DE MEDIO AMBIENTE, AGUA, URBANISMO Y VIVIENDA	1
	ELIGCON CONSULTORES Y ASESORES, S.L.	1
	ESQUITINO, TRIVES Y BERENGUER, S.L.	1
	ESTUDIO JURIDICO MASANET Y SEMPERE (JUAN MANUEL MASANET FERNANDEZ)	1
	EUROMUTUA, SEGUROS Y REASEGUROS, A.P.F.	1
	FUNDACION PRIVADA CUATRE CASAS	2
	GABINETE ASESOR ESPECIALIZADO, S.L.	1
	GABINETE JURIDICO GARCIA MAS & ASOCIADOS (M <sup>a</sup> ANGELES GARCIA MAS)	2
	GARBEM (GABINETE DE EMPRESAS), S.L.	1
	GRUPO FUR Y GÓMEZ, S.L. (GRUPO MARJAL)	1
	GRUPO JP MIRCA, S.L.	1
	HIERROS Y FERRALLA DE FORTUNA, S.L.	1
	IBERCAJA	1
	INSTITUTO MEDITERRANEO DE ESTUDIOS DE PROTOCOLO, S.L.	1
	JUZGADO DE INSTRUCCION Nº1 DE ELCHE	3
	L.BERENGUER ABOGADOS, S.L.	1
	LEROY MERLIN, S.L.	1
	NORVAMED ASESORES, S.L.	1
	NOVALEGAL ABOGADOS, S.L.	1
	PROCURADOR - LORENZO CHRISTIAN RUIZ MARTINEZ	1
	PROCURADORA - ANGELA ANTON GARCIA	1
	PROCURADORA - ROSA MARTINEZ BRUFAL	1
	SANTANDER, S.A. BCCH - O.E. ELCHE 1857	1
	SANTANDER, S.A. BSCH - ELCHE 2429	1



# EMPRESAS CON PRÁCTICAS POR TITULACIÓN



TITULACIÓN	EMPRESAS POR TITULACIÓN	Nº PRÁCTICAS
	SANTANDER, S.A. BSCH - TORREVIEJA 2613	1
	SINDIC DE GREUGES DE LA C.V.	2
	SOL-4GESTION INVESTMENT AND CONSULTING, S.L.	1
	UNIVERSIDAD MIGUEL HERNANDEZ AREA DE DERECHO CONSTITUCIONAL	2
	UNIVERSIDAD MIGUEL HERNANDEZ AREA DE DERECHO PROCESAL	2
	UNIVERSIDAD MIGUEL HERNANDEZ CENTRO DE GESTION DE CAMPUS DE ELCHE	1
	UNIVERSIDAD MIGUEL HERNANDEZ DEPARTAMENTO DE ARTE, HUMANIDADES Y CIENCIAS JURIDICAS Y SOCIALES	5
	UNIVERSIDAD MIGUEL HERNANDEZ INSTITUTO DE INVESTIGACION DE DROGODEPENDENCIA	1
	UNIVERSIDAD MIGUEL HERNANDEZ VICERRECTORADO DE COORDINACION Y PROGRAMACION	1
<b>LICENCIADO EN ENOLOGÍA (2º Ciclo)</b>	ASOCIACION DE AGRICULTORES DE LA MATA	1
	BODEGAS HIJOS DE FELIX SALAS, S.A.	1
	BODEGAS IZADI, S.A.	1
	BODEGAS MADROÑAL (JUANA FERNANDEZ FERNANDEZ)	1
	BODEGAS MENDOZA, S.L.	1
	BODEGAS RICARDO BENITO, S.L.	1
	BODEGAS VEGA SICILIA, S.A.	4
	CHATEAU CANTENAC	1
	COOP. Nº. Sª. DE LA SOLEDAD	1
	EXPLORACIONES AGRICOLAS CARCHE, S.L.	1
	LA BODEGA DE PINOSO COOP. V.	1
	MAPFRE AUTOMOVILES, S.A.	1
	QM SPORT CLUB	1
	SOC. COOP. BODEGA NUESTRA SEÑORA DE LAS VIRTUDES	1
	VINS EL COMTAT, S.L.	1
	VIÑEDOS DE ITHACA, S.L.	1



# EMPRESAS CON PRÁCTICAS POR TITULACIÓN



TITULACIÓN	EMPRESAS POR TITULACIÓN	Nº PRÁCTICAS
LICENCIADO EN FARMACIA	ACROSS BARRIERS GMBH	1
	AGROQUIMICOS DE LA VEGA, S.L.	1
	CENTRO CLINICO DEL DOLOR (M <sup>ª</sup> EUGENIA RODRIGUEZ BERNABEU)	1
	CLINICA PODOLOGICA - RAFAEL RASO ESCOBAR	1
	COLEGIO OFICIAL DE FARMACEUTICOS DE ALICANTE, MURCIA Y ALBACETE	1
	FARMACIA COLON-LDA. IGNACIA M <sup>ª</sup> SOLER SENABRE	1
	COLEGIO OFICIAL DE FARMACEUTICOS DE ALICANTE, MURCIA Y ALBACETE	1
	FARMACIA DEL PLA (JOSE MANUEL MIQUEL FERNANDEZ)	1
	COLEGIO OFICIAL DE FARMACEUTICOS DE ALICANTE, MURCIA Y ALBACETE	1
	FARMACIA JORDAN (M <sup>ª</sup> PILAR SANCHEZ FERRERO)	1
	COLEGIO OFICIAL DE FARMACEUTICOS DE ALICANTE, MURCIA Y ALBACETE	2
	FARMACIA LA INNOVADORA	1
	COLEGIO OFICIAL DE FARMACEUTICOS DE ALICANTE, MURCIA Y ALBACETE	1
	FARMACIA LDA. ANA BELDA ALBERO	1
	COLEGIO OFICIAL DE FARMACEUTICOS DE ALICANTE, MURCIA Y ALBACETE	1
	FARMACIA LDA. ANA RUIZ-SEIQUER	1
	COLEGIO OFICIAL DE FARMACEUTICOS DE ALICANTE, MURCIA Y ALBACETE	1
	FARMACIA LDA. ANGELA SANTAMARIA CAS	1
	COLEGIO OFICIAL DE FARMACEUTICOS DE ALICANTE, MURCIA Y ALBACETE	1
	FARMACIA LDA. ANTONIA MUÑOZ SOLER	1
	COLEGIO OFICIAL DE FARMACEUTICOS DE ALICANTE, MURCIA Y ALBACETE	1
	FARMACIA LDA. CARMEN CANALES MIRA	1
	COLEGIO OFICIAL DE FARMACEUTICOS DE ALICANTE, MURCIA Y ALBACETE	2
	FARMACIA LDA. CONCEPCION GALIANA	1
	COLEGIO OFICIAL DE FARMACEUTICOS DE ALICANTE, MURCIA Y ALBACETE	1
	FARMACIA LDA. CRISTINA CORRALES LOZANO	1
	COLEGIO OFICIAL DE FARMACEUTICOS DE ALICANTE, MURCIA Y ALBACETE	2
	FARMACIA LDA. EMILIA ORTEGA TOMAS	1
	COLEGIO OFICIAL DE FARMACEUTICOS DE ALICANTE, MURCIA Y ALBACETE	1
	FARMACIA LDA. FRANCISCA VRIS SELLES	1
	COLEGIO OFICIAL DE FARMACEUTICOS DE ALICANTE, MURCIA Y ALBACETE	1
	FARMACIA LDA. JOSEFA HURTADO HERNANDEZ	1
	COLEGIO OFICIAL DE FARMACEUTICOS DE ALICANTE, MURCIA Y ALBACETE	2
	FARMACIA LDA. M <sup>ª</sup> PILAR VICENTE VICENTE	1
	COLEGIO OFICIAL DE FARMACEUTICOS DE ALICANTE, MURCIA Y ALBACETE	2
	FARMACIA LDA. M <sup>ª</sup> TERESA ONTENIENTE CARRERES	1
	COLEGIO OFICIAL DE FARMACEUTICOS DE ALICANTE, MURCIA Y ALBACETE	2
	FARMACIA LDA. MAGDALENA GARCIA VIDAL	1
	COLEGIO OFICIAL DE FARMACEUTICOS DE ALICANTE, MURCIA Y ALBACETE	3
	FARMACIA LDA. MARIA JOSÉ ALEMAN ALEMAN	1
	COLEGIO OFICIAL DE FARMACEUTICOS DE ALICANTE, MURCIA Y ALBACETE	1



# EMPRESAS CON PRÁCTICAS POR TITULACIÓN



TITULACIÓN	EMPRESAS POR TITULACIÓN	Nº PRÁCTICAS
	FARMACIA LDA. MATILDE PILAR SOTO FERNANDEZ	
	COLEGIO OFICIAL DE FARMACEUTICOS DE ALICANTE, MURCIA Y ALBACETE	1
	FARMACIA LDA. MERCEDES LOPEZ JORNET	
	COLEGIO OFICIAL DE FARMACEUTICOS DE ALICANTE, MURCIA Y ALBACETE	1
	FARMACIA LDA. VIRTUDES MARTINEZ HERNANDEZ	
	COLEGIO OFICIAL DE FARMACEUTICOS DE ALICANTE, MURCIA Y ALBACETE	1
	FARMACIA LDA. YOLANDA GALIANA GILABERT	
	COLEGIO OFICIAL DE FARMACEUTICOS DE ALICANTE, MURCIA Y ALBACETE	1
	FARMACIA LDO. ANTONIO JOSE JIMENEZ PEREZ	
	COLEGIO OFICIAL DE FARMACEUTICOS DE ALICANTE, MURCIA Y ALBACETE	1
	FARMACIA LDO. DANIEL NUÑEZ TOLEDO	
	COLEGIO OFICIAL DE FARMACEUTICOS DE ALICANTE, MURCIA Y ALBACETE	2
	FARMACIA LDO. DIEGO SALINAS	
	COLEGIO OFICIAL DE FARMACEUTICOS DE ALICANTE, MURCIA Y ALBACETE	1
	FARMACIA LDO. FRANCISCO MORA FLORES	
	COLEGIO OFICIAL DE FARMACEUTICOS DE ALICANTE, MURCIA Y ALBACETE	1
	FARMACIA LDO. JAVIER CAMISON	
	COLEGIO OFICIAL DE FARMACEUTICOS DE ALICANTE, MURCIA Y ALBACETE	1
	FARMACIA LDO. JOSE ANTONIO PASCUAL TORRO	
	COLEGIO OFICIAL DE FARMACEUTICOS DE ALICANTE, MURCIA Y ALBACETE	1
	FARMACIA LDO. JOSE LUIS TRIVES CASCON	
	COLEGIO OFICIAL DE FARMACEUTICOS DE ALICANTE, MURCIA Y ALBACETE	2
	FARMACIA OJEDA (JOSE IGNACIO OJEDA JOVER)	
	COLEGIO OFICIAL DE FARMACEUTICOS DE ALICANTE, MURCIA Y ALBACETE	1
	FARMACIA PUXMARINA	
	COLEGIO OFICIAL DE FARMACEUTICOS DE ALICANTE, MURCIA Y ALBACETE	1
	FARMACIA SANTA EULALIA	
	COLEGIO OFICIAL DE FARMACEUTICOS DE LA PROVINCIA DE ALICANTE	3
	COLEGIO OFICIAL DE FARMACEUTICOS DE LA PROVINCIA DE ALICANTE	1
	FARMACIA "EL SALVADOR" (ABEL BELDA Y JARQUE)	
	COLEGIO OFICIAL DE FARMACEUTICOS DE LA PROVINCIA DE ALICANTE	1
	FARMACIA LDA. AMPARO SERVER ORTOLA, COL. 281/3	
	COLEGIO OFICIAL DE FARMACEUTICOS DE LA PROVINCIA DE ALICANTE	2
	FARMACIA LDA. ANGELA ORTS LLINARES, COL. 289/82	
	COLEGIO OFICIAL DE FARMACEUTICOS DE LA PROVINCIA DE ALICANTE	1
	FARMACIA LDA. CONSUELO BROTONS RODRIGUEZ	
	COLEGIO OFICIAL DE FARMACEUTICOS DE LA PROVINCIA DE ALICANTE	1
	FARMACIA LDA. CRISTINA ANDRES CERVERA	
	COLEGIO OFICIAL DE FARMACEUTICOS DE LA PROVINCIA DE ALICANTE	1
	FARMACIA LDA. JESUS JUANA ROA, COL. 533/3	
	COLEGIO OFICIAL DE FARMACEUTICOS DE LA PROVINCIA DE ALICANTE	1
	FARMACIA LDA. Mª CARMEN CALATAYUD CALPENA	





# EMPRESAS CON PRÁCTICAS POR TITULACIÓN



TITULACIÓN	EMPRESAS POR TITULACIÓN	Nº PRÁCTICAS
	COLEGIO OFICIAL DE FARMACEUTICOS DE LA PROVINCIA DE ALICANTE FARMACIA LDA. Mª TERESA RODRIGUEZ GARCIA- GLORIETA	1
	COLEGIO OFICIAL DE FARMACEUTICOS DE LA PROVINCIA DE ALICANTE FARMACIA LDA. VIRTUDES HERNANDEZ GARCIA, COL. 464/4	1
	COLEGIO OFICIAL DE FARMACEUTICOS DE LA PROVINCIA DE ALICANTE FARMACIA LDO. CARLOS COVES LOPEZ, COL. 328/2	1
	COLEGIO OFICIAL DE FARMACEUTICOS DE LA PROVINCIA DE ALICANTE FARMACIA LDO. DIEGO MOYANO MOYANO	1
	COLEGIO OFICIAL DE FARMACEUTICOS DE LA PROVINCIA DE ALICANTE FARMACIA LDO. JORGE ZARAGOZA DOLZ, Nº 457	1
	COLEGIO OFICIAL DE FARMACEUTICOS DE LA PROVINCIA DE ALICANTE FARMACIA LDO. JOSE Mª PICAZO ROMERO	3
	COLEGIO OFICIAL DE FARMACEUTICOS DE LA PROVINCIA DE ALICANTE FARMACIA LDO. JOSE MANUEL MIGUEL FERNANDEZ, "PLA"	1
	COLEGIO OFICIAL DE FARMACEUTICOS DE LA PROVINCIA DE ALICANTE FARMACIA LDO. JUAN ANTONIO MICO PERALES	1
	COLEGIO OFICIAL DE FARMACEUTICOS DE LA PROVINCIA DE ALICANTE FARMACIA LDO. JULIO JOVER RIERA	2
	COLEGIO OFICIAL DE FARMACEUTICOS DE LA PROVINCIA DE ALICANTE FARMACIA LDO. MANUEL MARES ARAMBUL	1
	COLEGIO OFICIAL DE FARMACEUTICOS DE LA PROVINCIA DE ALICANTE FARMACIA LDOS. M.BOVET Y FCO.LACAL	2
	COLEGIO OFICIAL DE FARMACEUTICOS DE LA PROVINCIA DE ALICANTE FARMACIA MUÑOZ, S.C.P. (JAIME MUÑOZ MADRID)	4
	COLEGIO OFICIAL DE FARMACEUTICOS DE LA PROVINCIA DE ALICANTE FARMACIA TORRE DE LA HORADADA	1
	COLEGIO OFICIAL DE FARMACEUTICOS DE LA PROVINCIA DE ALICANTE FARMACIA VERGARA	1
	COLEGIO OFICIAL DE FARMACEUTICOS DE LA PROVINCIA DE ALICANTE SERVICIO DE FARMACIA DEL HOSPITAL GENERAL UNIVERSITARIO DE ALICANTE	1
	COMUNIDAD AUTONOMA DE LA REGION DE MURCIA HOSPITAL GENERAL UNIVERSITARIO REINA SOFIA	2
	CONSELLERIA DE SANIDAD HOSPITAL DE ALICANTE	2
	CONSELLERIA DE SANIDAD HOSPITAL DE ELCHE	9
	CONSELLERIA DE SANIDAD HOSPITAL GENERAL DE ELDA	4
	CONSELLERIA DE SANIDAD HOSPITAL GENERAL UNIVERSITARIO DE ALICANTE	9
	CONSELLERIA DE SANIDAD HOSPITAL MARINA BAIXA (H. VILLAJYOUSA)	3
	CONSELLERIA DE SANIDAD HOSPITAL UNIVERSITARIO DE SAN JUAN	7
	CONSELLERIA DE SANIDAD HOSPITAL VEGA BAJA DE ORIHUELA	5



# EMPRESAS CON PRÁCTICAS POR TITULACIÓN



TITULACIÓN	EMPRESAS POR TITULACIÓN	Nº PRÁCTICAS
	CONSELLERIA DE SANIDAD SERVICIO DE FARMACIA HOSPITAL CLINICO UNIVERSITARIO DE VALENCIA	1
	CONTROL ANALITICO - MIGUEL ANGEL TRELIS SANCHO	1
	DIPUTACION PROVINCIAL DE ALICANTE CENTRO ASISTENCIAL DOCTOR ESQUERDO	2
	DIPUTACION PROVINCIAL DE ALICANTE HOSPITAL PSIQUIATRICO DE LA SANTA FAZ	2
	FARMACIA AYF (ANA ARIA VICENTE MARTINEZ)	1
	FARMACIA CALDUCH (VICENTE CALDUCH RODRIGUEZ)	2
	FARMACIA CIUDAD JARDIN (LDO. IGNACIO MEDINA)	1
	FARMACIA EL TOSCAR (LDA.MARIA JESUS OLIVER GAMO)	1
	FARMACIA FERRER, C.B.	1
	FARMACIA HERMANOS FOLGADO MARTIN, C.B.	2
	FARMACIA IBARRA-VALERA, C.B.	1
	FARMACIA J.BAUSILI S.C.P.	1
	FARMACIA LDA. A.DIEZ MARCOS	1
	FARMACIA LDA. ANA MARIA SANCHEZ FERNANDEZ	1
	FARMACIA LDA. ANTONIA MIRALLES LLOPIS, Nº 706	1
	FARMACIA LDA. BLANCA GIMENEZ MATEOS	2
	FARMACIA LDA. CONCEPCION CANALES MIRA	1
	FARMACIA LDA. CONSUELO CABALLERO SANZ	1
	FARMACIA LDA. HORTENSIA RICO VIDAL	1
	FARMACIA LDA. JULIA VALORIA	1
	FARMACIA LDA. Mª DE GRACIA RODES LLORET	1
	FARMACIA LDA. Mª EMMA SUERO MORENO, Nº 572	1
	FARMACIA LDA. Mª JOSE QUILES GARCIA	1
	FARMACIA LDA. Mª LUZ MARIA GOSALBEZ	1
	FARMACIA LDA. MACARENA CAÑAMAS GADEA	2
	FARMACIA LDA. MARIA GARCIA MOLINA	1
	FARMACIA LDA. MARIA JOSE PEREZ BERNABEU	1
	FARMACIA LDA. MARIA TERESA GARCIA MORANT	1
	FARMACIA LDA MARIA TERESA MATAIX	1
	FARMACIA LDA. Mª PILAR DE MIGUEL ARCE	1



# EMPRESAS CON PRÁCTICAS POR TITULACIÓN



TITULACIÓN	EMPRESAS POR TITULACIÓN	Nº PRÁCTICAS
	FARMACIA LDA. PALOMA PAYNO DE ORIVE	1
	FARMACIA LDA. PURIFICACION RUIZ MEGIAS	1
	FARMACIA LDO. ABACUC MENDEZ HERNANDEZ	1
	FARMACIA LDO. ANTONIO CARAZO FERNANDEZ	1
	FARMACIA LDO. BERNARDO RUIZ CELESTINO	1
	FARMACIA LDO. CANDIDO GARCIA MARCO	1
	FARMACIA LDO. CARLOS MILLA BERNABE	2
	FARMACIA LDO. CAYETANO LUIS GUTIERREZ SOLANO	2
	FARMACIA LDO. CHAZARRA NAVARRO	2
	FARMACIA LDO. EDUARDO FRANCO CALVO	1
	FARMACIA LDO. FE BALLESTERO FERRER	2
	FARMACIA LDO. FERNANDO ROLDAN MUÑOZ	1
	FARMACIA LDO. GIANPOLO ROMANELLO	2
	FARMACIA LDO. HIGINIO ESCRIVA TAMARIT	1
	FARMACIA LDO. IÑAKI MALLUGUIZA	1
	FARMACIA LDO. JAVIER SATURNO DE LA VILLA	1
	FARMACIA LDO. JOSE FRANCISCO MONLLOR	1
	FARMACIA LDO. JOSE JOAQUIN MORA ESCARPA	1
	FARMACIA LDO. JOSE M <sup>a</sup> GOMEZ GARCIA	1
	FARMACIA LDO. JOSE M <sup>a</sup> MARI MELLADO	3
	FARMACIA LDO. JUAN IGNACIO IZAGUIRRE UGARTE	2
	FARMACIA LDO. JUAN J. AVILA LANZAS	1
	FARMACIA LDO. JUAN PABLO CONEJERO ABELLAN	2
	FARMACIA LDO. MANUEL FRANCO	1
	FARMACIA LDO. MARIANO CAYUELAS SANCHIS	1
	FARMACIA LDO. OSCAR ALEMANY CHAZARRA	1
	FARMACIA LDO. PEDRO MARTINEZ MORENO	2
	FARMACIA LDO. RAFAEL VIVES	2
	FARMACIA LDO. VICENTE PUIG SENDRA	1
	FARMACIA SAN VICENTE (GEMMA SEMPERE PALACIOS)	1
	FARMACIA VARELA ALONSO, C.B.	1



# EMPRESAS CON PRÁCTICAS POR TITULACIÓN



TITULACIÓN	EMPRESAS POR TITULACIÓN	Nº PRÁCTICAS
	FARMACIA YANGUAS H.Y., C.B.	1
	GENERALITAT VALENCIANA HOSPITAL UNIVERSITARIO DE SAN JUAN	3
	HOSPITAL MARINA BAIXA DE VILLAJYOUSA	1
	LABANI, S.L.	1
	NUTRACITRUS, S.L.	1
	PHARMACIE ALWAKIL	1
	PHARMACIE LABORATOIRE IBN YASINE	1
	PHARMACIE SABER	1
	UNIVERSIDAD MIGUEL HERNANDEZ AREA DE INMUNOLOGIA. DEPTO. DE MEDICINA CLINICA	2
	UNIVERSIDAD MIGUEL HERNANDEZ DEPARTAMENTO DE BIOLOGIA APLICADA	1
	UNIVERSIDAD MIGUEL HERNANDEZ DEPARTAMENTO DE PRODUCCION VEGETAL Y MICROBIOLOGIA	1
	UNIVERSIDAD MIGUEL HERNANDEZ INSTITUTO DE NEUROCIENCIAS	2
	UNIVERSIDAD MIGUEL HERNANDEZ OFICINA DE GESTION DE LA CALIDAD	3
	UNIVERSIDAD MIGUEL HERNANDEZ OFICINA DE MOVILIDAD	1
	UNIVERSIDAD MIGUEL HERNANDEZ OFICINA DE RELACIONES INTERNACIONALES	1
	UNIVERSIDAD PUC MINAS GERAIS	1
	UNIVERSIDADE FEDERAL DE OURO PRETO	1
	VITALPARQUE, S.L.	1
<b>LICENCIADO EN INVESTIGACIÓN Y TÉCNICAS DE MERCADO (2º Ciclo)</b>	BANCO DE VALENCIA, S.A.	1
	BANKINTER, S.A.	1
	CAJA RURAL CENTRAL, S.C.C.	2
	CAJA RURAL DEL MEDITERRANEO, RURALCAJA RURALCAJA - 1251 ALBATERA, MAYOR	1
	CAM - CAJA DE AHORROS DEL MEDITERRANEO CAM -0037 MUCHAMIEL	1
	LUZETE, S.L.	1
	MASADA ILICITANA S.L.U. (EDELGO)	3
	UNIVERSIDAD MIGUEL HERNANDEZ CENTRO DE INVESTIGACION OPERATIVA	3
	UNIVERSIDAD MIGUEL HERNANDEZ DEPARTAMENTO DE PSICOLOGIA DE LA SALUD (ELCHE)	1
	UNIVERSIDAD MIGUEL HERNANDEZ OBSERVATORIO OCUPACIONAL	6



# EMPRESAS CON PRÁCTICAS POR TITULACIÓN



TITULACIÓN	EMPRESAS POR TITULACIÓN	Nº PRÁCTICAS
	UNIVERSIDAD MIGUEL HERNANDEZ OFICINA DE GESTION DE LA CALIDAD	1
<b>LICENCIADO EN MEDICINA</b>	AICE CONSULTORES, S.L.	1
	CENTRE D EXPLORATION FONCTIONNELLE RESPIRATOIRE	2
	CENTRE DE NEPHROLOGIE ET HEMODIALISE	1
	CENTRO ASISTENCIAL PERU, S.L.	1
	CENTRO MEDICO ONIL (DR.ANTONIO MIRA SEMPERE)	2
	CLINICA ASTARTE, S.L.	1
	CLINICA BELLATERRA (JOAN PASTOR CARRALS)	1
	CLINICA VALLESALUD (JOSE MIGUEL GARCIA CREVILLEN)	1
	COMUNIDAD AUTONOMA DE LA REGION DE MURCIA CENTRO DE SALUD DE ARCHENA. SERVICIO DE URGENCIAS DE ATENCION PRIMARIA (SUAP)	1
	CONSELLERIA DE SANIDAD CENTRO DE SALUD DE ASPE	1
	CONSELLERIA DE SANIDAD CENTRO DE SALUD DE BABEL	2
	CONSELLERIA DE SANIDAD CENTRO DE SALUD SAN JUAN	2
	CONSELLERIA DE SANIDAD CENTRO DE SALUD VILANOVA DE CASTELLO	1
	CONSELLERIA DE SANIDAD HOSPITAL DE ALICANTE	5
	CONSELLERIA DE SANIDAD HOSPITAL DE ELCHE	78
	CONSELLERIA DE SANIDAD HOSPITAL GENERAL DE ELDA	2
	CONSELLERIA DE SANIDAD HOSPITAL GENERAL UNIVERSITARIO DE ALICANTE	417
	CONSELLERIA DE SANIDAD HOSPITAL MANUEL GARCIA GEA (TORREVIEJA)	8
	CONSELLERIA DE SANIDAD HOSPITAL MARINA BAIXA (H. VILLAJYOUSA)	1
	CONSELLERIA DE SANIDAD HOSPITAL UNIVERSITARIO DE SAN JUAN	44
	CONSELLERIA DE SANIDAD HOSPITAL VEGA BAJA DE ORIHUELA	2
	CONSELLERIA DE SANIDAD HOSPITAL VIRGEN DE LOS LIRIOS DE ALCOY	6
	CONSELLERIA DE SANIDAD SAMU DE ALICANTE	1
	G.P. COLOR COMUNICACION, S.L.	1
	HOSPITAL CLINICO UNIVERSITARIO SANTIAGO COMPOSTELA	1
	HOSPITAL DE HELLIN	2
	HOSPITAL DE LEVANTE, S.L.	1



# EMPRESAS CON PRÁCTICAS POR TITULACIÓN



TITULACIÓN	EMPRESAS POR TITULACIÓN	Nº PRÁCTICAS
	HOSPITAL UNIVERSITARIO WALTER CANTIDIO HOSPITAL UNIVERSITARIO WALTER CANTIDIO	1
	NAUCHNO ISSLEDOVATELSKIY INSTITUT SKOROY POMOSHI N.V SKLIFASOVSKOGO	1
	OSPEDALE SAN GERARDO	1
	SERVICIO DE SALUD DE CASTILLA-LA MANCHA (SESCAM) HOSPITAL VIRGEN DE LA LUZ	1
	SERVIÇO DERMATOLOGIA - HOSPITAL GERAL SANTO ANTONIO	1
	SZPITAL UNIWERSYTECKI IM DR.JURASZA W BYDGOSZCZ	1
	UNIVERSIDAD MIGUEL HERNANDEZ AREA DE CIRUGIA	2
	UNIVERSIDAD MIGUEL HERNANDEZ AREA DE MEDICINA	5
	UNIVERSIDAD MIGUEL HERNANDEZ AREA DE PSIQUIATRIA	3
	UNIVERSIDAD MIGUEL HERNANDEZ DEPARTAMENTO DE PRODUCCION VEGETAL Y MICROBIOLOGIA	5
	UNIVERSIDAD MIGUEL HERNANDEZ DEPARTAMENTO DE SALUD PUBLICA, HISTORIA DE LA CIENCIA Y GINECOLOGIA	1
	UNIVERSIDAD MIGUEL HERNANDEZ FACULTAD DE MEDICINA	2
	UNIVERSIDAD MIGUEL HERNANDEZ OFICINA DE GESTION DE LA CALIDAD	4
	USP SAN CAMILO MADRID, S.L.	1
<b>LICENCIADO EN PERIODISMO</b>		
	AYUNTAMIENTO DE YECLA	1
	BENIDORM, C.D.	1
	EL DIA DE ALBACETE, S.A.	1
	EUROPA PRESS DELEGACIONES, S.A.	1
	EUROPA PRESS, S.A.	1
	FEDERICO DOMENECH, S.A. (DIARIO LAS PROVINCIAS)	2
	GRUPO RADIOTELEVISION VALENCIANA	2
	INSTITUCION FERIAL ALICANTINA (IFA)	1
	LIBERTAD DIGITAL TV, S.A.	2
	RADIO DENIA SER, S.A.	1
	SERVICIOS DE DIFUSION DE T.V. TELE ELX, S.A.	2
	SINDIC DE GREUGES DE LA C.V.	1
	TELEVIDEO NOVELDA, S.A.U.	1
	T.V.ORIHUELA, S.L.	1



# EMPRESAS CON PRÁCTICAS POR TITULACIÓN



TITULACIÓN	EMPRESAS POR TITULACIÓN	Nº PRÁCTICAS
	UNIVERSIDAD MIGUEL HERNANDEZ VICERRECTORADO DE ESTUDIANTES Y EXTENSION UNIVERSITARIA	6
<b>LICENCIADO EN PSICOLOGÍA</b>	ABC CONSULTING, S.L.	1
	ADECOP (ENTIDAD COLABORADORA DE ADOPCION INTERNACIONAL)	1
	AIDEMAR	1
	ALDEAS INFANTILES SOS DE ESPAÑA	1
	ALL YOU NEED SERVICES	1
	AQUAGEST LEVANTE, S.A.	3
	ASOC. DE AMIGOS Y FAMILIARES ENFERMOS ALZHEIMER ELDA, PETRER Y COMARCA	1
	ASOC. DE FAMILIARES Y AMIGOS DE ENFERMOS DE ALZHEIMER (AFA) TORREVIEJA	1
	ASOCIACION ADAPTAHA	9
	ASOCIACION ALICANTINA DE AFECTADOS POR LA LUDOPATIA VIDA LIBRE	1
	ASOCIACION COMARCAL DE AFECTADOS POR CANCER DE VILLENA	1
	ASOCIACION DE AYUDA EN CARRETERA DYA ELCHE	2
	ASOCIACION DE DAÑO CEREBRAL ADQUIRIDO DE ALICANTE - ADACEA	2
	ASOCIACION DE FAMILIARES DE ENFERMOS DE ALZHEIMER DE ELCHE	3
	ASOCIACION DE FAMILIARES Y AMIGOS DE ENFERMOS DE ALZHEIMER DE ALICANTE	3
	ASOCIACION DE MINUSVALIDOS CAPAZ	1
	ASOCIACION DE MINUSVALIDOS "COM TU"	1
	ASOCIACION DE MINUSVALIDOS FISICOS INTERCOMARCAL	1
	ASOCIACION DE PROTECCION Y AYUDA AL EXALCOHOLICO-APAEX	2
	ASOCIACION SERVICIOS ORIENTACION SOCIAL PROTEGE	4
	ASPRODIS (ASOCIACION PRO-DISMINUIDOS PSIQUICOS) ASOCIACION PRO-DISMINUIDOS PSIQUICOS DE ELDA Y COMARCA-ASPRODIS	4
	AYUNTAMIENTO DE ALICANTE AYUNTAMIENTO DE ALICANTE- GABINETE DE ATENCION A VICTIMAS DE VIOLENCIA DOMESTICA	2
	AYUNTAMIENTO DE ALICANTE AYUNTAMIENTO DE ALICANTE. PLAN MUNICIPAL DROGODEPENDENCIA	2
	AYUNTAMIENTO DE ALICANTE AYUNTAMIENTO DE ALICANTE.CENTRO SOCIAL,2	3
	AYUNTAMIENTO DE ALICANTE DPTO. DE IGUALDAD - AYTO.ALICANTE	1



# EMPRESAS CON PRÁCTICAS POR TITULACIÓN



TITULACIÓN	EMPRESAS POR TITULACIÓN	Nº PRÁCTICAS
	AYUNTAMIENTO DE BENIDORM UNIDAD DE PREVENCION COMUNITARIA (UPC) DE BENIDORM	1
	AYUNTAMIENTO DE DOLORES	5
	AYUNTAMIENTO DE EL CAMPELLO	1
	AYUNTAMIENTO DE ELCHE	1
	AYUNTAMIENTO DE ELCHE CENTRO SOCIAL ALTABIX, RAVAL Y PEDANIAS DE ELCHE	1
	AYUNTAMIENTO DE ELCHE CRIS ELCHE	1
	AYUNTAMIENTO DE FINESTRAT	1
	AYUNTAMIENTO DE NOVELDA	3
	AYUNTAMIENTO DE PETRER	2
	AYUNTAMIENTO DE SANTA POLA CENTRO CIVICO Y SOCIAL DEL AYUNTAMIENTO DE SANTA POLA	1
	AYUNTAMIENTO DE VILLENA CRIS DE VILLENA	1
	CARITAS INTERPARROQUIAL ELX	1
	CARREFOUR TORREVIEJA, S.A. CARREFOUR SAN JUAN, S.A.	4
	CATRAL EXPORT, S.L.	1
	CENTRO ALINUR, S.C.	8
	CENTRO ANUNA, S.L.	1
	CENTRO EDUCA (Mª ANGELES SANCHEZ BAIDEZ)	2
	CENTRO PENITENCIARIO ALICANTE II	6
	CENTRO UNIVERSITARIO DR. EMILIO CARDENAS (CUDEC)	2
	CENTROS COMERCIALES CARREFOUR, S.A.	2
	COLEGIO NUESTRA SEÑORA DEL CARMEN	2
	COLEGIO SAN AGUSTIN	2
	COLEGIO SAN JOSE- HIJAS DE LA CARIDAD	2
	CONSELLERIA DE SANIDAD CENTRO DE ESPECIALIDADES SANTISIMA FAZ	1
	CONSELLERIA DE SANIDAD CENTRO DE SALUD DE ALMORADI	1
	CONSELLERIA DE SANIDAD CENTRO DE SALUD SEXUAL Y REPRODUCTIVA - DEPARTAMENTO 18. ELDA	1
	CONSELLERIA DE SANIDAD HOSPITAL DE ELCHE	37
	CONSELLERIA DE SANIDAD HOSPITAL MARINA BAIXA (H. VILLAJYOUSA)	1
	CONSELLERIA DE SANIDAD HOSPITAL SAN JUAN.UNIDAD TRASTORNOS ALIMENTARIOS	2





# EMPRESAS CON PRÁCTICAS POR TITULACIÓN



TITULACIÓN	EMPRESAS POR TITULACIÓN	Nº PRÁCTICAS
	CONSELLERIA DE SANIDAD HOSPITAL UNIVERSITARIO DE SAN JUAN	19
	CONSELLERIA DE SANIDAD HOSPITAL VEGA BAJA DE ORIHUELA	1
	CONSELLERIA DE SANIDAD SERVICIO DE SALUD MENTAL	1
	CONSELLERIA DE SANIDAD SS.SALUD MENTAL - LOS ANGELES	1
	CONSELLERIA DE SANIDAD SS.SALUD MENTAL - SAN VICENTE	1
	CONSELLERIA DE SANIDAD UCA - CENTRO SALUD TOSCAR. CARRUS ELCHE	1
	CONSELLERIA DE SANIDAD UCA - UNIDAD DEL CENTRO DE SALUD DE ALTABIX EN ELCHE	1
	CONSELLERIA DE SANIDAD UCA - VILLAJOYOSA	1
	CONSELLERIA DE SANIDAD UCA - VILLENA	1
	CONSELLERIA DE SANIDAD UNIDAD DE SALUD MENTAL - ALTABIX-ELCHE	4
	CONSELLERIA DE SANIDAD UNIDAD DE SALUD MENTAL - ELDA	2
	CONSELLERIA DE SANIDAD UNIDAD DE SALUD MENTAL- HOSPITAL VEGA BAJA	3
	CONSELLERIA DE SANIDAD UNIDAD DE SALUD MENTAL INFANTIL DE ELDA	1
	CONSELLERIA DE SANIDAD UNIDAD DE SALUD SEXUAL Y REPRODUCTIVA- CENTRO DE SALUD EL ACEQUION	1
	CONSELLERIA DE SANIDAD USMI - DEPARTAMENTO DE SALUD 18	1
	CONTROL MEDICO MEDITERRANEO S.L.-CLINICA MEDITERRANEA DE NEUROCIENCIAS	5
	DECATHLON ESPAÑA, S.A.U. DECATHLON ESPAÑA, S.A.U. - ELCHE	1
	DESPACHO PASCUAL NAVARRO, S.L.	3
	"DIDACTIC" GABINETE DE PSICOLOGIA Y PSICOPEDAGOGIA (DIEGO JOSE COVES)	2
	DIPUTACION PROVINCIAL DE ALICANTE CENTRO ASISTENCIAL DOCTOR ESQUERDO	4
	DIPUTACION PROVINCIAL DE ALICANTE HOGAR PROVINCIAL	5
	DISAHC, C.B.	1
	DTA CONSELLERIA DE BIENESTAR SOCIAL APSA - CENTRO DESARROLLO Y ATENCION TEMPRANA	9
	DTA CONSELLERIA DE BIENESTAR SOCIAL ASOCIACION PRODEFICIENTES PSIQUICOS DE ALICANTE-APSA	2
	DTA CONSELLERIA DE BIENESTAR SOCIAL CENTRO DE VIDA - NAZARET	1
	DTA CONSELLERIA DE BIENESTAR SOCIAL CENTRO OCUPACIONAL LA TRAMOIA	7
	DTA CONSELLERIA DE BIENESTAR SOCIAL CRIS- CENTRO DE DIA DE ALICANTE	1
	DTA CONSELLERIA DE BIENESTAR SOCIAL NAZARET CENTRO DE DIA	



# EMPRESAS CON PRÁCTICAS POR TITULACIÓN



TITULACIÓN	EMPRESAS POR TITULACIÓN	Nº PRÁCTICAS
		1
	DTA CONSELLERIA DE BIENESTAR SOCIAL RESIDENCIA TERCERA EDAD ELDA "EL CATI"	1
	DTA CONSELLERIA DE BIENESTAR SOCIAL RESIDENCIA TERCERA EDAD LA FLORIDA	2
	ENELACAS, S.L.	1
	ESCUELA JARDIN DEL ATENEO SUECO DEL SOCORRO	3
	EULEN, S.A. EULEN - DELEGACION DE ALICANTE	5
	EULEN, S.A. GRUPO EULEN, S.A.	1
	FAMILIARES DE ENFERMOS DE ALZHEIMER DE NOVELDA - AFA	1
	FORUM MED FORMACION Y CONSULTORIA, S.L.	1
	FUNDACION AMFI DE LA COMUNIDAD VALENCIANA	1
	FUNDACION DIAGRAMA INTERVENCION PSICOSOCIAL CENTRO EDUCATIVO ELS REIETS	1
	FUNDACION DIAGRAMA INTERVENCION PSICOSOCIAL CENTRO LA VILA DE VILLENA.FUNDACION DIAGRAMA	3
	FUNDACION DIOCESANA SAN JOSE OBRERO	1
	FUNDACION PARA LA SALUD INFANTIL DE LA COMUNIDAD VALENCIANA	11
	FUNREDIS	2
	GABINETE DE PSICOLOGIA - CONCHA COMBA NEBOT	2
	GABINETE DE PSICOLOGIA - RAQUEL ALIAGA BLASCO	2
	GABINETE DE PSICOLOGIA EDUCATIVA - GEP (Mª JOSE ESQUITINO GARCIA)	1
	GABINETE PSICOPEDAGOGICO MUNICIPAL EL CAMPELLO	1
	GEDECO-ASER ALBACETE UTE (RESIDENCIA DE MAYORES ALABEGA)	1
	GENERALITAT VALENCIANA I.E.S. MONASTIL	2
	GENERALITAT VALENCIANA SERVEF ALICANTE-ISABEL LA CATOLICA	1
	GENERALITAT VALENCIANA SERVEF ALICANTE-SAN JUAN BOSCO	2
	GENERALITAT VALENCIANA SERVEF CREVILLENTE	2
	GENERALITAT VALENCIANA SERVEF ELCHE-JOSE SANCHEZ SAEZ	1
	GENERALITAT VALENCIANA SERVEF NOVELDA	2
	GERIAELX, S.L.U.	1
	GOLD CAR, S.L.	1
	GRUPO ACTIVA, S.L.	1



# EMPRESAS CON PRÁCTICAS POR TITULACIÓN



TITULACIÓN	EMPRESAS POR TITULACIÓN	Nº PRÁCTICAS
	GRUPO FUR Y GÓMEZ, S.L. (GRUPO MARJAL)	2
	HIPECU, S.L.	1
	HOSPITAL INTERNACIONAL MEDIMAR, S.A. UNIDAD DE DESINTOXICACION HOSPITALARIA MEDIMAR	5
	IBERMUTUAMUR IBERMUTUAMUR - CENTRO SANITARIO ALICANTE	1
	IPP, S.A.	1
	JOSECTOR Y JUAN LUIS, S.L. JOSECTOR Y JUAN LUIS,S.L.	1
	LA CAÑADA SERVICIOS SOCIALES, S.L. RESIDENCIA 3ª EDAD DE ELCHE "LA CAÑADA SERVICIOS SOCIALES, S.L."	1
	LABORMAN TRABAJO TEMPORAL ETT, S.A. LABORMAN TRABAJO TEMPORAL ETT, S.A. (ALICANTE)	2
	LEVANTINA Y ASOCIADOS DE MINERALES, S.A.	1
	MANPOWER TEAM E.T.T., S.A.U. MANPOWER - DELEGACION DE ALICANTE	3
	MARTINEZ Y ASOCIADOS (GEMA MARTINEZ ALFARO)	1
	MILLPONG VIEW CARE HOME	4
	MRW	1
	NAZARET CENTRO DE ATENCION EDUCATIVA SINGULAR	1
	NEXO PSICOLOGIA APLICADA, S.L.	1
	PELUQUERIA - MARIBEL TERUEL, S.L.	1
	PEOPLE TRABAJO TEMPORAL, ETT, S.A. PEOPLE TRABAJO TEMPORAL, ETT, ALICANTE	1
	PIKOLINOS INTERCONTINENTAL, S.A.	1
	PROSELECCION, S.L.	3
	PUERTAS PUIG OLIVER, S.L.	43
	RANDSTAD EMPLEO ETT, S.A.	1
	RESIDENCIA LA MOLINETA	3
	SACOVA CENTROS RESIDENCIALES, S.L. NOVAIRE ALICANTE II	1
	SACOVA CENTROS RESIDENCIALES, S.L. NOVAIRE ELCHE II	1
	SECURITAS SEGURIDAD ESPAÑA, S.A	1
	SERVICIOS INTEGRALES DE LIMPIEZA NET, S.L.	1
	SOC. COOP. CC AIRE LIBRE	3
	TALLERES VICENTE BAEZA, S.A.	43
	TELEFONO DE LA ESPERANZA ALICANTE	1



# EMPRESAS CON PRÁCTICAS POR TITULACIÓN



TITULACIÓN	EMPRESAS POR TITULACIÓN	Nº PRÁCTICAS
	TEMPE, S.A.	43
	UNER, C.B.	6
	UNIVERSIDAD MIGUEL HERNANDEZ AREA DE PSICOLOGIA SOCIAL	1
	UNIVERSIDAD MIGUEL HERNANDEZ CENTRO DE PSICOLOGIA APLICADA	8
	UNIVERSIDAD MIGUEL HERNANDEZ DEPARTAMENTO DE PSICOLOGIA DE LA SALUD (ELCHE)	68
	UNIVERSIDAD MIGUEL HERNANDEZ INSTITUTO DE INVESTIGACION DE DROGODEPENDENCIA	1
	UNIVERSIDAD MIGUEL HERNANDEZ OBSERVATORIO OCUPACIONAL	2
	UNIVERSIDAD MIGUEL HERNANDEZ OFICINA DE GESTION DE LA CALIDAD	1
	UNIVERSIDAD MIGUEL HERNANDEZ UNIDAD DE COMPRAS, PATRIMONIO E INVENTARIO	5
	UNIVERSIDAD MIGUEL HERNANDEZ VICERRECTORADO DE ESTUDIANTES Y EXTENSION UNIVERSITARIA	10
<b>LICENCIATURA EN DERECHO-ESTEMA (C. Asoc.)</b>	ANDRES Y OVIDIO, S.L.	1
<b>MARKETING Y DIRECCION ESTRATEGICA DE EMPRESAS (Doctorado)</b>	UNIVERSIDAD MIGUEL HERNANDEZ DEPARTAMENTO DE PSICOLOGIA DE LA SALUD (ELCHE)	2
<b>MÁSTER EN AGROECOLOGÍA, DESARROLLO RURAL Y AGROTURISMO</b>	AGRICOLA LEVANTINA, S.A.	1
	ASAJA - CENTRO PROVINCIAL DE JOVENES AGRICULTORES DE ALICANTE	1
	ASOC. AGRICOLA-BIODINAMICA SAN YAGO	1
	ASOCIACION LABORAL JOSENEA	1
	ASSOCIACIO DE LA PRODUCCIO AGRARIA ECOLOGICA DE MALLORCA	1
	CANARIAS FORESTAL, S.L.	1
	CENTRO AGRICOLA BALAGUER BUSQUE, S.L.	1
	HORTAMIRA, S.C.L.	1



# EMPRESAS CON PRÁCTICAS POR TITULACIÓN



TITULACIÓN	EMPRESAS POR TITULACIÓN	Nº PRÁCTICAS
		2
	JUAN ANTONIO SIRVENT SELFA, S.A. (TURRONES EL LOBO 1880)	1
	OMS SACEDE, S.A.	1
	PRODUCTOS AGRICOLAS J. PORSELLANES SAT Nº 356	4
	SOC. COOP. V. FRUTAS CAMINITO	1
	SOCIEDAD ESPAÑOLA DE AGRICULTURA ECOLOGICA	4
	TRAGSA- EMPRESA DE TRANSFORMACION AGRARIA, S.A.	4
<b>MÁSTER EN ANÁLISIS Y GESTIÓN DE LOS ECOSISTEMAS MEDITERRÁNEOS</b>		
	AYUNTAMIENTO DE ELCHE ESTACION PHOENIX	1
	FERROVIAL AGROMAN, S.A.	2
	UNIVERSIDAD MIGUEL HERNANDEZ CENTRO DE GESTION AMBIENTAL	1
	UNIVERSIDAD MIGUEL HERNANDEZ DEPARTAMENTO DE AGROQUIMICA Y MEDIO AMBIENTE	1
<b>MASTER EN AUDITORIA Y GESTIÓN EMPRESARIAL (C. Asoc.)</b>		
	AGE CONSULTORES ECONOMICOS, S.L.	1
	GESEM AUDITORES VICENTE, PERTUSA Y CIA SRC	1
<b>MASTER EN DIRECCIÓN DE EMPRESAS CONSULTORAS EN PROTOCOLO (C. Asoc.)</b>		
	UNIVERSIDAD MIGUEL HERNANDEZ OFICINA DE COMUNICACION	2
<b>MASTER EN DIRECCIÓN Y ADMINISTRACIÓN DE EMPRESAS (C. Asoc.)</b>		
	MAZ ELCHE	2
	NEUMATICOS SOLEDAD, S.L.	1
	UNIVERSIDAD MIGUEL HERNANDEZ AREA DE ORGANIZACION DE EMPRESAS - DPTO. ESTUDIOS ECONOMICOS Y FINANCIEROS	1
	UNIVERSIDAD MIGUEL HERNANDEZ VICERRECTORADO DE ORDENACION ACADEMICA Y ESTUDIOS	1
<b>MASTER EN FORMACION EN ALTO RENDIMIENTO DEPORTIVO (C. Asoc.)</b>		
	CLUB BALONMANO ALMORADI	1
	CLUB BALONMANO TORREVIEJA	1
	CLUB DE TENIS T7	1
	ELCHE C.F., S.A.D.	2
	VALENCIA BASKET CLUB, S.A.D.	



# EMPRESAS CON PRÁCTICAS POR TITULACIÓN



TITULACIÓN	EMPRESAS POR TITULACIÓN	Nº PRÁCTICAS
		1
<b>MASTER EN GESTION Y ADMON EMPRESA COMERCIAL (C. Asoc.)</b>	CATENON WORLDWIDE EXECUTIVE SEARCH, S.A.	1
<b>MÁSTER EN PSICOLOGÍA DE LA SALUD</b>	ASOC. DE MUJERES AFECTADAS POR CANCER DE MAMA DE ELCHE Y C. (AMACMEC) 2 CONSELLERIA DE SANIDAD HOSPITAL DE ELCHE 8 CONSELLERIA DE SANIDAD HOSPITAL GENERAL UNIVERSITARIO DE ALICANTE 1 CONSELLERIA DE SANIDAD HOSPITAL UNIVERSITARIO DE SAN JUAN 2 CONSELLERIA DE SANIDAD HOSPITAL VEGA BAJA DE ORIHUELA 2 GERIATRICO LA MORENICA (GRUPO EL CASTILLO), S.A. 2 UNIVERSIDAD MIGUEL HERNANDEZ CENTRO DE PSICOLOGIA APLICADA 3 UNIVERSIDAD MIGUEL HERNANDEZ VICERRECTORADO DE ESTUDIANTES Y EXTENSION UNIVERSITARIA 1	
<b>MÁSTER EN SALUD PÚBLICA</b>	CONSELLERIA DE SANIDAD HOSPITAL UNIVERSITARIO DE SAN JUAN	1
<b>PSICOLOGIA DE LA SALUD (Doctorado)</b>	UNIVERSIDAD MIGUEL HERNANDEZ CENTRO DE PSICOLOGIA APLICADA	2
<b>TECNICO ESP. SUP. EN PROTOCOLO Y RELACIONES INSTITUCIONALES (C. Asoc)</b>	AYUNTAMIENTO DE TORREVIEJA AYUNTAMIENTO DE TORREVIEJA - AREA DE TURISMO 1 CIUDAD DE LA LUZ, S.A.U. 3 PROMOTORA KASDE, S.A. 1	
<b>TECNOLOGIAS INDUSTRIALES Y DE TELECOMUNICACION (Doctorado)</b>	UNIVERSIDAD MIGUEL HERNANDEZ VICERRECTORADO DE ESTUDIANTES Y EXTENSION UNIVERSITARIA	2



# EMPRESAS CON PRÁCTICAS POR TITULACIÓN



TITULACIÓN	EMPRESAS POR TITULACIÓN	Nº PRÁCTICAS
<b>TERRITORIOS ARTISTICOS CONTEMPORANEOS (Doctorado)</b>	AYUNTAMIENTO DE VILLAJOSYOSA ESPAI D'ART CONTEMPORANI LA BARBERA. REGIDORIA DE CULTURA AJUNTAMENT DE LA VILAJOIOSA	3
	UNIVERSIDAD MIGUEL HERNANDEZ VICERRECTORADO DE ESTUDIANTES Y EXTENSION UNIVERSITARIA	3
<b>TITULO DE EXPERTO EN HABILIDADES Y COMPETENCIAS PROFESIONALES (C. Asoc)</b>	AZIMUTH PRODUCTIONS	1
	DTA CONSELLERIA DE BIENESTAR SOCIAL CENTRO OCUPACIONAL LA TRAMOIA	1
	NUTRACITRUS, S.L.	1
	UNIQUE INTERIM, S.A.	1
	UNIVERSIDAD MIGUEL HERNANDEZ ASESORIA JURIDICA	1
	UNIVERSIDAD MIGUEL HERNANDEZ CENTRO DE PSICOLOGIA APLICADA	2
	UNIVERSIDAD MIGUEL HERNANDEZ DEPARTAMENTO DE PSICOLOGIA DE LA SALUD (ELCHE)	3
	UNIVERSIDAD MIGUEL HERNANDEZ ESCUELA POLITECNICA SUPERIOR ORIHUELA	1
	UNIVERSIDAD MIGUEL HERNANDEZ OBSERVATORIO OCUPACIONAL	1
	UNIVERSIDAD MIGUEL HERNANDEZ OFICINA DE GESTION DE LA CALIDAD	3
	UNIVERSIDAD MIGUEL HERNANDEZ SERVICIO DE INFORMACION CONTABLE, GESTION FINANCIERA Y PRESUPUESTOS	2
	UNIVERSIDAD MIGUEL HERNANDEZ SERVICIO DE RECURSOS HUMANOS	3
	UNIVERSIDAD MIGUEL HERNANDEZ VICERRECTORADO DE ESTUDIANTES Y EXTENSION UNIVERSITARIA	4
	<b>TUTELA ACADEMICA DE DOCTORADO (C. Asoc.)</b>	UNIVERSIDAD MIGUEL HERNANDEZ VICERRECTORADO DE ESTUDIANTES Y EXTENSION UNIVERSITARIA
		<b>Total: 4167</b>



# NÚMERO Y PORCENTAJE DE PRÁCTICAS REALIZADAS SEGÚN LA ACTIVIDAD DE LA EMPRESA



SECTOR	ACTIVIDAD	Nº PRÁCTICAS	PORCENTAJE
<b>ADMINISTRACION Y ASOCIACIONES</b>	ADMINISTRACION LOCAL (AYUNTAMIENTOS)	240	5.8 %
	ASOCIACIONES DE EMPRESAS	16	0.4 %
	EMPLEO	20	0.5 %
	FUNDACIONES Y ASOCIACIONES	138	3.3 %
	OTROS ORGANISMOS PUBLICOS	70	1.7 %
		<b>484</b>	<b>11.6 %</b>
<b>AGROALIMENTARIO</b>	AGUAS	66	1.6 %
	COMERCIO MAYOR PRODUCTOS AGRICOLAS	13	0.3 %
	ENTIDADES DE APOYO A LA AGRICULTURA	17	0.4 %
	EXPLOTACIONES AGRICOLAS	31	0.7 %
	EXPLOTACIONES GANADERAS	1	0.0 %
	INDUSTRIA Y TRANSFORMACION ALIMENTOS Y B	43	1.0 %
	INGENIEROS Y PROFESIONALES SECTOR AGROALIMENTARIO	5	0.1 %
	MEDIO AMBIENTE	21	0.5 %
	OTRAS EMPRESAS DE SERVICIOS AGRICOLAS	17	0.4 %
	VIVEROS Y JARDINERIA	17	0.4 %
		<b>231</b>	<b>5.5 %</b>





# NÚMERO Y PORCENTAJE DE PRÁCTICAS REALIZADAS SEGÚN LA ACTIVIDAD DE LA EMPRESA



SECTOR	ACTIVIDAD	Nº PRÁCTICAS	PORCENTAJE
<b>CIENCIAS DE LA SALUD</b>	CENTROS DE REHABILITACION Y CLINICAS PRI	219	5.3 %
	CENTROS DE SALUD	387	9.3 %
	FARMACIA	150	3.6 %
	HOSPITALES	697	16.7 %
	MUTUAS LABORALES	23	0.6 %
	OTRAS EMPRESAS E INSTITUCIONES SANITARIA	138	3.3 %
	RESIDENCIAS	102	2.5 %
	<b>1716</b>	<b>41.2 %</b>	
<b>COMERCIO, TURISMO Y OCIO</b>	COMERCIO AL POR MAYOR	8	0.2 %
	COMERCIO AL POR MENOR	22	0.5 %
	DEPORTES	5	0.1 %
	MUSEOS Y GALERIAS DE ARTE	1	0.0 %
	OCIO Y RECREATIVAS	28	0.7 %
	TURISMO Y HOSTELERIA	4	0.1 %
	<b>68</b>	<b>1.6 %</b>	
<b>CONSTRUCCION</b>	ARQUITECTOS	4	0.1 %
	CONSTRUCCION Y OBRAS PUBLICAS	104	2.5 %
	INMOBILIARIA	6	0.1 %
	PROMOTORA	2	0.1 %
	<b>116</b>	<b>2.8 %</b>	



# NÚMERO Y PORCENTAJE DE PRÁCTICAS REALIZADAS SEGÚN LA ACTIVIDAD DE LA EMPRESA



SECTOR	ACTIVIDAD	Nº PRÁCTICAS	PORCENTAJE
EDUCACION E INVESTIGACION	EDUCACION NO UNIVERSITARIA	59	1.4 %
	EDUCACION UNIVERSITARIA	676	16.2 %
	FORMACION Y ACADEMIAS	9	0.2 %
	INVESTIGACION	74	1.8 %
		<b>818</b>	<b>19.6 %</b>
FINANZAS Y SEGUROS	ENTIDADES FINANCIERAS	115	2.8 %
	SEGUROS	11	0.3 %
		<b>126</b>	<b>3.0 %</b>
INDUSTRIAS MANUFACTURERAS Y TRANSFORMADO	CALZADO Y AUXILIARES	58	1.4 %
	EQUIPOS ELECTRONICOS Y ORDENADORES	11	0.3 %
	MAQUINARIA	24	0.6 %
	OTRAS INDUSTRIAS TRANSFORMADORAS	71	1.7 %
	PLASTICO Y CAUCHO	8	0.2 %
	TEXTIL	4	0.1 %
		<b>176</b>	<b>4.2 %</b>
MINERIA , QUIMICA Y METALURGIA	CANTERAS Y EXTRACCION DE MINERALES	2	0.1 %
	DISTRIBUCION Y TRATAMIENTO DE ENERGIA Y AGUA	17	0.4 %
	INDUSTRIAS QUIMICAS Y FITOSANITARIAS	4	0.1 %
	METALURGIA	47	1.1 %
		<b>70</b>	<b>1.7 %</b>
OTROS	OTROS	13	0.3 %
		<b>13</b>	<b>0.3 %</b>



# NÚMERO Y PORCENTAJE DE PRÁCTICAS REALIZADAS SEGÚN LA ACTIVIDAD DE LA EMPRESA



SECTOR	ACTIVIDAD	Nº PRÁCTICAS	PORCENTAJE	
SERVICIOS A EMPRESAS	BUFETES DE ABOGADOS	22	0.5 %	
	CONSULTORIA INFORMATICAS	22	0.5 %	
	CONSULTORIA Y ASESORIA	74	1.8 %	
	DESPACHOS DE INGENIEROS	73	1.8 %	
	ETT Y RECLUTAMIENTO	14	0.3 %	
	PUBLICIDAD O COMUNICACION	29	0.7 %	
	SERVICIOS	58	1.4 %	
	TELECOMUNICACIONES	52	1.3 %	
	TRANSPORTES	5	0.1 %	
		<b>349</b>	<b>8.4 %</b>	
<b>TOTAL</b>	<b>11</b>	<b>58</b>	<b>4167</b>	<b>100 %</b>